週刊少年ジャンプ&Vジャンプ共同編集
付録●プレイステーション専用CD-ROM2枚組!!
Disc1
Disc2
eLECTRIC+eXCITING+eNTERTAINMENT
eジャンプ
い～じゃん!
2000年1月18日増刊
定価
500円
(税込)
スペシャル番外編!
こちら葛飾区亀有公園前派出所番外編
KochiKame 2003年
秋本治
ドラマチック31P!
milk Junkie
藤崎竜
巻頭オールカラー!
ヒョータム
鳥山明
地球いただくモン♥
にわのまこと
太マユゲでいこう
石塚祐子
●人気漫画家メッセージムービー
森田まさのり/冨樫義博/島袋光年
●生声解説付き美麗原画ギャラリー
和月伸宏/秋本治/尾田栄一郎
もうちょっと右だったらストライク!!
うすた京介
渾身ギャグ32P!
読切 漫画9本+
PS プレイステーション CD-ROM2枚!!
特選ゲーム情報!!
衝撃のスクープ&豪華ポスター!!
ドラゴンクエストVII
～エデンの戦士たち～
ラブ&デストロイ
キャラデザの桂正和大いに語る!
体験版!
●ファイナルファンタジー
●遊☆戯☆王 レアカード情報もあり!
●HUNTER×HUNTER
●封神演義
●ジョジョの奇妙な冒険
ジャンプでスタートした荒木飛呂彦新連載情報もあり!
●デジモンワールド
デジタルカードバトル
●クロノ・クロス
プレイステーションで体験できる!!
週刊少年ジャンプ公式ホームページ
http://www.jump.ne.jp/
こんな増刊みたことないっ!!

ELECTRIC+EXCITING+ENTERTAINMENT
eジャンプ
①テレビデオ
1名
TVとビデオ、eもの二重奏!!自分専用に欲しい!!
②カウントダウンクロック
5名
新時代へカウントダウン!!
③ポケットココロジー
20名
これを使用すれば仲eアイツの本心発見!?
④ポケットポラロイド・シャオ
Pサイズのポラロイド!キミのe顔撮りまくれ!!
10名
トリプルeことある予感!!
2000年eものGoods大プレゼント!!
合計204名に当たる
⑤フィンガーツイスター
カワイイあの娘と指が絡んでちょっとe感じ!!
50名
⑦UBU chan
餌(芳香剤)を食べて糞をするe香りのペット!!
30名
シーズンオフの今こそバットを振りまくれ!!
35名
⑥パーティーゲームダーツ
50名
これがあればP大盛り上がりは間違いなし!!
⑧バーチャルベースボール ミニ
⑨MDプレーヤー
1名
すぐそばに音楽があれば新しい年もe調子!!
2名
こいつにのって新しい時代へ向かって疾走だ!!
⑩グレートスクーター
★108ページの応募のきまりへ急げ!
撮影/和田篤志

DRAGON QUEST VII

ドラゴンクエストVII エデンの戦士たち

e PLAYSTATION プレイステーション

エニックス
発売日／今冬予定
ジャンル／RPG
価格／2枚組7800円（税別）

eジャンプだからできる特別企画！

総計11P大ボリューム完全公開!!

まずはOPムービー公開でスタート！

『DQVII』の旅立ちを演出するのは美しいCGムービー。気分がもりあがったら、いよいよ史上最大の冒険が始まるぞ！

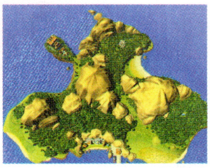

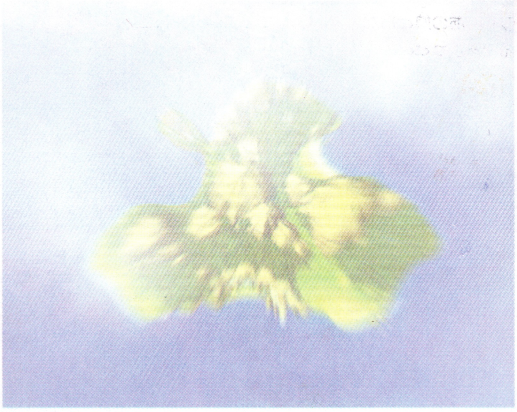

7回目の旅立ちで、僕らは世界を造る。

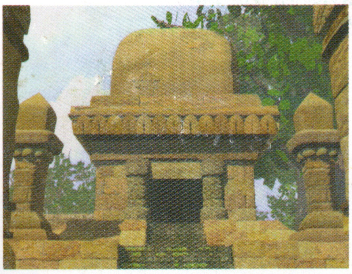

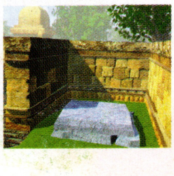

©アーマープロジェクト／バードスタジオ／ハートビート／アルテピアッツァ／エニックス

物語のオープニングを先行誌上プレイ!!

OPムービー後の冒険を、ほんのちょっぴり実況中継! これを読んで発売を待とうぜ!

PART 1 明日はお祭り!!

物語はフィッシュベルの村から始まる。キーファと主人公とのヒミツについて、マリベルにつめよられる場面。仲間はずれがくやしいみたいだ。

⬆冒険開始後、いきなりの選択肢登場。最近何をしてるのかって? 口どめされてるんだけど、どう答えたらいいんだろうなぁ…?
➡ありゃりゃ機嫌が悪くなっちゃった。コワ～イ。

怒ったマリベルはとってもコワ～イ!

⬆明日は、フィッシュベルの村の一大行事「アミット漁」の日だった。明日にそなえてもう眠らなきゃ! というわけで、お家に帰ることにしよう。

PART 2 お父さんに届け物!!

翌朝、村はアミット漁で大にぎわい。アミットさんの船に乗って、みんなで漁に出かけるという行事だ。お母さんにお使いをたのまれたぞ。

⬆ボルカノ父さんへのお使いをたのまれた。先に出たお父さんを追い、港へ!

⬆お父さんは漁場を変えようって提案をしたらしい。どうなるのかな?
⬅主人公も漁師をめざしているのだ。

⬅ボルカノ父さんを発見したぞ! お父さんはお母さんのアンチョビサンドが大好物!

PART 3

船内を探険だ!!

ついでだから、ちょっと船の中をのぞいていこう。船員の人たちからいろんな話が聞けるぞ！ あれ？ そこにかくれているのは、もしや…？

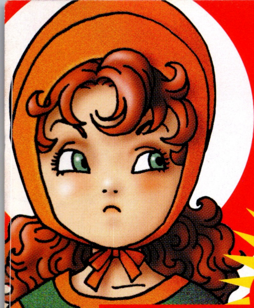

⬆この船はアミットさんのもの。アミットさんは、村の漁師をまとめる“網元”なんだ。そしてマリベルのお父さんでもあるぞ！

⬆あんなところに誰か隠れてるぞ。タルをどかして近づいてみよう！

⬆あれ、どこかで見たような人！ こんなところで何をしてるの？

⬆フィッシュベルの村があるエスタード島は、世界でたったひとつの島といわれている。まさか、他のどこかに島があるなんて!?

➡ボルカノはみんなのあこがれの的。さすがお父さん！

➡それにひきかえ、だらしないおじさんときたら。

PART 4

王様に呼ばれて…？

アミット漁の船はついに出航した。お父さんを見おくっていると、城からの使いが来たぞ。王様が呼んでるって、いったい何事だ!?

⬆白い航跡を残しながら、ゆっくりと進む船。いつかはアミット漁に参加してみたいなぁ〜。

⬆お父さんは、アミット漁でとうぶん家に帰らない。よ〜し、お母さんは守ってみせるぞ！

⬅突然、お城から兵士がやってきた。急いで城に来てほしいって？ なんで…？

⬇何にでも首をつっこむマリベルは、こういうチャンスも逃さない!?

城では何が…？
続きは実際に体験してみてね!!

まだまだ続く『DQⅦ』情報!!
21Pからも最新情報満載!!

主人公
フィッシュベルの村に住む、平凡で心やさしい少年。漁師になるのが夢。

マリベル
主人公のおさななじみ。おてんばで好奇心おう盛。父は村の権力者。

キーファ
グランエスタード王国の王子。次期国王の自覚がないやんちゃな少年。

登場人物紹介

ボルカノ
主人公の父。村のみんなに尊敬される、腕ききの漁師。

マーレ
主人公の母。口うるさくて気が強いが、根はやさしい。

ホンダラ
主人公の叔父。だらしがなく、職にもつかずにいる。

バーンズ
グランエスタード王国国王。国民の信頼が厚い名君。

リーサ
キーファの妹。生まれつき体が弱く、動植物が大好き。

ガボ
正体不明の野生児。人間離れしたすばしこさを持つ。

メルビン
その昔、神とともに戦ったと言われる伝説の老戦士。

アイラ
バツクンの腕を持つ女剣士。踊りの心得もあるらしい。

『DQVII』の上手な歩き方

『DQVII』の冒険を、友達よりもずっとずっと楽しむためのガイドブックがコレ！　冒険の舞台や戦いのしくみをくわしく知れば、よりスムーズで、より魅力的な冒険になること間違いナシだぜ!!

発売日は今冬に延期！　さらなるパワーアップのため、ただ今改造中！　お楽しみに!!

PlayStation
冒険開始
DRAGON QUEST VII
ドラゴンクエストVII
エデンの戦士たち
[夢に見た。夢にまで見た大冒険。] 今冬発売予定
2枚組標準価格
7,800円（税別）
株式会社エニックス
〒151-8544 東京都渋谷区代々木 4-31-8
ゲーム専用お問い合わせ TEL.03-5352-6466
"PS"マーク及び"PlayStation"は株式会社ソニー・コンピュータエンタテインメントの登録商標です。
©アーマープロジェクト/バードスタジオ/ハートビート/アルテピアッツァ/エニックス
NO RESALE

©アーマープロジェクト／バードスタジオ
／アルテピアッツア／エニックス

LOD
LOVE & DESTROY
©Sony Computer Entertainment Inc. ©桂正和

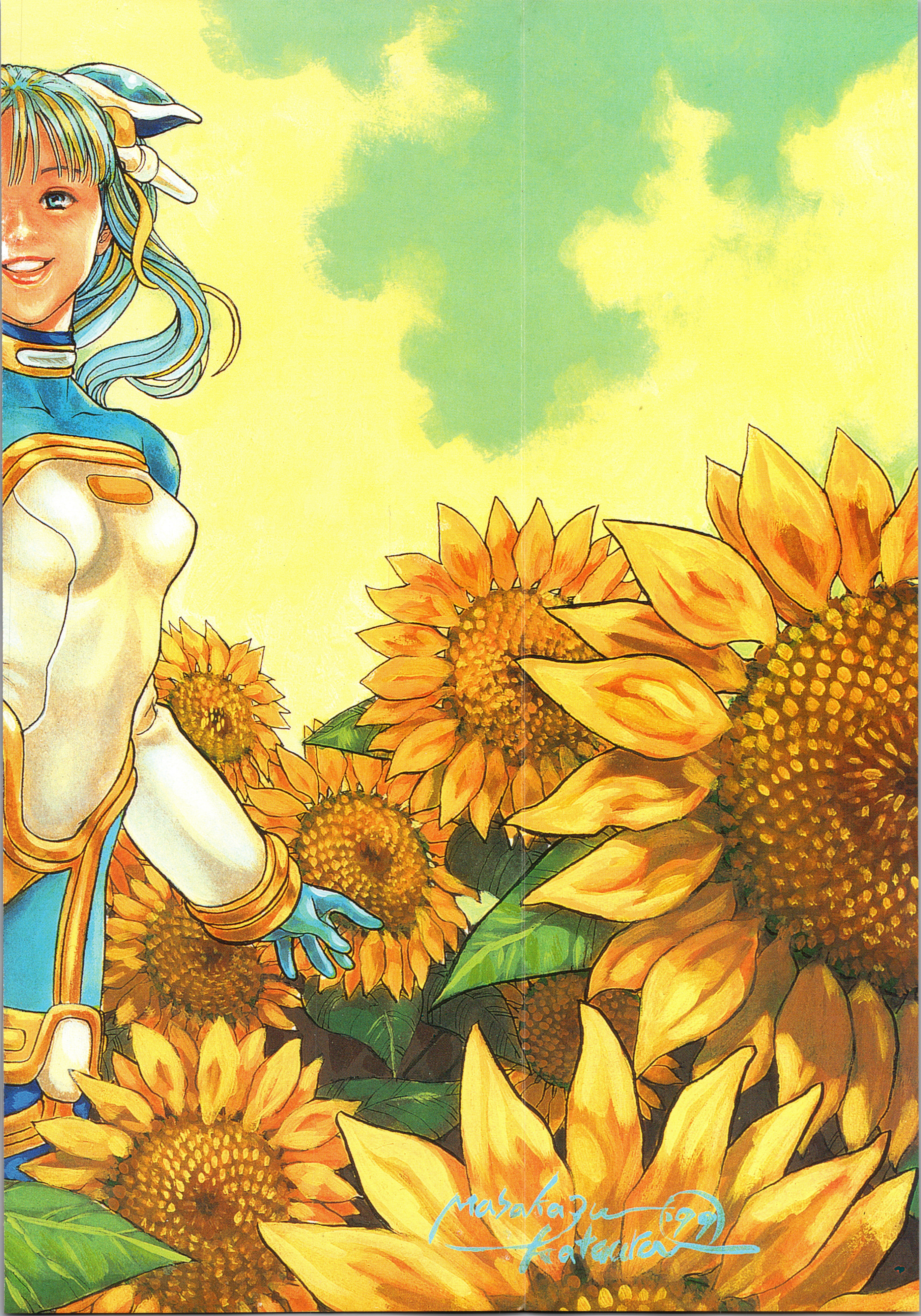
Masakazu
Katsura

HYOWTAM
ヒョータム
とりやまあきら
鳥山明
BIRD STUDIO
えいっ
えいっ
やあっ
たあっ
シュッ
シュッ

……?
キョロ
キョロ
あの――
すいませーん
さっき
このあたりに
タマゴが
おちてきませんでした
か――?
えっ?
…タ…
タマゴ?
……しらない
けど……
そうです
か…
あ…あの…
きみは
だれ?
どこから
きたの?
ボクは
ヒョータムです
雲の上の世界から
おりてきたのです
え!?
雲の上に
住んでいるの!?
はい
だいじなタマゴを
おとしてしまい
さがしにきたのですが…
たぶん
われてグチャグチャに
なっていること
でしょう…
ショック……
海に
おっこちたかも
しれないよ
ほう!
あの
クジラに
きいてみると
いいかも
しれないよ
お――い!!
ああっ
だっ、だめだよ
そんな、おおきな
声だしちゃ!

なぜですか?
?
この島にはひとりわるーい人間がいて
キミだってみつかったらひどいめにあうかもしれないなよ
ほお……
だからボクはいつか、そいつをやっつけてやろうとおもって
いつもそっと修行をしてるんだ
じゃあクジラどのにちょくせつきいてきましょう
ウィーーン
ペロッ
え?
プルルルルルル…
あっ
あれ?
クジラどののもぐちゃいました
よし
タムタム5号の出番です!
ぺいっ!!
パッー

ウインウイン…
クジラどの――!
タマゴ?
そんなのは
おちてこなかったぜ
たぶんな…
そうですか…
どうも
しつれい
しました
どうしましょう……
みつからないかも……
プルプルル…
トン
あれ?
お――い
お――い
ん!!

ねえっ ヒョータム！
これでしょ!? タマゴ！
え!!
そうですっ!! このタマゴですっ!!
ありがとう ございました!!
ヒツジの オバサンの あたまに おちたから われなかったんだよ
ビックリ したわよ
ちょっと いたかったし
ボクは ちょっと 魔法が できるんです
おわびに ねがいごとを ひとつ かなえて あげますよ
え!? ほんと!?
じゃ じゃあ わたし家よ!! ステキな家を ちょうだい！ 庭つきよ!!
オバサン それは ずうずうしすぎるよ
いいですよ
ぺい ぺーーーい
えへん ステキでしょ？
………
クス
それにしても よかったですー！
ど… どういう タマゴなの？ それ…
コン
コン

パリ パリ
えへえへ えへ〜〜〜
……もしかして それって… ゆでタマゴ? ……
……たべるの?
だいすき なんです!
すこし たべます?
……いらない
あなたには いろいろ おせわに なりましたね
なにか ねがいごと いって ください
いいよ いいよ おもしろ かったから
えんりょ しないで
…え〜〜〜
……あの… つよくなり たいっていうのは ムリかな…
……すいません そういうのは ちょっと…
…じゃあ ボクも空を とんでみたいん だけど…
う〜〜ん ……それも むずかしい ですねえ…
そうだ!
空を とびたいの でしたら…
ガサッ
がっはっは!!
ついに みつけた ぞ 子ブタ——!!
!!
あ……あ……
ひさしぶりに ブタ肉が くえるぜ〜〜〜

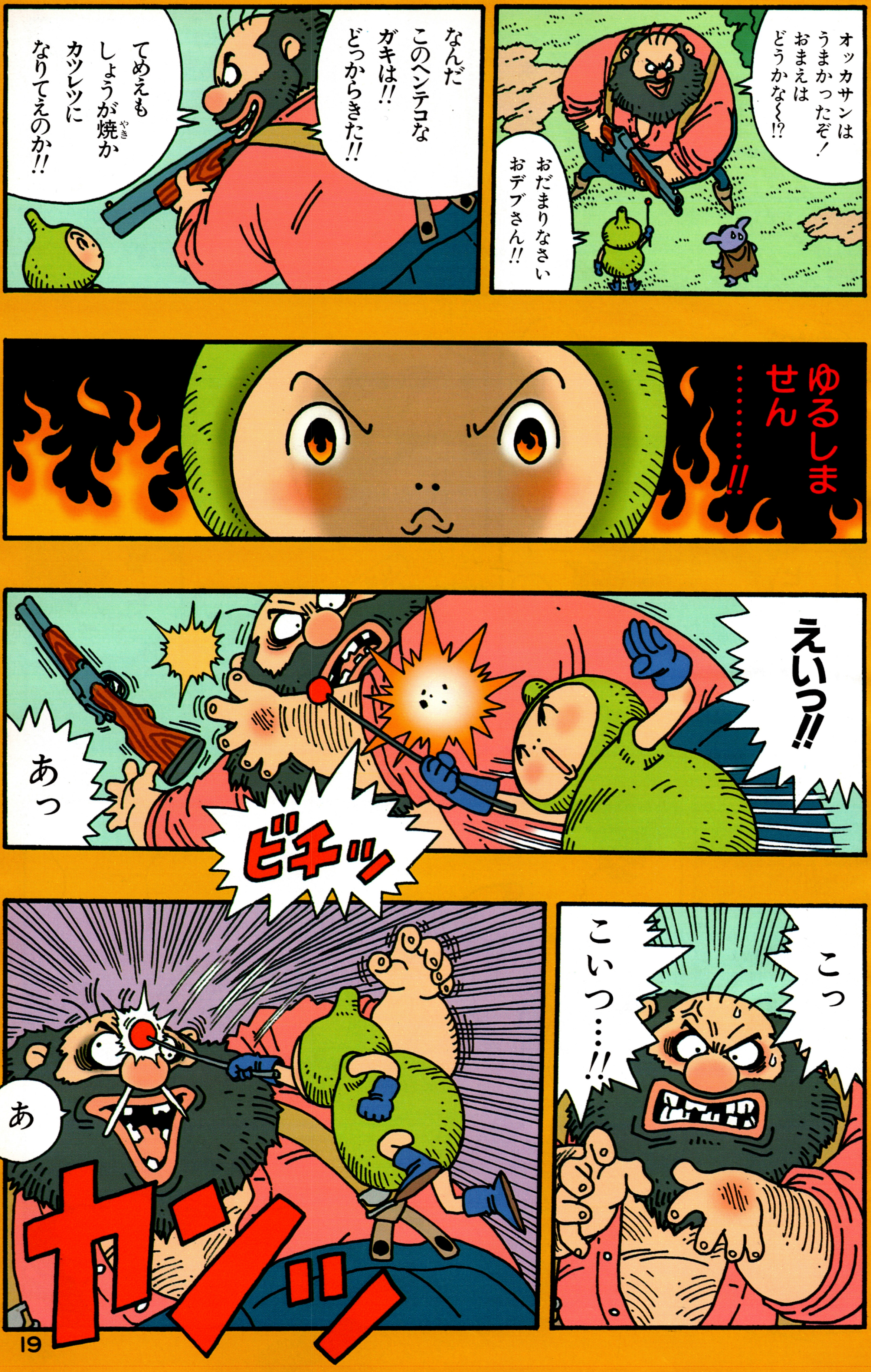
オッカサンはうまかったぞ！おまえはどうかな〜!?
おだまりなさいおデブさん!!
なんだこのヘンテコなガキは!!どっからきた!!
てめえもしょうが焼かカツレツになりてえのか!!
ゆるしません……!!
えいっ!!
あっ
ビチッ
こっこいつ……!!
あ
カンッ

ズズーーーン
スタッ
あなたなど
ちいさくなってしまいなさい!
さようならまたきてね!
はい!
ありがと――!
プルルルル・・・・
ヒョータム――!
ひええ〜っ
THE END
おわり

エリア・ガイド AREA GUIDE エスタード島

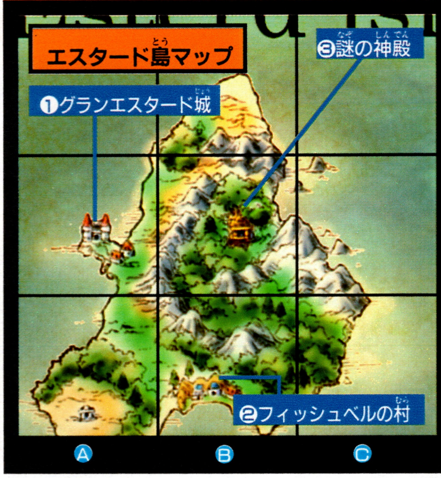

自然に恵まれ、モンスターもいないこのエスタード島はまさにこの世の楽園！ この島を旅するのに必要なのは、武器ではなくキミの笑顔だ。

1 グランエスタード城／城下町 MAP A-2

荘厳な城と、活気あふれる城下町

この国の政治および経済の中心地。王家が住む城は威厳にあふれ、その下に広がる城下町では、ひとびとが平和で活気あふれる暮らしを送っているのだ。

城下町

グランエスタード城の城下町に来たならば、まずは武器屋がないという事実におどろくだろう！ なにしろこの国は外敵におそわれる心配がないので、武器や防具を身につける必要がないのだ。町の人たちはみんな穏やかなので、キミたちの突然の訪問にもこころよく応えてくれるはずだ。なお村のはずれにある穴からは、島の絶壁に建つ「物知りじいさん」の家の近くへと行くことができる。なにかわからないことがあったなら、この老人をたずねると良いだろう。

➡教会で、世界の平和を祈る国民たち。その願いは、確実に神のもとへと届いているようだ！

⬅グランエスタード城に行こうとする人は、かならずこの城下町に立ちよることになるのだ。

城

人情に厚い、国王の人柄のためなのだろう。城は国民に開放されているので、ある程度は自由に城内を見てまわることができるのだ！ ひとときの王族気分を味わえるぞ!!

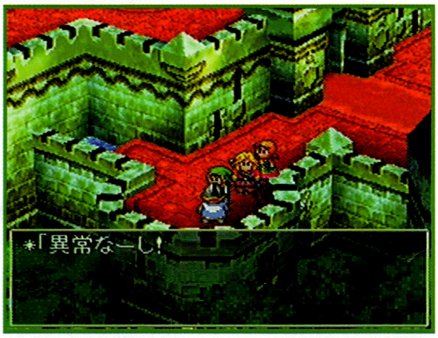

➡城では見張りの兵が周囲のようすに気を配っている。もっとも異変はなさそうだが。

グランエスタードの政治

この国の政治を一手になっているのが、現在の国王、バーンズ・グラン王だ。人格者であり、国民からの信頼も厚い名君である。そんな国王の最大の悩みのたねは、息子のキーファ王子。次期国王という立場にありながら、フィッシュベルにしょっちゅう遊びに行き「オレも漁師になりたい」などと言っているそうだ。

2 フィッシュベルの村 MAP B-3

美しい海が望める村

グランエスタードから南東に進むと、フィッシュベルに着く。漁のさかんな村だけあって、その海の美しさは一見の価値ありだ!!

⬇➡フィッシュベルでながめる海はどこまでも青く広い。砂浜に並んだボートが漁村であることを物語っている。

エスタード島の交通機関

島内の交通

徒歩

島内の移動は、基本的には歩きである。とはいっても魔物のいないこの土地では、大きな危険はない。

島外へのアクセス

神殿からワープ

複数の石版を神殿の台座にはめると、謎に満ちた、未知の世界への移動が可能になる!!

必要経費

ふしぎな石版

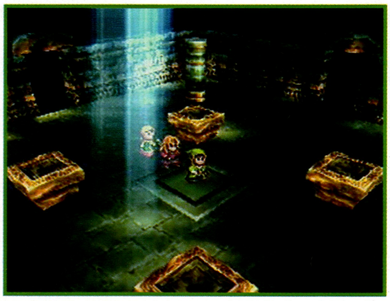

⬆神殿内部の貴重な映像！ 複数の台座が、規則的に並んでいる！

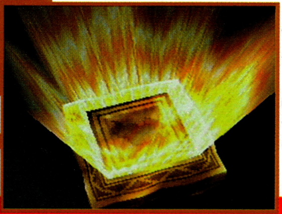

⬅台座に「ふしぎな石版」をはめこむと、謎の世界への扉が開く!!

3 謎の神殿 MAP B-2

大いなる力を秘めた古代の遺産

この島最大の神秘、それがこの神殿だ。島のほぼ中央の山中に、ひっそりと建っている。島の人はめったに足を踏みいれないが、何か大きな力が眠っていると思われる。

➡入り口ふきんは、ボロボロにこわれてしまっている。かなり昔に建てられたことは確かだ！

エリア・ガイド AREA GUIDE
エスタード島／Esterd isl.

エリア・ガイド AREA GUIDE

未知の世界

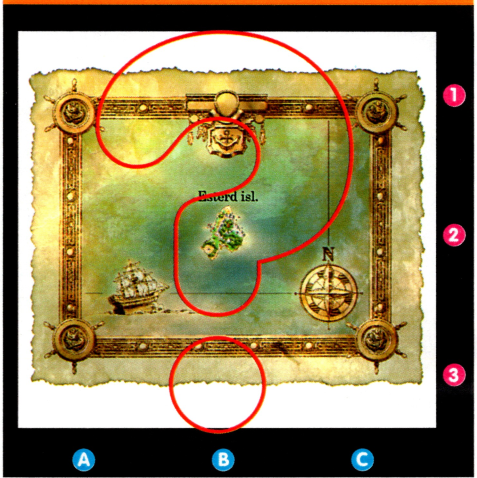

謎の神殿から旅だった先には、未知の世界が広がっている。エスタード島では見たこともない町や村、あるいは塔などがキミを待ちうける!!

リートルード MAP ?

観光スポット
時計塔

奇抜な建物が並ぶこの町においても、ひときわ目を引くのがこの時計塔。この時計塔めあてに訪れる観光客も多いようだ。

奇妙な家が建ちならぶ、芸術の町

有名な建築家が設計した、カラフルな家が建ちならぶ、芸術的な町だ！ それが好きかどうかは人それぞれだが…。

⬆建っている家々から、石畳まで、町のなかのありとあらゆるものがカラフルだ！

世界一高い塔 MAP ?

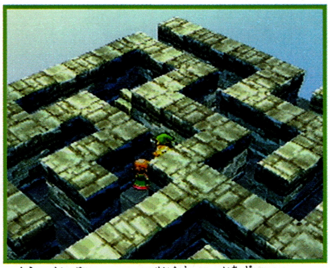

⬆塔の内部はまさに迷宮！ 一度まよいこんだら最後、なかなか出られないだろう!!

高いうえに複雑な構造の観光客泣かせの塔

自ら「世界一高い」と言いきってしまうその自信マンマンな鼻っ柱を折ってやろうとして、この塔に挑もうとする負けず嫌いもいるだろう。しかし！ この塔、実は高いだけではなく内部の構造がメチャメチャ複雑なのだ！ それでも塔に上りたいと思うのなら、大量の薬草を持参することをお勧めする。

山賊のアジト MAP ?

⬆山賊たちはそれほど悪い人ではないようだ。とはいえ、逆らったりはしないように。

山賊が集まる洞窟。スリルを味わいたいアナタに…

山賊を職業とする方々が、この洞窟に集まって暮らしている。残念ながらこのアジトについて、くわしいことはわかっていない。「安全第一」をモットーとする旅行者には、けっして近よらないことをお勧めする。「旅のだいごみはスリルだ！」と考える冒険者なら、行ってみるのも悪くないかもしれない。

機械の洞窟？ MAP ?

機械でうめつくされた謎の洞窟

外見は普通の洞窟なのに、一歩中に踏みこむと、そこは機械にうめつくされた、超高度文明の地へと早がわりする。しかし、なぜか洞窟内には人がいない。誰が何のためにつくったのか？ すべては謎につつまれている。

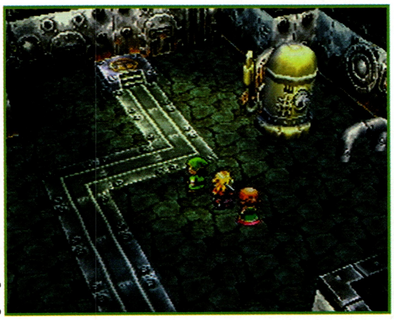

➡カベまでもが金属で覆われている。かなりの労働力を要したはずだが…。

テント村 MAP ?

大地の民が暮らす、身軽な村

ひと所にとどまらず、旅から旅の暮らしをおくる大地の民。彼らがひとときの安息を求めた地が村となる。

➡自然との関わりが深いためか、大地の民は信仰があつい。

宿泊施設
テント

この村を訪れたなら、ぜひともテントでひと晩を過ごすことをお勧めする。大地の民の生活を、ちょっぴり体験できるだろう。

ラグラーズ城 MAP ?

ただ今、全力で修理中!! こわれた城

なんとこの城は再建中！ しかし、修理にはげむ国民の表情はイキイキしている。なにかを成しとげようとする人の活気が感じられるぞ。

⬆城の中にも外にも、多くの修理用資材が積みあげられている。

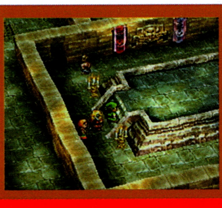

観光スポット
闘技場

闘技場らしきものがあるが、現在は閉鎖中みたい。1日も早く再開の日がきますように。

外敵図鑑 Enemy illustrated reference

未知の世界で見られる「外敵図鑑」

エスタード島とうってかわって、未知の世界には数多くの外敵が存在する。ここに外敵の一部を紹介するので、旅の参考にしてほしい。

ダークドワーフ

武器や防具を装備している、邪悪なドワーフ。体はそれほど大きくないが、力は並はずれて強い！ とくに、大きなオノを使っての攻撃は、一撃必殺の威力を秘めているのだ!!

主な出現予想地
森
危険度
★★★

フライングデビル

大きな翼をもった、上級の悪魔。するどい爪とくちばしで攻撃してくると予想される。さらに、上級の悪魔なので、呪文も使えるのではと思われる。

主な出現予想地
山岳地帯
危険度
★★★★★

ダンビラムーチョ

大きなダンビラ（刃の幅の広い刀）を振りまわして攻撃してくるモンスター。巨大で鈍そうな見かけからは想像もつかないほど、すばやく動けるのだ!!

主な出現予想地
遺跡
危険度
★★★★

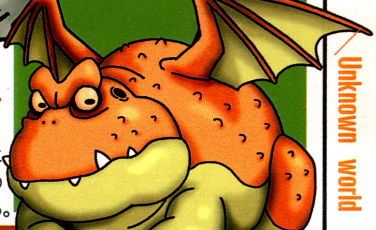

ファイヤーケロッグ

飛ぶことができるカエル型モンスター。毒の息をはくこともできる。

主な出現予想地
湿地
危険度
★★★

プチヒーロー

小さくてドジだけど、とても勇敢な種族。勇者、戦士、魔法使い、僧侶の4つの職業が存在するので、団体で登場して連携攻撃をしかけてくる可能性がある。

主な出現予想地
遺跡
危険度
★★

バーバリアン

きわめて知能の低い、野蛮なモンスター。とにかく凶暴なので、自分の視界に入った生き物は、なんでも攻撃してくるのだ！

主な出現予想地
洞窟
危険度
★★★★

ヘルジャンパー

両手に鋭い剣を持った、邪悪なカンガルー。全身のバネを生かし、すばやい攻撃を得意とする。

主な出現予想地
草原
危険度
★★★★

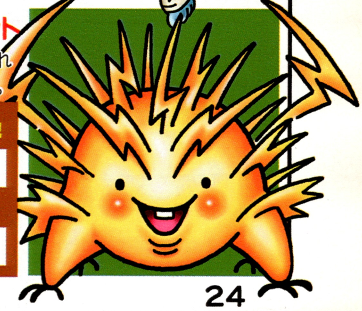

サンダーラット

雷を身にまとった、ネズミ型モンスター。1匹ならそれほど強くないが、複数で現れることもあるので要注意。

主な出現予想地
古い遺跡
危険度
★★★

Countermeasures

外敵対策

転職をして、戦闘能力を上げよう

外敵から身を守る方法をキミたちに伝授しよう!! もっとも効果的な手段は、転職をしていろんな職業につき、戦闘に役立つ特技を覚えることだ!!

転職はダーマ神殿で!!

転職を行うためには、必ず「ダーマ神殿」に行かなくてはならない。ここの神官が、キミを希望の職につかせてくれるのだ。転職は、基本的にはいつでも、何度でもできるが、なかには一定の条件をみたさないと、なれない職もあるぞ！

⬆多くの人が、ダーマ神殿についてうわさしている。それだけ役に立つ場所なのだ!!

転職をして、特技を身につけよう

新たな職について経験をつむと、その職業ならではの特技を覚えることができるのだ！

戦士

⬆力とHPがちょっぴりものたりない。このままで戦うのは、少し不安…。

⬇そこで戦士に転職／攻撃力も大幅にアップして、戦闘も楽になった!!

ドラゴン斬りを覚えた!!

⬆さらに戦士としての経験をつんだら「ドラゴン斬り」の特技を覚えた／ これで戦士としても一人前だ!!

その他にも、いろんな職業に転職が可能!!

ぎんゆうしじん

歌をうたうことで、敵の状態を変化させたり、仲間の攻撃を支援したりできる職。また、かっこよさがとても上がりやすいので、ルックスにこだわる人には、お勧めの職業…かもしれない!?

ひつじかい

簡単な回復呪文や、「羊飼い」ならではの特技を覚えることができる／ なかでも、羊毛の力で吹雪から身をまもる「ウールガード」などは、戦闘のときにもかなり役にたつはずだ!!

そうりょ

おもに回復系の呪文を覚える職。成長すれば仲間を生きかえらせる呪文を覚えるほか、なんと敵を一撃でたおす攻撃呪文まで覚えることができる／ 仲間にひとりは絶対に必要な職業だ!!

わらわせし

「いっぱつギャグ」で敵を笑わせ身動きをとれなくさせたり、「ボケ」で敵の攻撃を無効化したりできる変わった職業だ。戦闘をとことん楽しみたい／ という人は、ぜひ試してみよう!!

ふなのり

海の男、特有の勘と能力で、水上での戦闘で大きな力を発揮するぞ／ さらに、水におちているアイテムを発見できる「いっぽんづり」など、海上を移動するときに役立つ特技も覚えるのだ。

おどりこ

美しい踊りで敵の心をまどわせたり、仲間の攻撃を助けたりできる。また、とても身軽なので敵の攻撃をかわしやすくなるぞ。成長もしやすいので、なるべく早めについておきたい職だ。

まほうつかい

いろんな呪文が体得できる!!

ラリホー

➡巨大な氷の柱で敵の体をつらぬく!!

⬆呪文の力で敵を眠らすこともできる。

インフォメーション
information

もっとくわしく『DQⅦ』を知りたいアナタは付録CD-ROMに収録されているマスター堀井氏のインタビューを聞こう!!

マスター堀井氏

付録のCD-ROMには、マスター堀井氏の独占インタビュー＆お宝映像が収録されているぞ！ DQマスターをめざす人、必見だ!!

転職上級編

モンスターに転職

なんと、モンスターに転職することだって可能なのだ／ そのためには、転職したいモンスターを倒して、モンスターの「心」を手に入れる必要があるぞ。

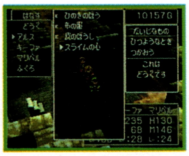

⬅モンスターが心を落とすかどうか運しだい。

職歴システムを活用

今の職業と前職の組み合わせによっては、まったく新しい特技を覚えることがあるのだ。下にその例をひとつ挙げてみたぞ。

例　戦士 → 盗賊に転職 → 「ぬすっと斬り」を覚える!!

➡敵にきりつけながら、アイテムを盗める特技だ!!

転職に関するお問い合わせは
懇切丁寧をモットーとする
ダーマ神殿へ
☎(○△□×)○△□×-○△□×

本物のデュエルを体感しろ!!

『デュエルモンスターズ』がついにPSで発売! 大進化をとげたこの作品のポイントをズバババッと紹介するぜ!!

大迫力のイメージバトル!!

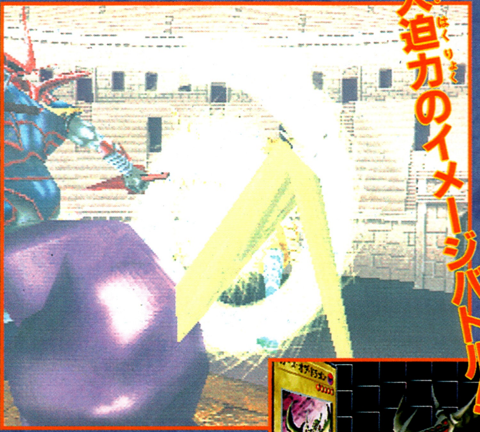

➡暗黒騎士ガイアの攻撃! 風のように敵に接近して必殺の一撃をくり出すぜ!!

600種類以上のモンスターをすべて3D化!!

⬆リアルに3D化されたモンスター。画面せましと大暴れするぞ!

あのカードバトルゲームをPSで完全再現!!

原作でも物語の核となり、毎回熱い戦いをくり広げている『デュエルモンスターズ』。このカードゲームの迫力・戦略・かけひきをそのまま楽しめるのが、PS版『真DM』なのだ!

ゲームでとき明かされる闇遊戯出生の秘密!!

アドベンチャーゲームのようにストーリーを進めながら、デュエルをしていくキャンペーンモード。ここでは、なんと原作でも謎になっている、闇遊戯と千年パズルの秘密に迫れるぞ!

⬆⬅舞台は古代エジプト。あの『DM』発祥の地だ!

原作の謎が明らかに!!

⬆現世に続く因縁や千年パズルの謎など、驚くべき事実が次々と判明!

PLAYSTATION プレイステーション

コナミ
発売日/'99年12月9日
ジャンル/対戦型カードバトル
価格/5800円(税別)

オフィシャルカードゲームにリンクしたゲームシステム

『真DM』は大人気発売中のOCGともリンク。部分的に共通のゲームルールを使用しているので、OCGでつちかったテクニックをいかせる。また、キミの持っているカードがゲームにも役立つぞ！

デュエルモンスターズならではのゲームシステム

魔法・罠カード

⬆敵モンスターの動きを封じたり、自分のモンスターを強化したり…。いろんな効果を発生させる！

融合合体

⬆ある組み合わせのモンスターを合体させることで、新たな強力モンスターを出現させるテクニックだ！

カードデザインはOCGと同じ!!

リアルでカッコイイモンスターイラストは、OCGと同じものを使用している。カードを集めて眺めてるだけでも楽しいぞ！

OCGのパスワードでカードゲット!!

キミの持っているOCGのパスワードを、『真DM』のパスワードモードで入力すると、なんとそのカードをゲットできちゃうのだ！

家電リモコンでカードをゲット！『I・r・トランス』システム

『真MD』はもちろんポケステ対応。デッキ調整やトレード機能の他に、テレビやビデオのリモコン信号をポケステに送信すれば、カードをゲット。中身は信号を送ってからのお楽しみだ。いろんなリモコンを使って、たくさんカードを集めよう！

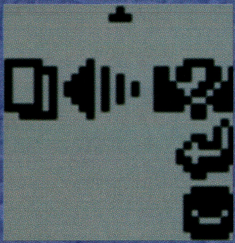

⬆超レアなすごいカードが手に入ることも…。

スクープ!!

ポケステに謎のモード発見!!

キャンペーンモードをクリアしたポケステで、モード選択画面中に左のコマンドを入れてみよう。すると謎のパスワードモードが出現！

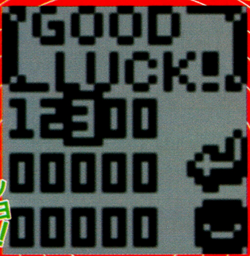

詳細はまだナイショ！

㊙パスワードは12月以降発売のWジャンプ、Vジャンプで紹介するぜ!!

モードに入るためのコマンド

右・右・左・右・左・左・右・左
最後に決定ボタン

真のデュエリストをめざせ!!

CD-ROMでは激レアグラフィックが見られる！

本誌のCD-ROMでは、「カオス－黒魔術の儀式」や「マジシャン・オブ・ブラック・カオス」などのカード＆3Dモンスターが見られる！

➡実際のゲーム中では、ほんの一握りの人しか見られない貴重映像だ。

プレステでチェックしてくれ!!

次のページではOCG情報を大紹介だぜ！

©高橋和希／集英社　©1999 KONAMI

オフィシャルカードゲーム『デュエルモンスターズ』

遊戯王 YU-GI-OH! オフィシャルカードゲーム デュエルモンスターズ TM

注目のプレミア情報

冬休みの間に決闘の腕とデッキをガンガン強化したい！
そんなキミに、最新カードのプレミア情報をお届けだ!!

プレミア情報 1

eジャンプ読者にGETのチャンス！
中国語版「青眼の白龍」を

1000名にプレゼント!!

レアカードをキミも手に入れろ!!

⬆この写真に写る、ナゾの3人の正体は!? 答えは189ページに!!

eジャンプからのクリスマスプレゼント!!

左のカードがeジャンプ読者へ贈るレアカード、中国語版「青眼の白龍」だ！ くわしい応募方法などは189ページを見てね!!

異国の「青眼の白龍」も使いこなせ!!

プレミア情報 2

12月16日㈭発売！
『デュエルモンスターズEX』
ふたりの決闘者のデッキが手に入る!!

e CardGame カードゲーム

コナミ
発売日／'99年12月16日
ジャンル／カードゲーム
価格／2000円（税抜）

デッキ2種が封入！ その場で遊べる!!

『デュエルモンスターズＥＸ』を手に入れれば、その場ですぐに決闘可能！ 初心者にピッタリの決闘アイテムだ!!

遊戯デッキの注目カード！

遊戯デッキは効果系が多数!!

攻撃してきたモンスターを手札に戻す効果を持つ。防御に役立つモンスターだ!!

海馬デッキの注目カード!!

原作登場のモンスターで相手をけちらせ!!

原作に登場した戦士族モンスター！ 海馬デッキは強力なモンスターが豊富!!

プレミア情報 3

12月中旬発売！
『B6』で融合をアシスト!!

e CardGame カードゲーム

コナミ
発売日／'99年12月中旬
ジャンル／カードゲーム
価格／4枚1セット（うち1枚はQ&Aカード）100円（税込）

融合を強化するカードが7種登場!!

『ブースター』シリーズの最新版、『ブースター6』が近日発売だ！ 本弾では、融合を強化するカードが多数登場！ ゲットしようぜ!!

⬇融合素材モンスター1体の代わりになる効果つき怪物カード!!

⬆LPを支払えば、自軍融合置き場から1体を墓地へ捨てられる!!

⬆デッキから魔法カード「融合」を1枚手札に加える効果を持つ！

これらのプレミア情報をもっとくわしく知るには、189ページへGO!!

©高橋和希／集英社　企画・制作／KONAMI　撮影／久米美由紀

ハンター×ハンター

HUNTER×HUNTER

GAMEBOY ゲームボーイ

コナミ
発売日／2000年春（予定）
ジャンル／戦術級SLG-ACT
価格／未定

ハンターの系譜（仮）

キミはオーギュに出あえるか!?

➡どんなカードゲームになるか楽しみ!!

謎につつまれていたオーギュだが、実は特別な出現条件によって登場するキャラクターだったのだ!!

GB版はSLGだけじゃない!!

謎のカードゲームで対決!?

コレがゲーム画面だ!!

⬆➡これが極秘に入手したカードゲームの画面だ!! カードには属性と強さがあるみたいだぞ。

オーギュとカードバトルで勝負だ!!

なんとオーギュとカードを使ったゲームで対戦できるのだ!! ルールやカードの種類などはまだ謎だが、オーギュが集めているカードに関係があるのかもしれない。くわしいことはWJ＆VJで紹介していくゾ!!

"オーギュ"ってこんなヤツだ!!

世界中のレアカードを求めるカードハンター。特別な力を持つ「あるカード」を見つけることが最大の目的らしい。

GB＆WSの最新情報をGET!!

ハンター×ハンター（仮）

HUNTER×HUNTER

WONDERSWAN ワンダースワン

バンダイ
発売日／2000年春（予定）
ジャンル／ワードリファレンスRPG
価格／未定

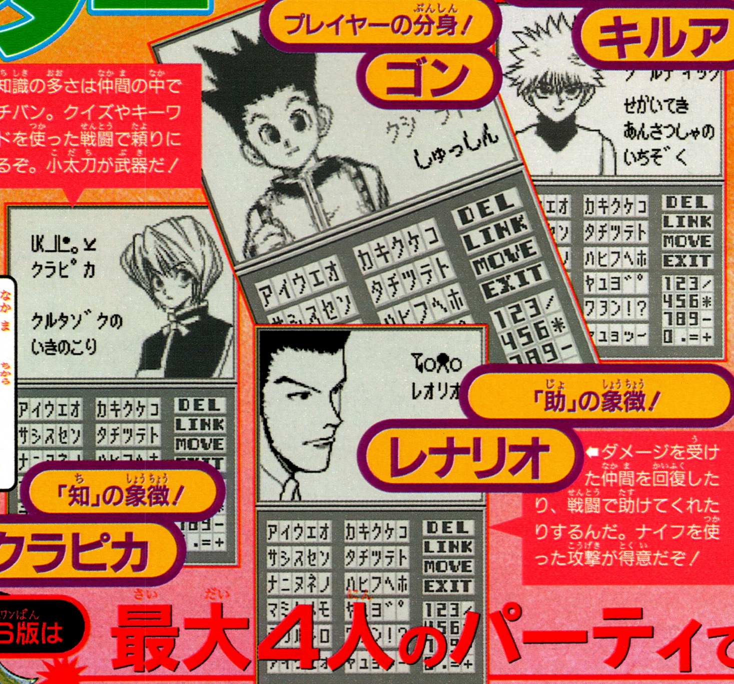

⬇プレイヤーはゴンになって冒険するんだ。その能力は未知数で、はかり知れないパワーを秘めているぞ。武器は愛用の釣り竿なんだ！

プレイヤーの分身！ ゴン

「武」の象徴！ キルア

⬅武器はとくに使わず、素手で戦うんだ。仲間の中では攻撃力がもっとも高いぞ！

⬇知識の多さは仲間の中でイチバン。クイズやキーワードを使った戦闘で頼りになるぞ。小太刀が武器だ！

「知」の象徴！ クラピカ

「助」の象徴！ レナリオ

⬅ダメージを受けた仲間を回復したり、戦闘で助けてくれたりするんだ。ナイフを使った攻撃が得意だぞ！

仲間と力をあわせ戦おうぜ!!

「連携バトル」で敵をたおせ!!

WS版はキルアやレオリオ、クラピカといった、おなじみのキャラを仲間にして冒険するんだ。しかも彼らのうち2人以上がパーティにいれば、能力や武器を生かした連携攻撃が可能だぞ！

WS版は最大4人のパーティで冒険!!

©冨樫義博／集英社・フジテレビ・日本アニメーション 1999 ©KONAMI 1999 ※画面写真は開発中のものです。©冨樫義博／集英社・フジテレビ・日本アニメーション 1999 ©BANDAI 2000

封神計画より前
ひとりの道士が
仙人になるため
修行へと
旅立った…。

仙界伝

TVアニメーション
仙界伝封神演義より

封神計画前の

隠された物語

WS版『封神演義』は、太公望が封神計画で活躍する少しまえの物語なんだ。WJでもめったに見られない、封神計画前の太公望たちにWSの中で会えるぞ!!

仙人めざしながら宝貝探し!!

修行の目的は、仙人になること。仙人になるには、ダンジョンの最下層にある、仙人の証が必要。証を入手するまでには、宝貝探しなどのイベントがあるぞ。

称号
道士
↓
正位道士
↓
?
↓
仙人

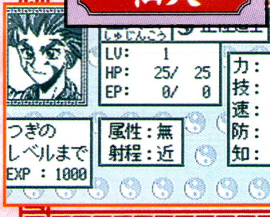

⬅正位の証などを入手して、道士の称号をあげていって仙人をめざすんだ。

初公開!!
記憶をなくした
道士

藤崎竜先生描きおろし!

主人公

元始天尊の直弟子。元始天尊から仙人修行の許しを得て、冒険することになった。主人公の出生には、秘密があるらしい…!?

WJで好評連載中!

『封神演義』の世界をWSで大冒険!!

WJで連載中の『封神演義』が初のRPGになって登場! 太公望や楊戩たちといっしょに仙人めざして旅にでよう!!

修行の舞台

中国大陸を大冒険!!

街で冒険の準備をととのえて、妖怪仙人が出現するダンジョンに出発! イベントをクリアして太公望たちを仲間にすれば、いっそう冒険が楽しくなるよ!!

⬆太公望たちを仲間にできるイベントが用意されてるぞ!!

⬆パズル系やトラップ系のダンジョンがある。

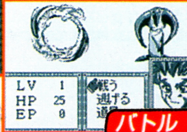

⬇主人公たちの前に立ちはだかる妖怪仙人!!

➡体力を回復してくれる宿屋や薬屋があるんだ。

特報!! PS版も製作開始!!

WonderSwan ワンダースワン

バンダイ
発売日/2000年2月予定
ジャンル/ワンダースワン
価格/3800円(予価)

©安能務・藤崎竜/集英社・テレビ東京・封神プロジェクト 1999
©BANDAI 2000

ジョジョの奇妙な冒険 未来への遺産

アーケードばん2さくひんをしゅうろく！　はくりょくがめんのドリームキャストばん「ジョジョ」!!

アーケード版2作品を収録！ 迫力画面のDC版「ジョジョ」!!

DREAMCAST ドリームキャスト

カプコン
発売日／発売中
ジャンル／対戦格闘
価格／5800円（税別）

いよいよ発売となり、話題騒然のDC版『ジョジョ』！　DC版で再現された迫力映像とともに、新機能も紹介する!!

原作を完全再現した「必殺技」映像!!

アーケード版さながらのグラフィックで迫力バトルが楽しめるDC版『ジョジョ』！　それだけでなく、原作のあの名場面が、キャラクターの臨場感あふれる動きで、リアルに再現されているのだ!!　今回はその映像をお届けする。

ジョジョの奇妙な冒険

原作のこのシーンが…

⬆「星の白金」のスパコン「プッツンオラ」。目にもとまらない速さだ！

➡花京院の「法皇の緑」を、承太郎の「星の白金」がパンチの連打で撃破！　原作第13巻のワンシーンだ。

ジョジョの奇妙な冒険 未来への遺産

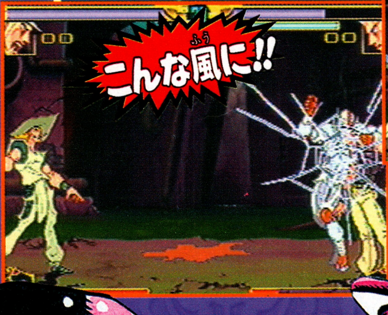

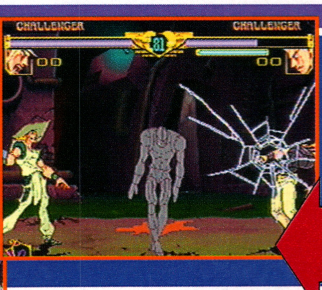

原作のこのシーンが…

⬇「吊られた男」がポルナレフの背後にまわり、のどを切られてしまうのだ。

⬅ポルナレフが動けなくなると同時に、「吊られた男」がどこからともなく出現。

➡ポルナレフを背後から襲う「吊られた男」の場面。原作第16巻でくり広げられた闘いだ。

DC版ならではの新機能「インターネット」を解説!!

インターネットを使った、楽しい機能がもりだくさんの『ジョジョ』の秘密に迫る！

DC版「ジョジョ」で「第3部」を極めよう!!

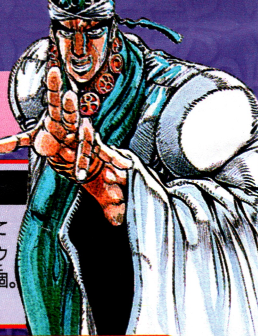

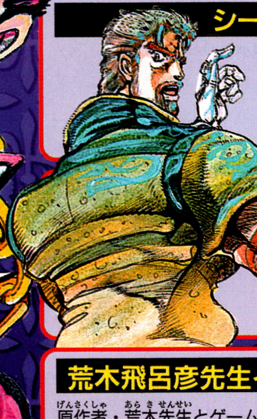

シークレットダウンロード

DC版『ジョジョ』に隠されている、「秘密」のファイルをダウンロードできる。ファイルは12個。中身は見てのお楽しみだ！

JOJO'sページ ジョジョズページ

ゲーム用に作られた開発中のイラストを公開。ほかでは見ることのできない貴重な絵柄ばかり！　ゲームに登場しないキャラのもある。

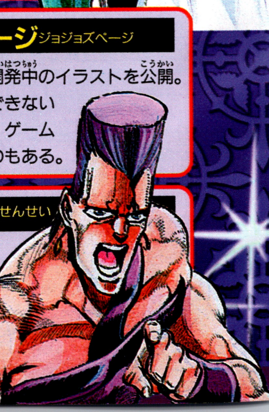

荒木飛呂彦先生インタビュー あらきひろひこせんせいインタビュー

原作者・荒木先生とゲームの開発スタッフによるスペシャル対談！　ここだけでしか見られない、門外不出のやりとりもある…!?

©荒木飛呂彦&LUCKY LAND COMMUNICATIONS/集英社
©CAPCOM CO.,LTD. 1999 ALL RIGHTS RESERVED.

スクウェア最新RPGに隠された秘密を一挙大公開!!

e PLAYSTATION プレイステーション

スクウェア
発売日／'99年11月18日
ジャンル／RPG
価格／6800円(税別)

CHRONO CROSS™ クロノ・クロス

話題のクロノ・シリーズ第3弾が好評発売中!! そこで、とっておきの㊙情報をいち早く公開!! 超次元世界がますます楽しめるぞ!!

次元を超えた冒険世界はまだまだ終わらない!!

前作『クロノ・トリガー』で主人公たちの前にたちはだかった三魔騎士。なんとやつらが『クロノ・クロス』に登場することが判明!! 次元を超えて決着をつけよう!!

あの秘密 その1
三魔騎士が『クロス』に登場!!

⬆愛用のソイソー刀を手に、戦いへ臨む!!

外法剣士 ソイソー

あらゆる武道と剣をきわめた武人で、正々堂々とした戦いかたを好む戦士。ビネガーの片腕でもある。

⬆すばやい動きでくりだす!! ⬅セルジュとはひと味違う技だ!!

⬆時空と次元を超えた、"夢の対決"がついに実現!! キミは見られるか!?

魔将軍 ビネガー

⬆『トリガー』のころより少しスリムになったかも…!?

三魔騎士のリーダー。知略・策略を駆使してズル賢い戦いかたをするため、本当の実力はよくわからないのだ。

⬆⬅強力なバリアをはり、攻撃を受けつけないぞ!!

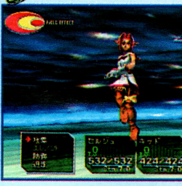

⬆髪型が少し変わったが、中身はやはり…。

魔将軍 マヨネー

魔法やステータス攻撃を得意とする魔道士で、美しいものしか認めない。やはりビネガーの片腕で、その正体はオ○マ!?

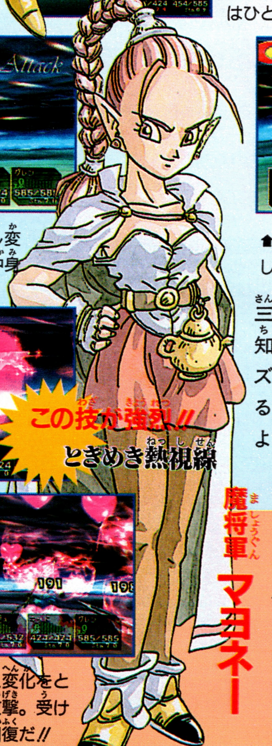

⬆ステータス変化をともなう全体攻撃。受けたらすぐに回復だ!!

CHRONO TRIGGER クロノ・トリガー では…

中世で魔王の配下として、クロノたちと何度も戦いをくり広げた!!

©1999スクウェア　キャラクターデザイン：©1999スクウェア／©1999結城信輝
©1995.1999スクウェア　©1995.1999バードスタジオ／集英社

秘密 その2

『クロノ・トリガー』との関係が続々と明らかになる!!

『クロノ・トリガー』の20年後が舞台の『クロノ・クロス』。その世界のいたるところで、『クロノ・トリガー』でおなじみのものが登場。キミはいくつ発見できるか!?

エナ・ボックス

『クロノ・トリガー』の荒廃した未来世界にあった回復施設で、入ればHP・MPが完全回復できた。でも、『クロノ・クロス』では、いったいどこにあるのか!?

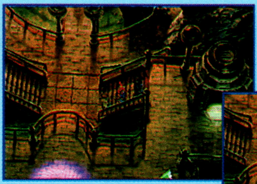

⬅どこか広場のような場所に置かれた、エナボックスを発見。機能するのか!?

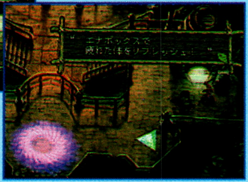

➡MPが存在しない『クロス』の場合、回復できるのはHPだけになるのか!?

CHRONO TRIGGER クロノ・トリガーでは…

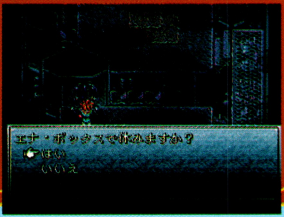

未来世界の各ドームに置いてあった。HP・MPは回復するが、空腹は満たされないのだ。

マールディアの鐘

『クロノ・トリガー』の世界で、王女マールディアの名前をつけられた鐘。この鐘が、どういうわけか荒れはてた場所で目撃されることになるのだ!!

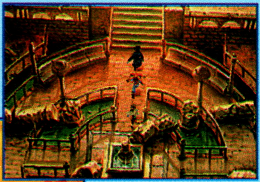

➡『トリガー』の舞台の1つ、リーネ広場らしき場所…。

⬆『トリガー』では平和の象徴だった鐘。だが、そこは平和と無縁の荒れはてた世界だった!!

CHRONO TRIGGER クロノ・トリガーでは…

物語のスタート地点となるリーネ広場。鐘はその中央に置かれていた。

ネオ・シルバード

『クロノ・トリガー』では時をわたる翼として大活躍したタイムマシーン〝シルバード〟。その後継機が『クロノ・クロス』の世界でひそかに開発されていた!?

CHRONO TRIGGER クロノ・トリガーでは…

時空を超えて、あらゆる時代へワープ可能。飛行機としての機能も発揮。

⬇地下室のような場所で、謎のマシーンを発見。もしかして、これが…!?

⬆形は違うけど、やはりあのシルバードだった!! はたして動かせるのか!?

マルチエンディング

『トリガー』では2周目のプレイでマルチエンディングが見られた。どうやら『クロス』にもあるらしいのだが!?

注目!! スクウェア推奨モンスターはこれだ!! エフト

攻撃力・命中率ともに高く、強→強→連蹴りの組み合わせは、敵に強烈なダメージを与えられるのが大きな魅力だ。

⬆⬅モンスターになると、命中率がグンとアップするのだ。

秘密 その3

『スタイルコピー』でモンスターの技が使える!!

スプリガンの固有技『スタイルコピー』は、モンスターに変身してその能力を使えるもの。思わぬ威力を発揮するのだ!!

⬆一覧から変身したいモンスターを選ぶ。

⬇変身すればモンスターの能力が使える。

⬇➡スプリガンがとどめを刺したモンスターなら、ほとんど変身可能。強力な技が使いほうだいだ!!

こんなに強力な技も!!

スプリガン
老婆の妖精。陽気で酒ずき。口が悪いのがタマにキズ。

PS2（プレステ2）がゲームを変える!!

スクウェア発PS2専用ソフト

Sion, a man with no memory of his past
Within him lies strength and kindness, but also loneliness
He will encounter a girl, who named Dominique
These are the residents of DOG STREET

The Bouncer バウンサー™ 見参!!

さらに映画に近づいたゲーム映像!!

ニュージャンル『プレイング・アクション・ムービー』とは!?

PLAYSTATION 2 プレイステーション2
スクウェア
発売日／未定
ジャンル／プレイング・アクション・ムービー
価格／未定

ついにベールを脱いだ、スクウェア最新プロジェクト!!　PS2の機能をフルに生かした、まったく新しいゲームの秘密に大接近!!

従来の格闘ゲームを超えたコマンドシステム採用か!?

世界初!!

プレイヤー自身が動かすアクション映画が登場!!

FFシリーズのグラフィックチームと『トバル』や『エアガイツ』のドリームファクトリーが贈る最新作。まさに〝操作するアクション映画〟をめざしたニュージャンルが『バウンサー』なのだ!!

Point1 本編・ムービーともにリアルタイムで動くキャラクター!!

ムービー

従来は操作できなかったムービーシーン。なんとPS2の機能により、ムービーと同じクオリティのキャラを自在に操作できるのだ!!

本編

どちらも区別できないほどリアルに動く!!

Point2 格闘ゲーム以上の自在なアクション!!

従来の格闘ゲームより操作は簡単。そのうえ、アクションの迫力も格段にアップ!!　PR2ならではの次世代ゲームというわけだ!!

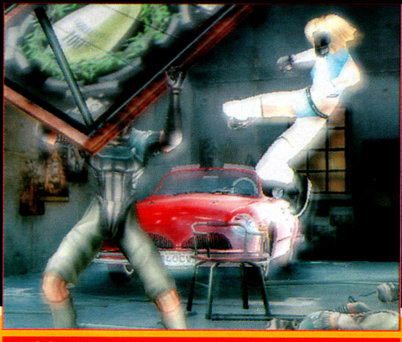

PS2のスペックが可能にしたハイクオリティ!!

担当者に聞いた

「PS2とは!?」

スクウェア宣伝部　惣水清貴さん

よりなめらかでスピーディな表現を可能にしたPS2では、さらに映像的に進化したスタイルが主流になると思います。今までのPSソフトも遊べるし、上位機種の理想と言えるのでは？　あとはコズミックなボディがなんともハード・マニアの心をくすぐるというか…(笑)

はたして対応メディアはCD-ROMかDVDか!?　さらにシステムは!?

続報に期待しよう!?

©スクウェア／ドリームファクトリー

DIGIMON WORLD デジタルカードバトル

PLAYSTATION
プレイステーション

バンダイ
発売日／'99年12月22日（予定）
ジャンル／カードバトルADV
価格／5800円（予価）

PS版 デジモンがカードに究極進化!!!

デジモンがカードバトルになって登場！　なんと、今度はデジモンがカードから飛びだして戦うぞ！

セブンズカードを集めてファイル島の危機を救え！

謎のバグカードによって、ファイル島がふたたび大ピンチに！　ババモンから呼びだされたキミは、この異常事態を正常に戻せる唯一のカギ「セブンズカード」を求め、新たな冒険に出発するんだ！

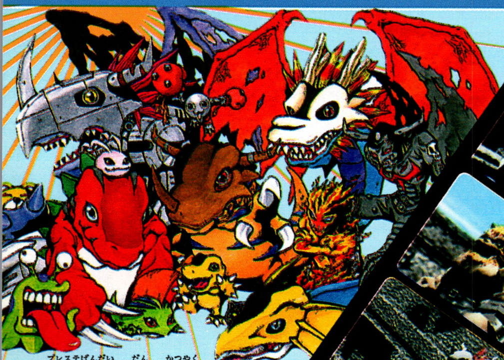

⬆PS版第1弾で活躍したデジモンも総登場！　まさに、デジモンオールスターだぜ！

これが、必見のオープニングムービーだ！　まるで、特撮映画をみているような気になるぜっ！

主人公

ファイル島はオレが救うぜ!!

➡ファイル島にふたたび平和を取りもどすため、すべてのセブンズカードを集めるんだ！

ババモン

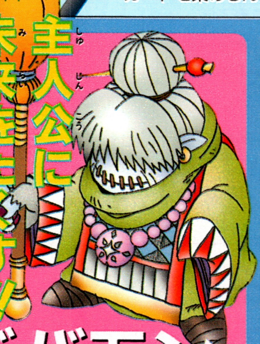

主人公に未来をたくす!!

➡今回の事態を重く見て、主人公を電脳世界に呼びだす。しかし、真の目的は他にもあるらしい…。

ババモンからデックがもらえる！

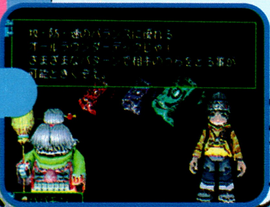

⬅デックとは30枚のカードから作られるものなんだ。各デックにより、いろんな特性があるぞ！

キミだけの最強デックで勝負だ!!

⬅攻撃方法は3パターン。○△×ボタンでデジモンに指示を出すんだ！

○△×ボタンでデジモンを自在に動かせ！

●まだまだ続く！　次のページへレッツゴー！

©本郷あきよし・東映アニメーション　©BANDAI 1999

最新のイベントを一挙公開!!!

キミの行く手にはいろんなイベントが待っているぞ！ ここでは、そのほんの一部を見せちゃおう！

セブンズカードまでの道のりは長いのだ！

セブンズカードは全部で7枚あるんだ。もちろん、そう簡単には手に入れることはできないぞ！ あらゆる難関をのりこえて、なおかつ強モンたちとのバトルにも勝たなければゲットできないんだ！

ファイル島全体

カード交換制度を広めよう!

カードの交換をしながらファイル島をわたり歩くグレイモンと遭遇！ いろんな場所でいろんな相手とカードの交換をしてるんだって！ キミも、もしグレイモンと出会ったら、ぜひ話を聞いてあげよう！

⬅ふむふむ。カードを有効に使うね…。なかなかいいこと言ってるじゃん。

➡コ…コレクション？ 何が有効に使うだ！ ただのカードコレクターじゃん！ まぁ、いいけど。

フリーズランド

カードでBitをもうけちゃおう!

理想のデックを求め、日夜修行を続けるガルルモンが登場。いらないカードを持っていれば、どんどんあげてBit（お金）をかせごう！

➡⬇Bitが必要な時は、いらないカードをガルルモンにあげよう。戦闘なしでBitがたまるけど、手ばなしたくないカードなら断ろう。

キミの冒険がファイル島の未来を左右する!

ファクトリアルタウン

なぞなぞを解くことができるかな?

メタルグレイモンの遊びにつきあうことになったキミ。はたして、メタルグレイモンが出すいろんな問題を解くことができるかな?

⬆コカトリモンに似てるカードか…。えーっと…アレだっ!

⬅やったー! 正解だ! 余裕楽勝簡単だぜ!

➡みごと正解すると、カードがもらえるぞ!

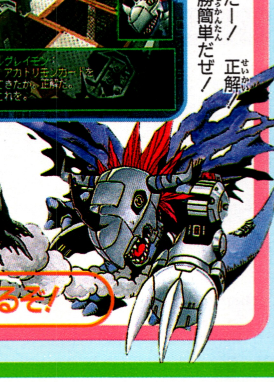

がんばってればいいことあるぞ!

ギアサバンナ

アグモンが大量発生!!

パタモンから「やったるでー協会」の噂を聞いて来てみると、そこにはアグモンの大集団が!! しかも、会員証がなければ話も聞かせてもらえないし…いったい何してんの?

⬆画面を埋めつくすほどのアグモンたち! 気持ち悪いな…。

⬆➡会員証がなくて追いかえされたけど、思わぬところで会員証発見! 超ラッキー!

会員証の入手に成功!

⬅総統に会えたはいいが怒らせちゃった。けっきょくバトルなのね…。

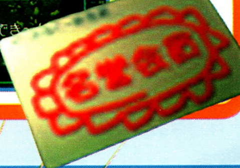

ビートランド

トーナメントで優勝をめざせ!

テントモンと話すとコロシアムへ行けるようになるんだ! ここでキミは、トーナメントに参加することになって、優勝をめざすことになるぞ! ファイトだ!

➡なんとか1勝目! さぁーて、いよいよ次は決勝戦だーっ!

⬅2勝すれば優勝。中断なしの2連戦だけどね。

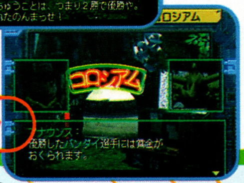

➡勝っちゃったよ! 優勝だーっ! 賞金だーっ!

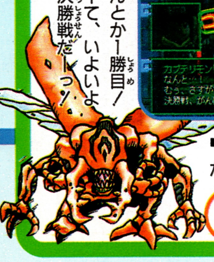

VSカブテリモン

本誌についてるCDロムには迫力のデジモンバトル映像も収録されてるよ。チェックだ!

はたしてキミは……

すべてのセブンズカードを手に入れ…

⬅⬆ダークセブンズは自分よりHPが低い相手の場合、相手のHPを10にする。グランドセブンズは攻撃力に自分のHP分を足すことができる。

電脳世界の危機を救えるか!?

●WS版デジモン情報は173ページだよ!

Q-TRON（キュートロン）

「今」の世界を変えるため、未来の地球からやってきた少女たち…Q-TRON。限りなく人間に近い準生命体。そのありのままの姿は、気高くとても美しい存在だ。

L❍D
LOVE & DESTROY

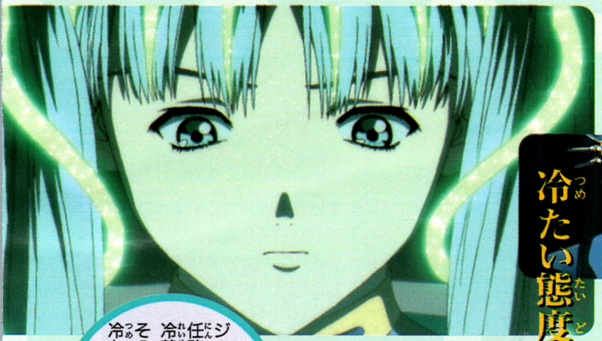

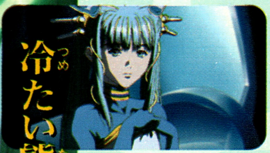

冷たい態度…

ジャムをたおすという任務を遂行するため、冷静沈着に行動する。その姿は、あまりにも冷たく非情にも思える。

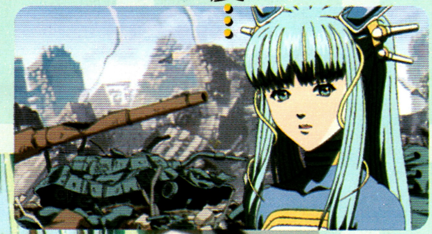

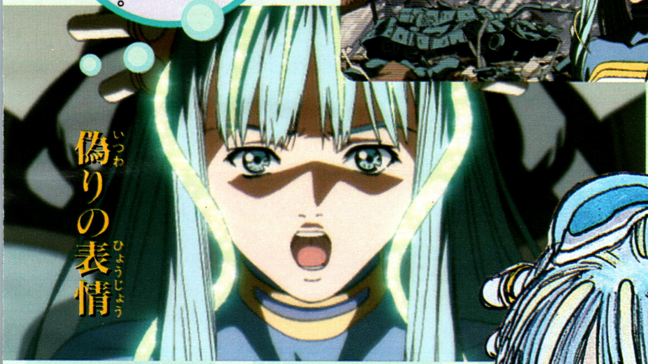

偽りの表情

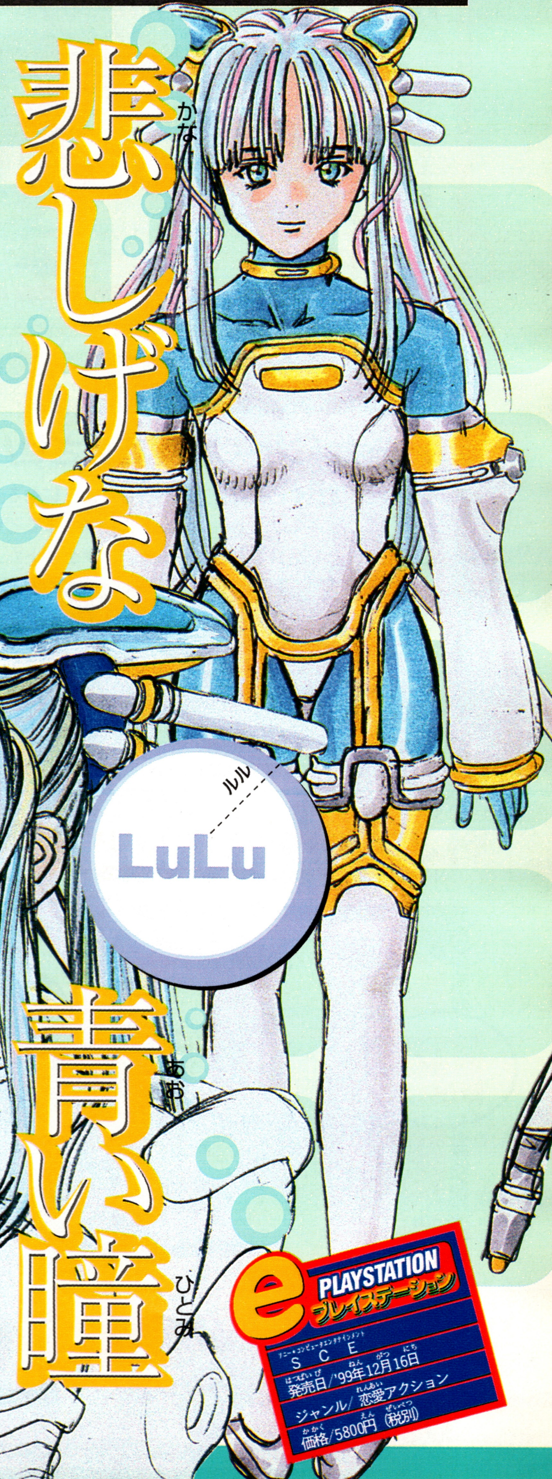

悲しげな青い瞳

LuLu（ルル）

STORY Save of Earth

異形物体から地球を守れ

謎の異形物体ジャムが突如出現！街を破壊しはじめる…。主人公の青年はQ-TRONに助けられ、何もわからないまま地球を救うための戦いに参加することになる。

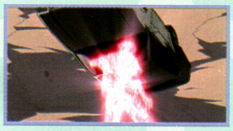

◆ いつもと変わりない「今」が、ジャムによって破壊される。
◆ 主人公に危険がせまったとき、Q-TRONに助けられる。

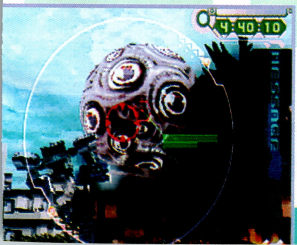

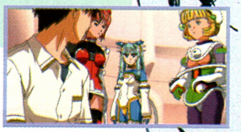

⬅ Q-TRONといっしょにBポットに乗り、戦いを開始。

e PLAYSTATION プレイステーション
S C E
発売日／'99年12月16日
ジャンル／恋愛アクション
価格／5800円（税別）

未来からきた天使たち Q-

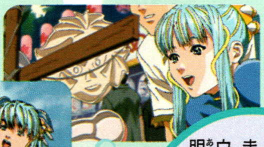

主人公に誘われ、ルルは街へと出かける。今までの冷たいしぐさはウソのように、ルルに明るい笑顔が戻る。

閉ざされていた…本当の心

はりさけそうなつらい想い

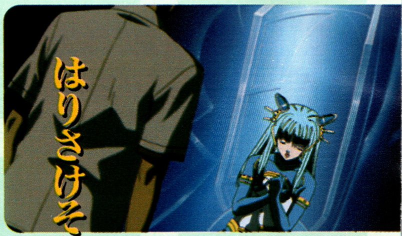

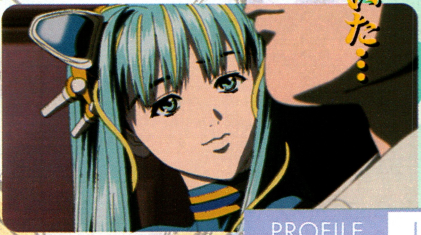

自分が傷つくことを恐れるあまり、主人公と素直に接することができないルル…。ひとりさびしく思いなやむ。

PROFILE LuLu

- 2039年生まれ
- 身長167cm
- B85 W58 H85
- 特技　機体関係全般のコントロールオペレート

責任感が強く、3人のまとめ役。冷静な女の子を装っているが、心の中では今まで戦死していったマスターとの記憶が忘れられないでいる…。

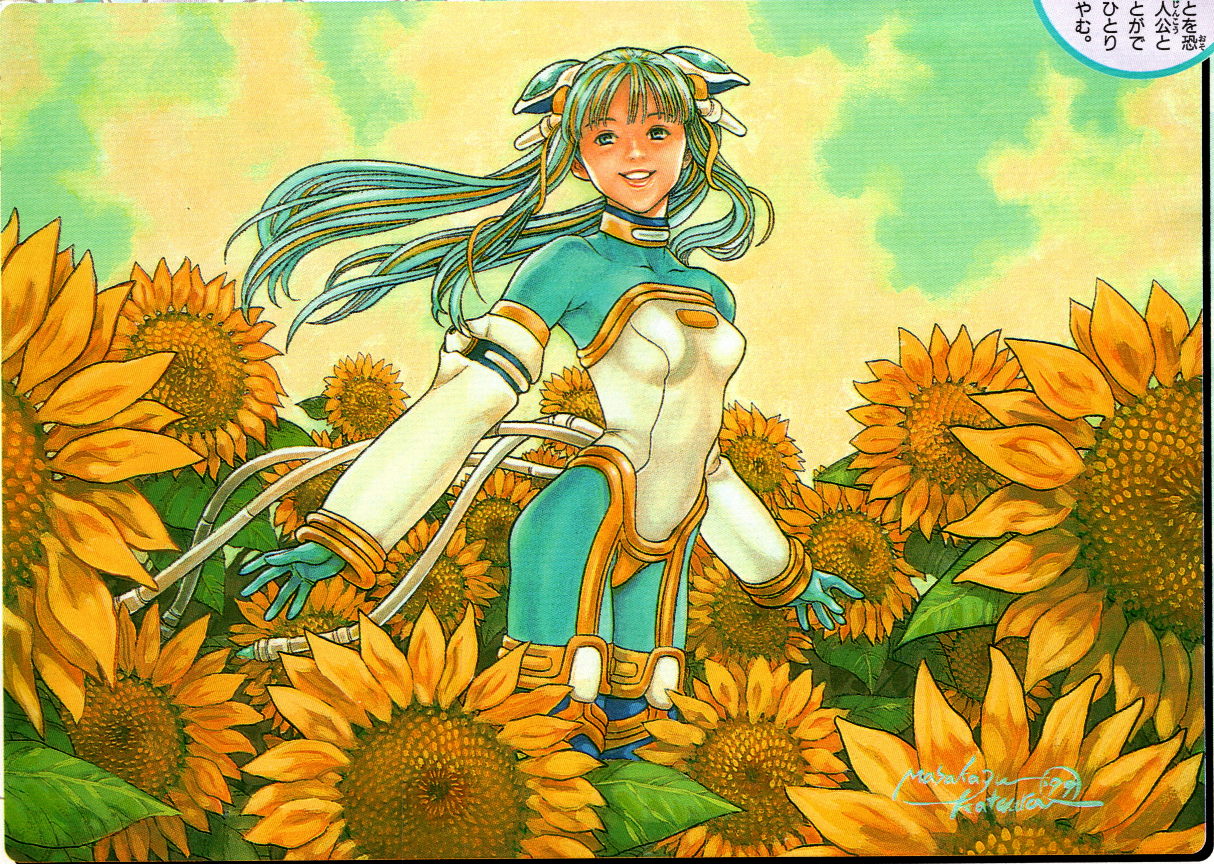

©Sony Computer Entertainment Inc. ©桂 正和

好戦的な性格の彼女。ジャムの出現にも臆することなく戦う姿は美しく、戦場に女神が舞いおりたかのようだ。

裏腹な態度

心に秘めた熱い想い

ViVi（ビビ）

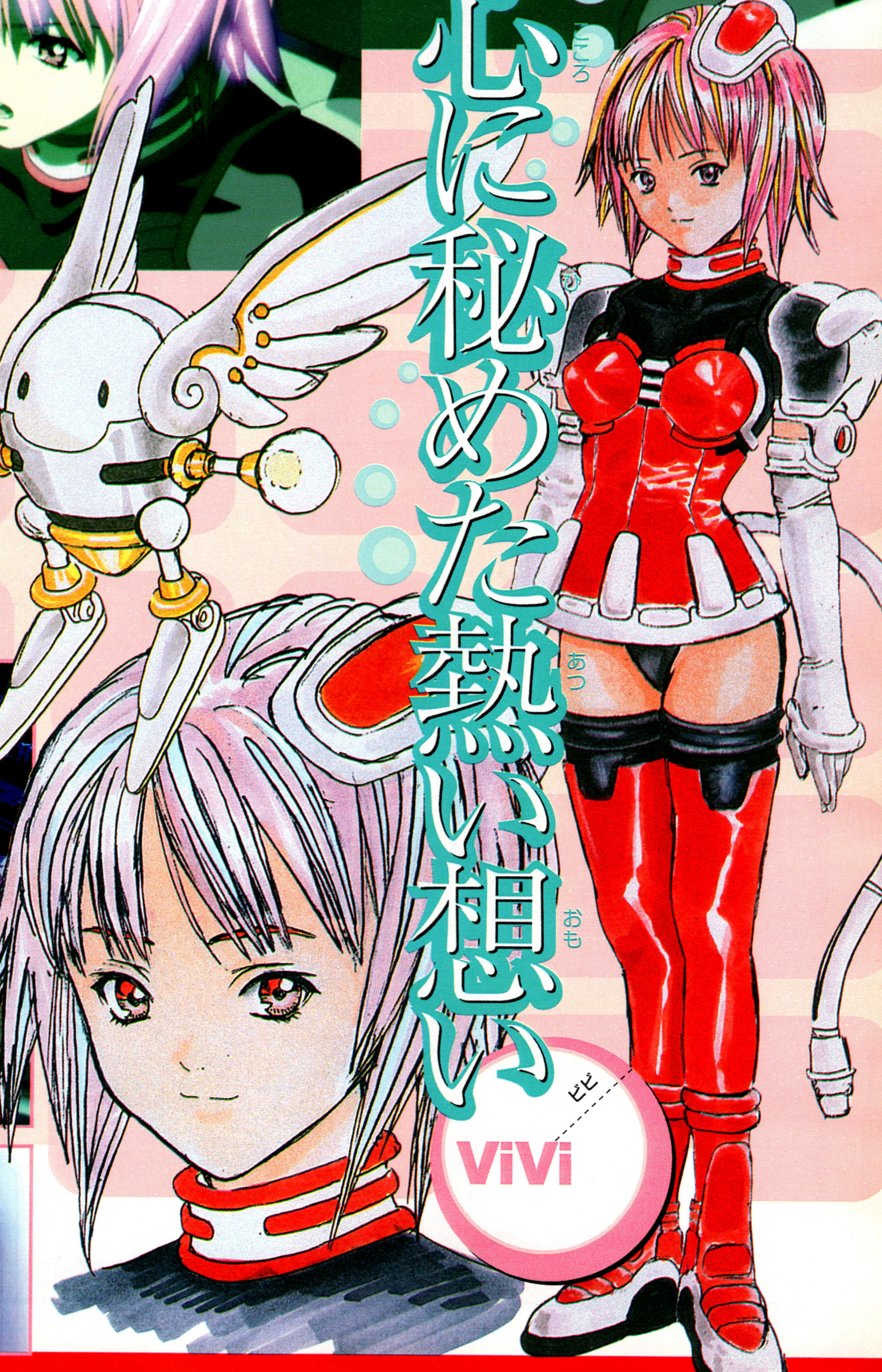

SECRET of Q-TRON

Q-TRONとともに未来からきたエッグ

バトルポットの性能や、敵についての情報を教えてくれるロボット教官。Q－TRONたちに、全指導権は自分にあると主張するが、相手にされない孤独なロボット。

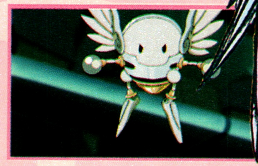

↑出撃する前に、敵の攻略方法やステージの特性についてアドバイスしてくれる。

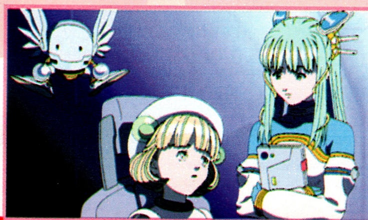

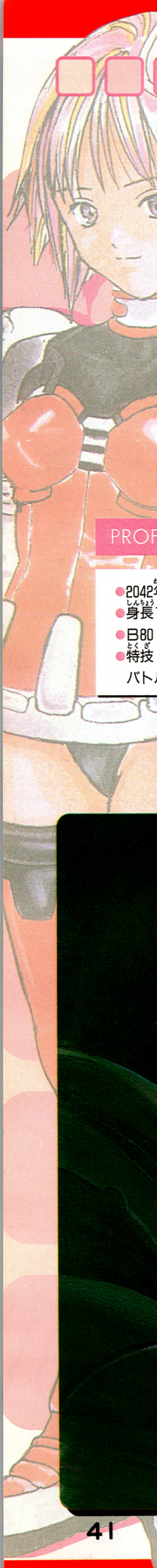

未来からきた天使たち

すれ違う心…

いつも主人公とケンカばかりしてるビビ。本当は主人公の胸に飛びこみたいのに…なぜか素直になれないでいる。

近づけば近づくほど、切なくなる。高鳴る想い…。それに気づいた彼女が、心を開く日はやってくるのだろうか。

素直なキモチ

PROFILE ViVi

- 2042年生まれ
- 身長165cm
- B80　W60　H86
- 特技
  バトルポットの整備

負けず嫌いで、自分の戦闘能力に絶対の自信をもつ。ルルには従順で、妹のような存在のキキには、姉のようにふるまう。

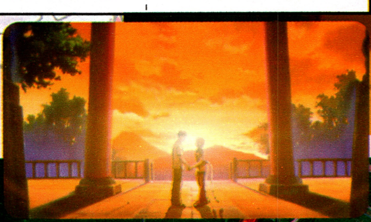

太陽のようにまぶしい

完成間もないため、すべてがはじめての経験。期待と不安を交錯させながら、主人公と接していくことになる。

ピュアな心

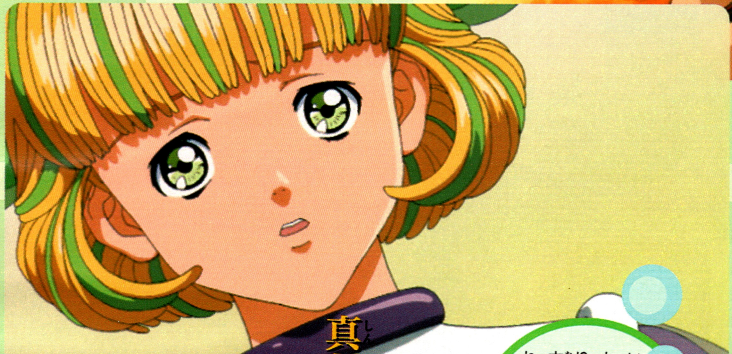

真剣なまなざし

いろんな経験をしてみたい…と、主人公に語りかけてくる瞳。心の中を、すべて見すかされているようだ…。

KiKi キキ

SECRET of Q-TRON

主人公との愛の力「S.E.E.D.」を作りだす

「S.E.E.D.」とは、ジャムをたおせる唯一の力だ。主人公の信頼から生まれ、Q-TRONに蓄積。対ジャム兵器・バトルポットのエネルギー＆パワーアップの源となる。

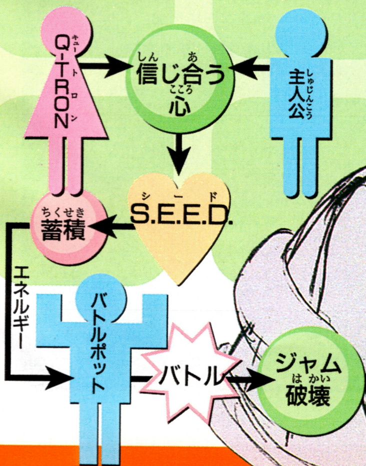

未来からきた天使たち

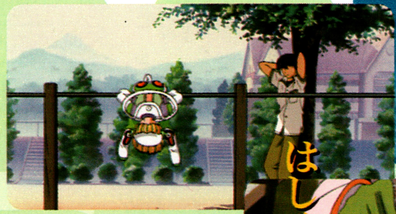

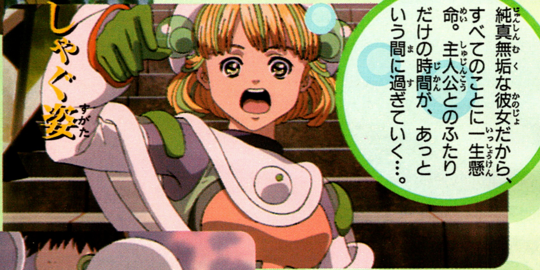

純真無垢な彼女だから、すべてのことに一生懸命。主人公とのふたりだけの時間が、あっという間に過ぎていく…。

CHARACTER | KiKi

- 2056年生まれ
- 身長156cm
- B78　W58　H81
- 特技
  データ管理

Q-TRONの中では、妹のような存在なんだ。経験豊富で優秀なルルとビビに、コンプレックスを抱いている。

主人公のことを「お兄ちゃん」と呼んで、慕うキキ。ときには、妹というよりも、恋人的な存在になることも!?

愛を育み戦う美少女たち

ジャム攻略チャート

ジャム出現 → 最終訓練

ジャム出現 → バトル まで → 戦闘訓練 → パターン1 / パターン2 / パターン3 → 最終訓練 → ?

この先で待ちうけるものとは?

⬆すべての戦闘訓練が終了。いよいよ、ジャムとの平和をかけた戦いが始まる。

未来をまもるため戦闘訓練開始!!

ジャムに勝つため、疑似空間で戦闘訓練をすることになる。さまざまな状況での戦いに備え、シミュレーションで体験。バトルボットの性能を極限まで引きだしていく。

⬆破壊された街の映像をQ-TRONから見せられる。それはジャムによって荒廃した未来の地球だった。事実を知らされた主人公は、ジャムと戦うことを決意。

想いを伝えるハートセレクト

戦闘が終了すると、ムービーシーンに突入。Q-TRONに対する気持ちを選択する画面になり、選択のしかたでこの後の展開が変化。

⬆ハートセレクトの選びかたで、Q-TRONの表情が変化。主人公との間に愛がめばえ始める。

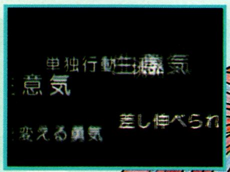

➡心が写しだされ、気持ちを選択する画面へ。

CHARACTER of All

対ジャム用最終兵器の適格者・主人公と出会い、戦いの中で少しずつ愛を知るQ-TRON。彼女たちと主人公の心がひとつになったとき、ジャムを倒す力が生まれる。

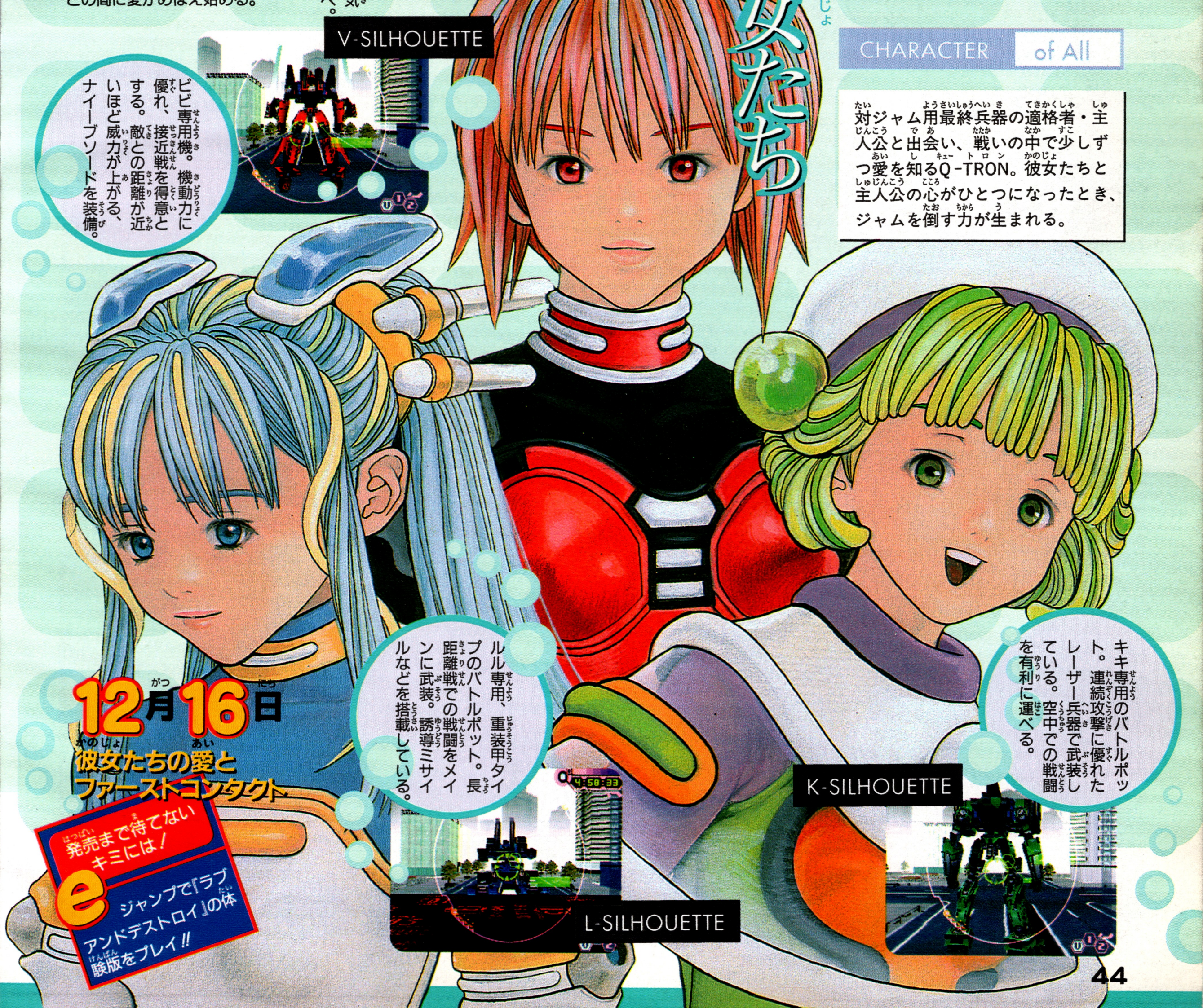

V-SILHOUETTE

ビビ専用機。機動力に優れ、接近戦を得意とする。敵との距離が近いほど威力が上がる、ナイーブソードを装備。

L-SILHOUETTE

ルル専用、重装甲タイプのバトルボット。長距離戦での戦闘をメインに武装。誘導ミサイルなどを搭載している。

K-SILHOUETTE

キキ専用のバトルボット。連続攻撃に優れたレーザー兵器で武装している。空中での戦闘を有利に運べる。

12月16日
彼女たちの愛とファーストコンタクト

発売まで待てないキミには!
e ジャンプで『ラブアンドデストロイ』の体験版をプレイ!!

L&D
ラブアンドデストロイ
あふれる魅力は三者三様…!!
次のページより『L&D』の裏側に迫る衝撃発言がっ!

L&D ラブアンドデストロイ

誕生秘話

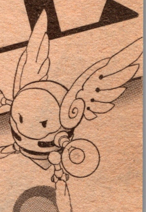

Q-TRONができるまで

特別対談

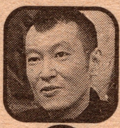

●キャラクターメイキング担当

桂　正和

×

●総合プロデュース担当

赤川良二

持てる力すべてを『L&D』に注いだ男たちが語る、衝撃的なエピソードの数々。今だからあかすことのできる、制作の裏側に隠された真実に迫る…。

『シャドウレディ』が『L&D』のはじまり…

赤川「もともとは、今をさかのぼること5年以上前…。ソニーがゲームビジネスに参入して、プレイステーションをやるときに、鳥嶋編集長（注1）からいただいたお話から『L&D』ははじまっているんですよ」

桂「ええ、そうでしたね〜。あのとき、ボクがVジャンプに連載していた『シャドウレディ』（注2）を、格闘系ゲームにしようとしてたんですよね」

赤川「うん。実際、試作段階まで行ったんですが、いろいろな事情がちょっとあって、流れたというか…、なくなっちゃって。で、改めて鳥嶋編集長から、桂先生のキャラクターでゲームを作ってくれないかと、非常に光栄なお話をいただいたんですね」

桂「SCEさんからのお話のほかにも、ゲーム会社からの依頼が結構あったんですけど、うまくことが運ばなくて…」

赤川「でね、SCEは桂先生のキャラクターを活かした、オリジナルのゲームを作ろうと考えたんですよ。うちと桂先生が1から作りあげていくものをね」

桂「それがこの『L&D』だったというわけなんですね」

赤川「まぁ、お話をいただいてから結構時間がたって、実際に立ち上げたのは、おととしの10月ぐらいからだったかな…」

恋愛アクションは革新的な方法論

赤川「桂先生のキャラクターメイキングで恋愛ものといったら、ほとんどの人が恋愛シミュレーションって想像するでしょう。それを裏切ってやりたかったんですよ。ゲーム中でいえば、恋愛シミュレーションの部分も地球を救うためのツール…プレイヤーとQ-TRONとの愛の力を育む形で活かされているんです。ただ、愛を高めていく部分で、バリバリのアクションをやるというのもあるかなって…」

桂「ひとつの方法論として、リアルなアクションの要素っていうのはありだと思いますよ」

最初の印象は生なタイトル!?

赤川「恋愛アクションってゲームを作ろうってときに、『L&D』が単純に1番わかりやすいタイトルじゃないかなと思って。キャラクターメインのアニメが繰り出す"ラブ"の部分と、街をすべて壊すこともできるロボットアクションの"デス"の部分。

●注1●現週刊少年ジャンプ編集長。『シャドウレディ』連載当時はVジャンプ編集長だった。

●注2●1992年に発表された全編カラーの作品。主人公の少女・アイミは、シャドウレディに変身して愛する森を守ろうとする物語。桂正和イラストレーションズ『4C』に収録。

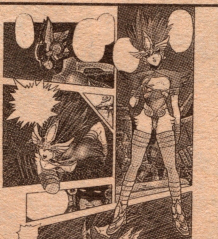

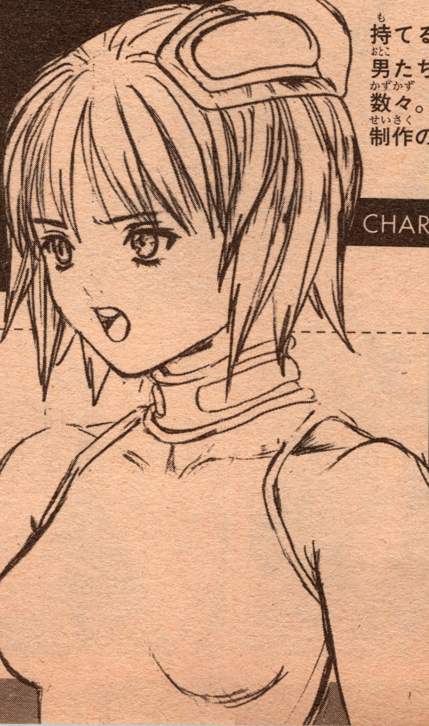

CHARACTER　ViVi

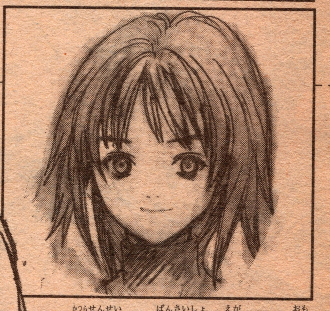

⬅⬆桂先生が1番最初に描いたと思われるキャラクターのラフスケッチ。

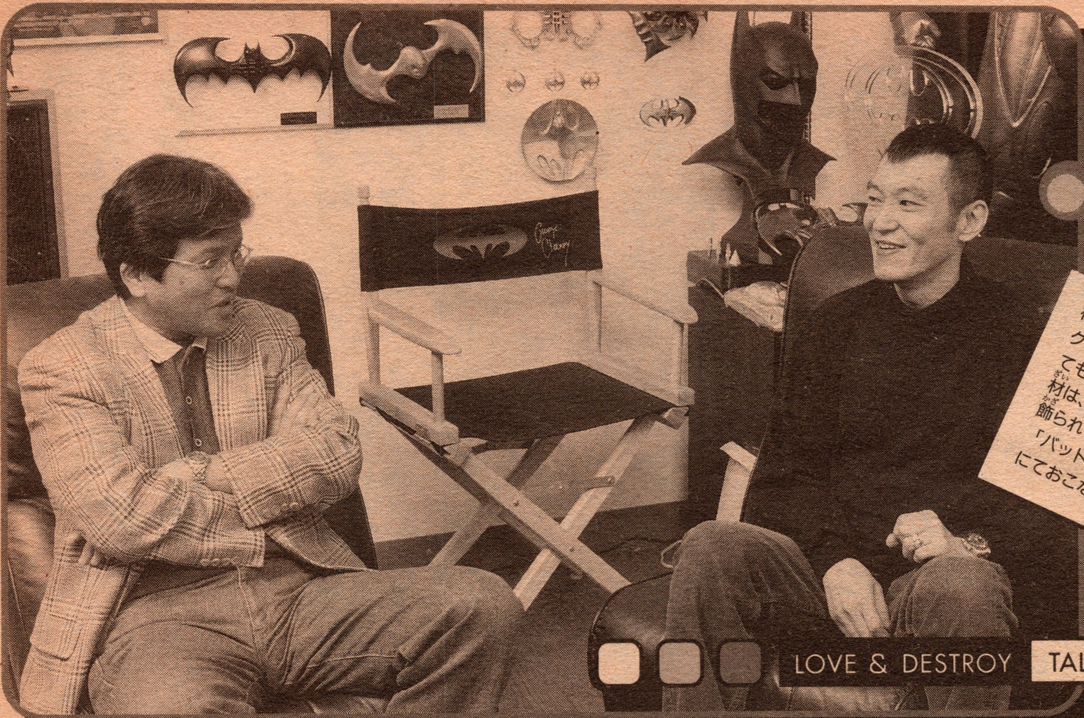

桂先生はバットマングッズの収集家としても有名。今回の取材は、数々の名品が飾られている桂邸の「バットマン部屋」にておこなわれた。

LOVE & DESTROY　TALK To TALK

SPECIAL | Love And Destroy | TALK

SPECIAL L&D TALK

そういう話がうまくまとまってきたところで、結構いいんじゃないかなって、このゲームのタイトルが決まったんですよ」

桂「ラブが臭いな～と思って、だいぶ抵抗したんですけど（笑）。なんか、最終的には違和感なくなっちゃいましたけどね」

赤川「まぁ～、いいタイトルに思えてきましたよ（笑）。なんか最初は、生なタイトルすぎるかな～って思ったんですけどね」

桂「そうですよね～。でも、今はタイトルとしてしっくりして来たと感じています。これって、いい兆候なんじゃないですか？」

赤川「『L&D』ってタイトルが、もしかしたらゲーム史に残るものになったりしてね（笑）」

監修 桂正和!?

山口（注3）「桂先生のキャラクターに合った世界観とは何かと、開発の方と相談したんです。結果、SFものになったというのが経緯ですね。でも、実は開発だけでなく、桂先生にも何度か相談してるんですよ」

桂「ただね～、クレジットロールの監修で、ボクの名前が出てはずかしいなぁって（笑）。そこまで、偉そうに名前が出るほどのことしてないのに」

赤川「でもね、アドバイスのおかげで、普通のゲームから飛び出した、独特なゲームになったんじゃないかと思いますけどね」

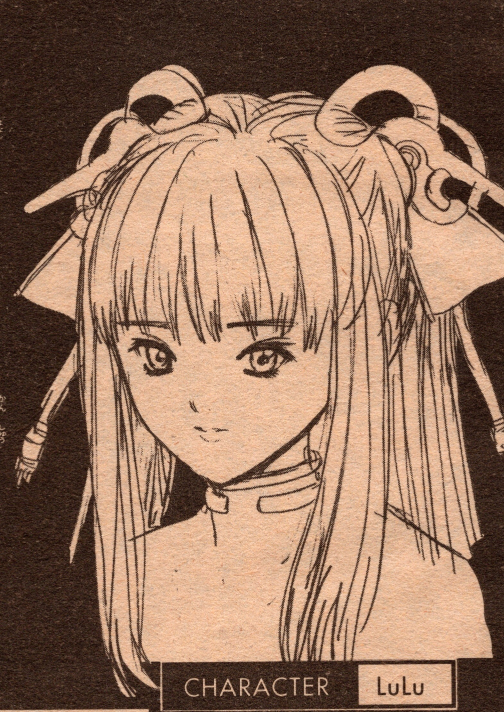

CHARACTER　LuLu

●注3●（株）アーク・エンタテインメント制作部所属、山口真利。『L&D』では制作ディレクションを勤める。

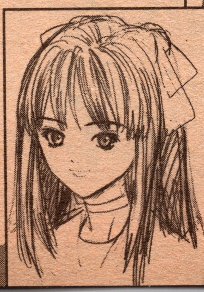

⬆Q-TRON・ルルのラフスケッチ。少し幼いイメージがある。

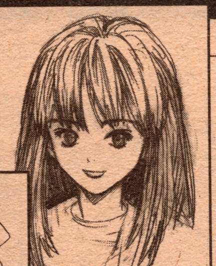

⬇ヘッドパーツが描かれ、今のQ-TRONに近づいてきている。

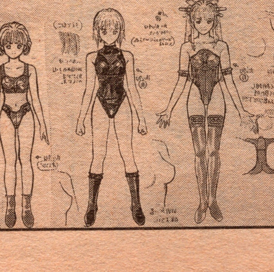

➡Q-TRONのアンダーウェア姿。ボディスーツを描く際に、桂先生自身がデザインをした。

桂先生とSCEのコラボレーション作品

CHARACTER MAKING Masakazu Katsura

桂 正和

●プロフィール
数々のヒット作を生み出した人気マンガ家。現在はWJで『I"s〈アイズ〉』を連載。

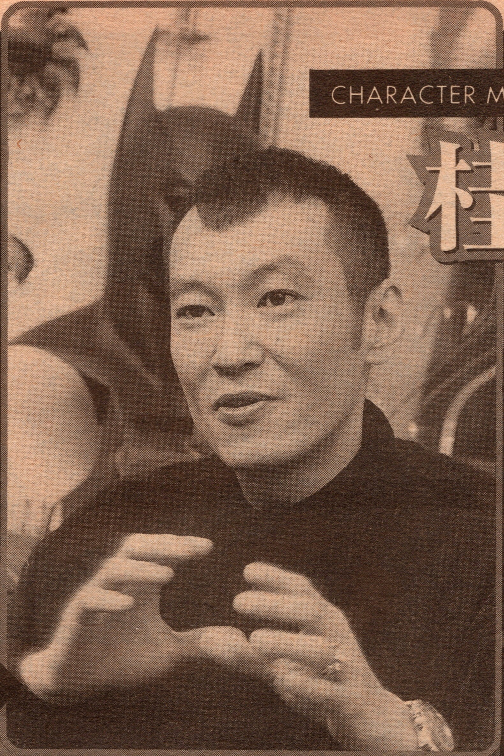

ゲームではじめてキャラメイキング

桂「まぁ〜、マンガでキャラクターを作るのと同じように試行錯誤はありましたよ。最初はSF的なスーツのイメージしかなくて、いつも描いてるのと同じふうになっちゃうなぁ〜って。で、設定的に女の子がロボットのパーツみたいな感じがあったんで、おしりのあたりにコードを描いたんですね。なんかサルのシッポみたいだと自分で思ったんですけど、みんなに見せたら取らない方がいいよって(笑)。あと、ホントに人間じゃなくていいのか？ 人間の方がいいんじゃないかっていう不安もありました。だって、プレイヤーは人間の娘じゃないと惚れないんじゃないかなぁ〜って思ったんですよ…。けど、出来上がったムービーを見る限りでは、そのへんの心配はないですね…」

赤川「全然ないですよ。逆に、Q-TRONが人間だったら、なんか泥臭いっていうか…、血生臭い…。パッと見た感じは、どう見ても普通の女の子っていうのは、結構いいんじゃないかとボクは思いますけどね」

桂先生のお気に入りはビビ？

桂「Q-TRONは、直感でこんな感じだなって。そうだな〜、しいていうなら、ビビは『電影少女』(注4)のアイ、ルルは『アイズ』(注5)の伊織…。あと、キキは『ウイングマン』(注6)の美紅かなぁ…。ただ、キキが1番悩んだかもしれないですね幼くてキャピキャピしてるのは苦手なんで…(笑)」

赤川「ボクらはリアルタイムで、桂先生のラフスケッチまで見れるじゃないですか。これって、そうはない経験なんでドキドキしましたよ。最初に描いていただいたのがビビでしたっけ。だから、1番お気に入りなのかなぁ〜と、思いましたけど。どうでしょう」

桂「そうですねぇ〜、ボクの中では、主役っぽい感じでしたね」

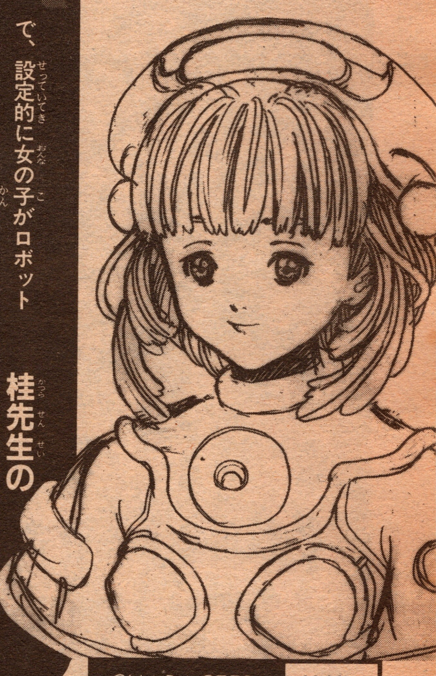

CHARACTER KiKi

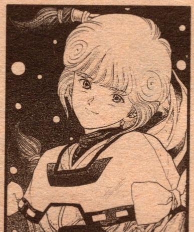

●注4●1989年発表作品。人間とビデオガールという障害を乗り越え、絆を深めていく、せつない恋愛ストーリー。アイとは、天野あいのこと。この物語のヒロインである。ジャンプコミックス全15巻。

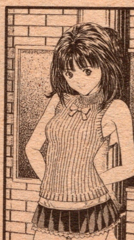

●注5●1997年発表作品。主人公・一貴と女の子たちの心境の変化がつぶさに描かれたラブストーリー。ジャンプコミックス1〜12巻。W・Jにて連載中。

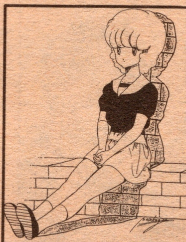

●注6●1983年発表作品。主人公・健太は、ひょんなことから憧れだったヒーローに変身。戦いの中で、徐々に本物のヒーローへと成長を遂げる姿が描かれている、SFアクション。ジャンプコミックス全13巻。

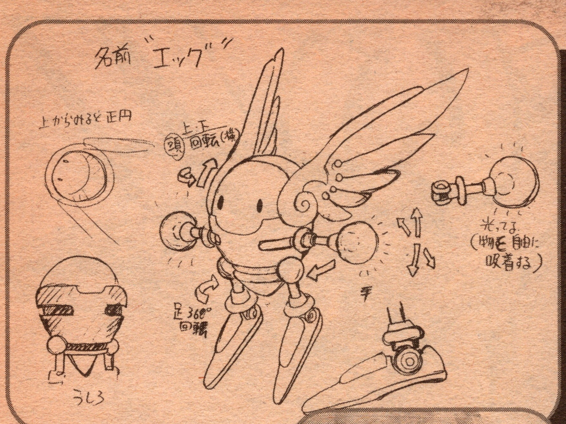

主人公がはくスニーカーに注目!?

桂「QｰTRON以外のキャラクターに関しても、そんな苦労はしなかったですね。欲を言えば、エッグの羽をもう少しシンプルにすれば良かったなぁというのはありますけど」
赤川「主人公キャラに関してはあくまでもプレイヤーだから、キャラたっちゃってもね〜」
桂「ただ、スニーカーにはこだわりましたけどね（笑）」
山口「I・G（注7）も、線が多いって困ってましたよ（笑）」

見どころのひとつ魅惑のムービーシーン

赤川「I・Gの後藤さんもノッてくれて、最高の作品になった」
桂「ボクもすごいなって思いましたよ。もっとHにしてよって、言ったかいがありましたね」
赤川「プレイステーションで許容できる、魅力的なギリギリのカットが満載ですもんね」
桂「でも不思議なのは、キキの魅力的なカットが1番多いんですよね（笑）。なんでだろ?」
赤川「きっと後藤さんは、キキ派なのでしょう…（笑）」

ムービーとアクション、音楽の華麗なる融合

桂「最後にひとことですか…?ボクが1番心配していたところ、ロボットアクションとムービーとのギャップ。これが感じられなかった。思ってたより全然良く出来上がってて、すごくいいゲームだってことですかね」
赤川「流れの中で美しく2つが融合…、調和したような。なんか、新しい体験じゃないかなって気が、すごくしますね。あと、音楽も…。エンディングに流れる曲（注8）は、『L&D』の世界そのままって感じですよ」
山口「ボクからはですね、このeジャンプについている体験版をプレイして、ここで言っていたことを判断してみてくださいということかな。で、12月16日に発売される完成されたソフトを買って遊んでみてください」
赤川「じゃないと、桂先生に申し訳がたたないのでね（笑）」

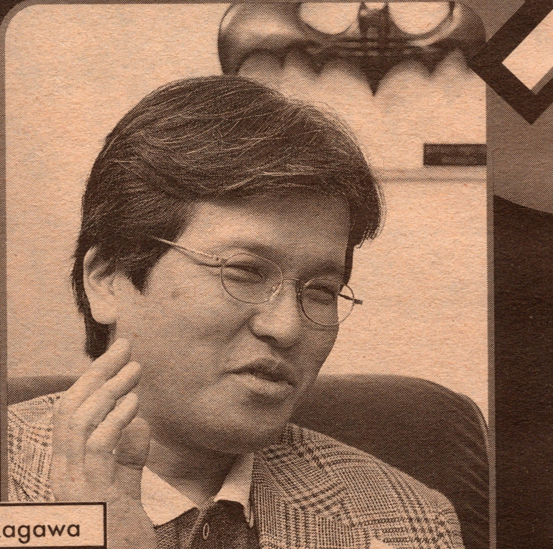

PRODUCER Ryouji Akagawa

赤川良二
あかがわりょうじ

●プロフィール
（株）アーク・エンタテインメントEVP。『L&D』では制作プロデュースを勤める。

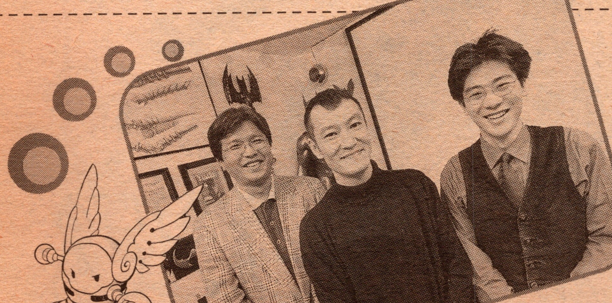

←終始なごやかにおこなわれた取材の直後、みなさんで記念撮影。

●注7●『L&D』のアニメーションを制作。後藤隆幸さんがアニメーションキャラクターデザインと作画監督を担当した。現在、後藤さんは「ハンター×ハンター」のTVシリーズに、キャラクターデザインで参加している。
●注8●曲名は『マイ グローリーデイズ』。この曲は新人歌手・川越春奈さんのデビューシングルになる。CDは12月18日に発売されるぞ。付録の体験版にも収録されている。

©Sony Computer Entertainment Inc. ©桂 正和　カメラ／和田篤志

待てない!!
おしえます 対戦で役立つ ㊙テクニック
だいサービス 隠しキャラも ぜーんぶ 紹介
ゲームシリーズ
遊☆戯☆王
真デュエルモンスターズ
～封印されし記憶～
好評発売中！ 定価1000円（税込）
カードリスト、融合リストを完全収録。ＶＪＢだけのオフィシャルカードつき！
ゲームシリーズ
ジョジョの奇妙な冒険
プレイステーション版
好評発売中！ 定価2000円（税込）
スーパーストーリーモードを完全攻略。原作同様、さまざまなキャラの特徴をつかもう！
すべての ムービー のこらず お見せします！
ゲームシリーズ
LOVE&DESTROY
12月16日（木）発売 定価1100円（税込）
ＷＪで『I"s』を好評連載中の桂正和先生直筆の設定画を掲載。戦闘の攻略もまかせて。
Vジャンプ
ブックスシリーズ

冬休みまで
わかりやすすぎても、いいじゃん！ eジャンプ
コレさえあればだいじょうブイじゃん！ Vジャンプ
冬休みの予定は決まったかな？
eジャンプで特集したゲームの攻略も、VJBがバッチリサポート!!
ゲームでつかえるオリジナルカードつき！
ホビーシリーズ
カードダス、カードダスEX
デジタルモンスターカードゲーム
～究極進化スーパーガイド～
好評発売中！ 定価950円（税込）
『デジモンカードゲーム』の全273枚を完全解説！ 最強のデジモンテイマーになろう!!
ときはきた3種類の攻略法で遊びつくせ！
ゲームシリーズ
クロノ・クロス
―パラレルナビゲーター―
好評発売中！ 定価1300円（税込）
君の冒険を楽しくナビゲート。貴重なキャラを仲間にしたいのなら、袋とじに注目だ。
しアデジモンが2体も生まれるパスワードをこっそり公開！
ゲームシリーズ
デジモンワールド
デジタルカードバトル
公式マスターガイド
12月22日（水）発売 定価1,100円（税込）
カード情報すべて掲載！ この本さえあれば、キミの理想のデックが組めるようになるぞ!!

WJ連載陣PRESENTS 4コマ劇場 これでeジャン2000年!!! PART1

2000年問題もぶっとばす!! WJ人気連載陣が贈る珠玉の2000年4コマ!!!

『ライジングインパクト』連載
鈴木 央 先生

2000年になっても

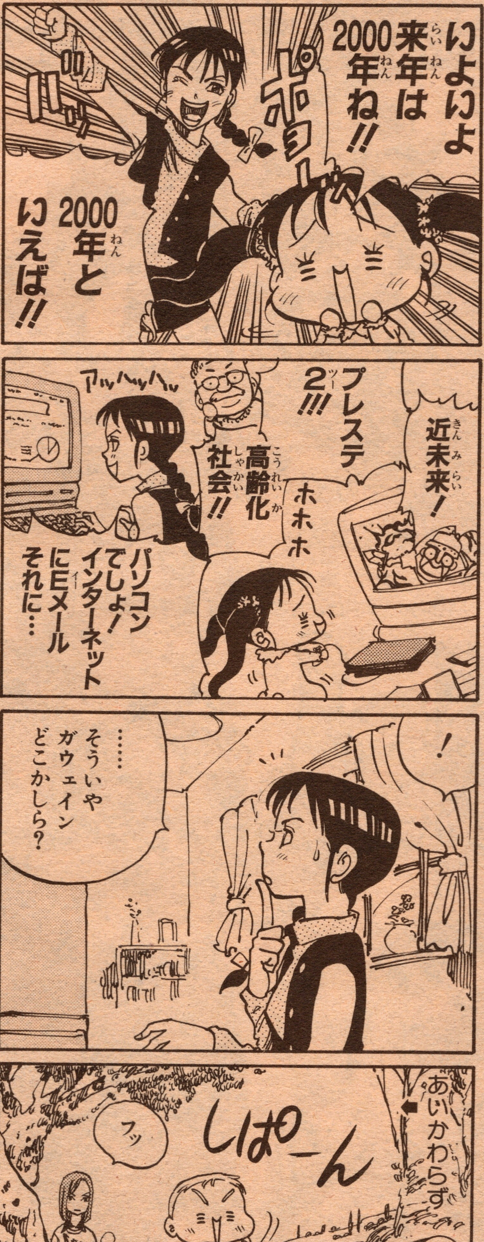

『世紀末リーダー伝たけし!』連載
島袋光年 先生

喜怒哀楽「たけし」2000年問題

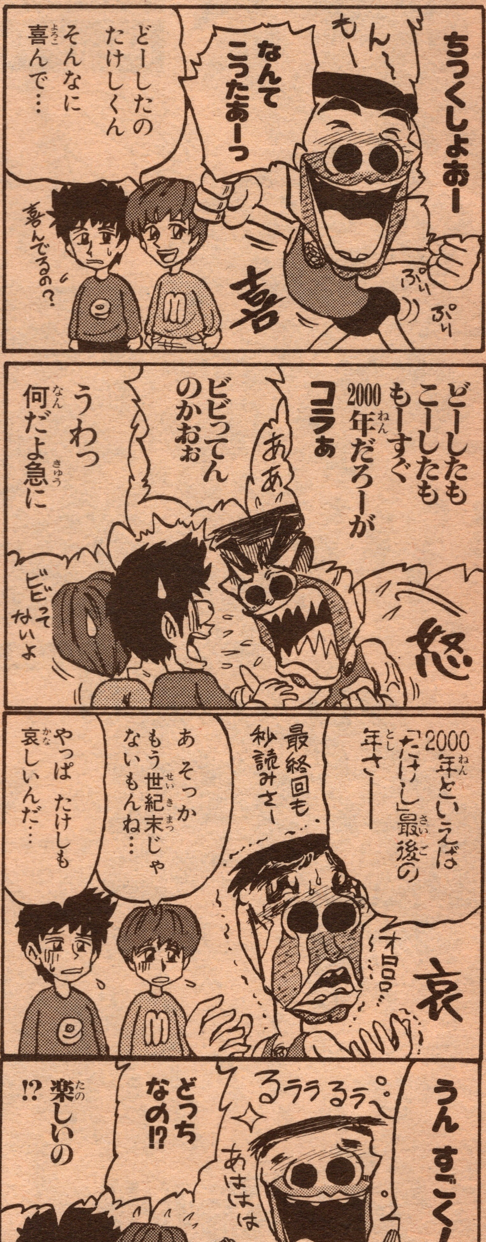

私的1999年…

1999年。楽しい事も苦しい事もひっくるめて"良かった"と言えるのは、今も"たけし"が続いてるお陰!!来年も続きますように!!(光年)

私的1999年…

'99年は、連載が終わったり再開したり、引越ししたりゲームやりまくったり、本当に忙しい年でした。来年も忙しくありたい。(央)

次は尾田栄一郎先生&冨樫義博先生! 150ページへGO!!

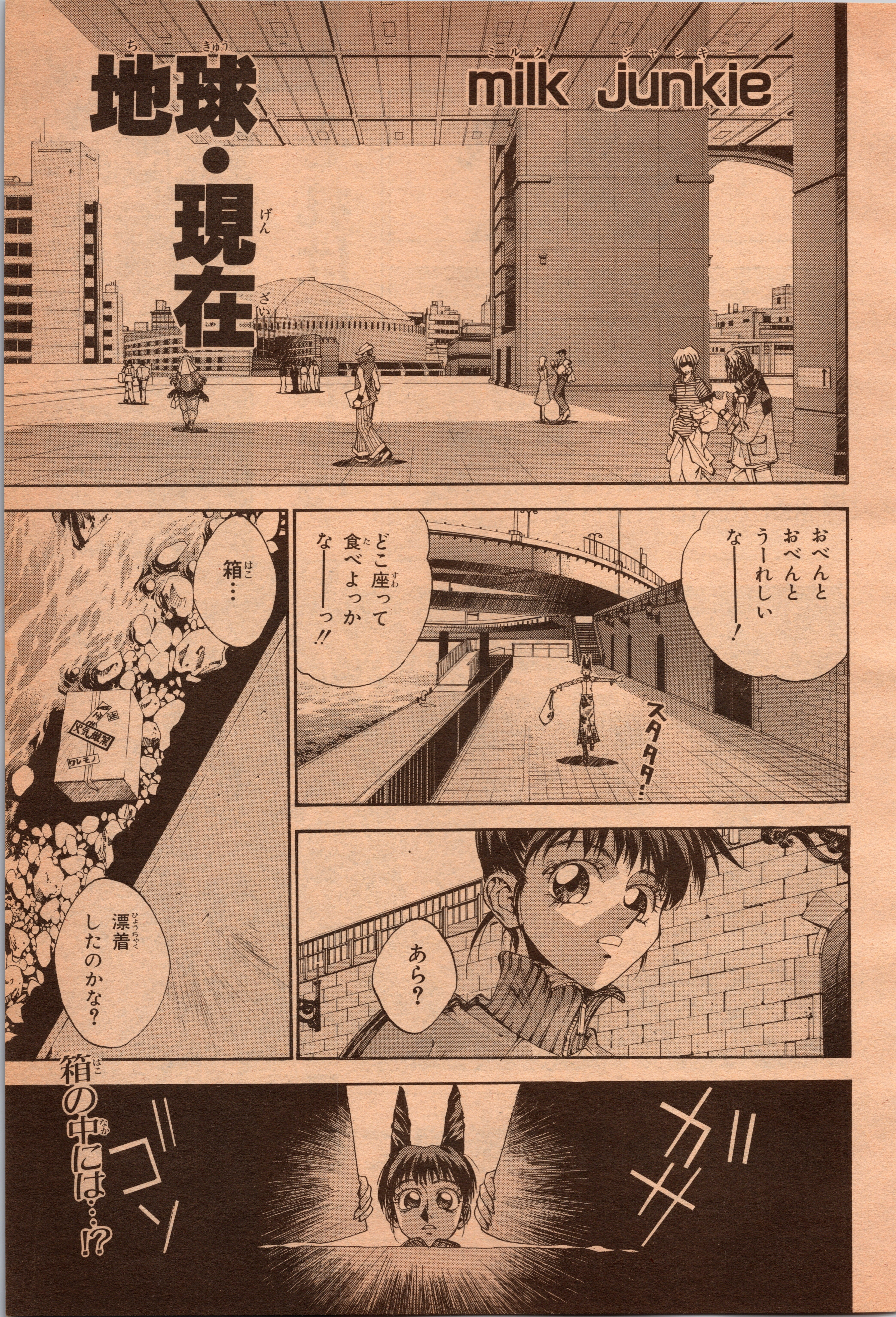
地球・現在
milk junkie
おべんと
おべんと
うーれしい
な―――！
どこ座って
食べよっか
な――っ!!
スタタタ…
あら？
箱・・
漂着
したのかな？
ガキ
ゴン
箱の中には・・・!?

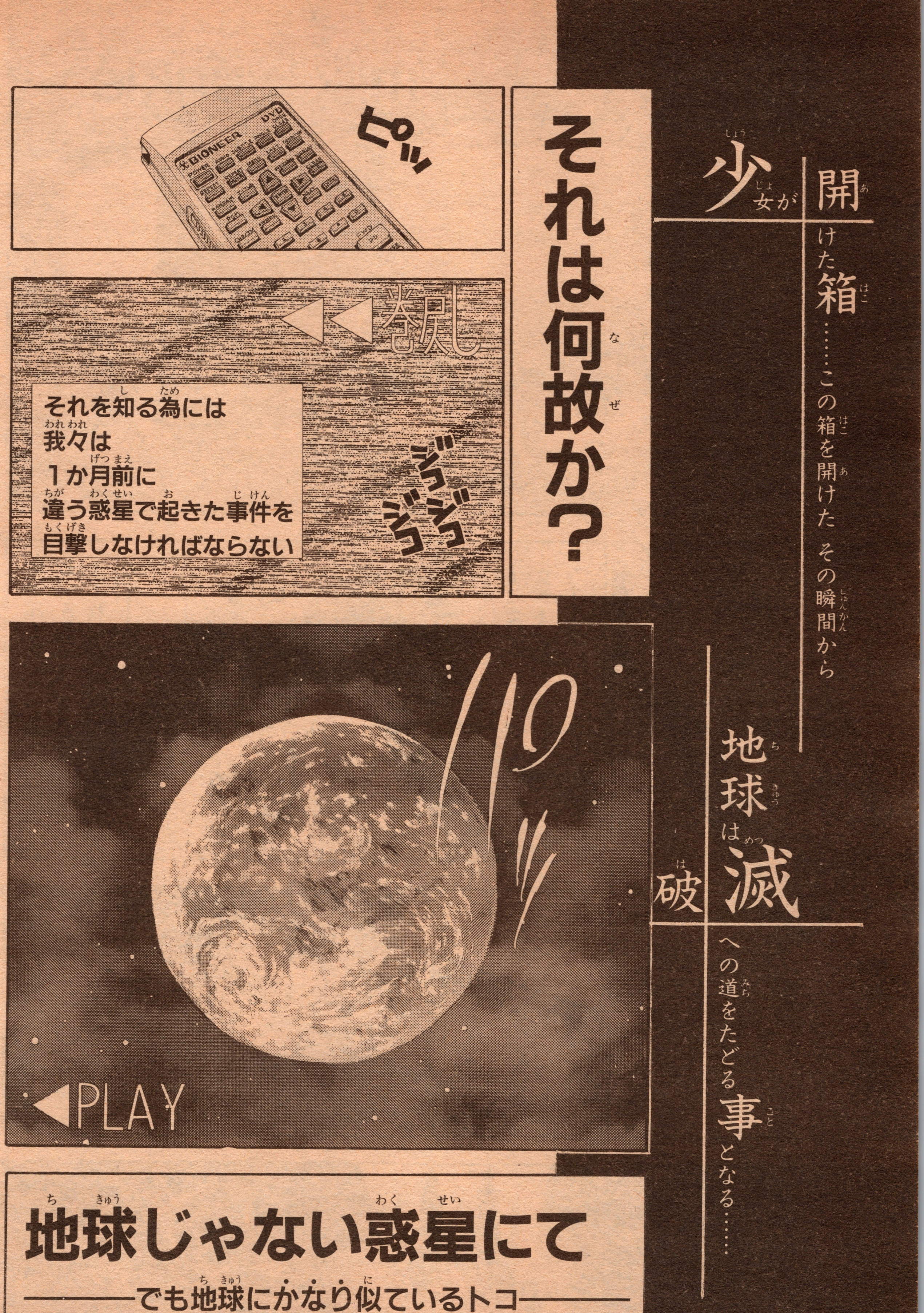

★この作品はフィクションです。実在の人物・団体・事件などには，いっさい関係ありません。

あなたの××を損なうおそれがありますので飲み過ぎに注意しましょう
やっぱり奇才！フジリューWORLD読切31P!!
milk junkie
ミルクジャンキー
藤崎 竜

ここは
この惑星の中でも
とびっきり
治安の悪い
無法地帯
ジャンク・ジャングル!
ありとあらゆる
違法行為が
まかりとおる
不潔なスポットだ!!
──でも
俺みたいな年齢の
男なら
誰でも憧れる
場所でもある
うわっ
ケラ
ケラ
だって なんか
カッチョいいじゃん!!
JUNKJUNGLE
MAP
!
あった!
ここだ!!
暗黒薬局
暗黒薬局!!!

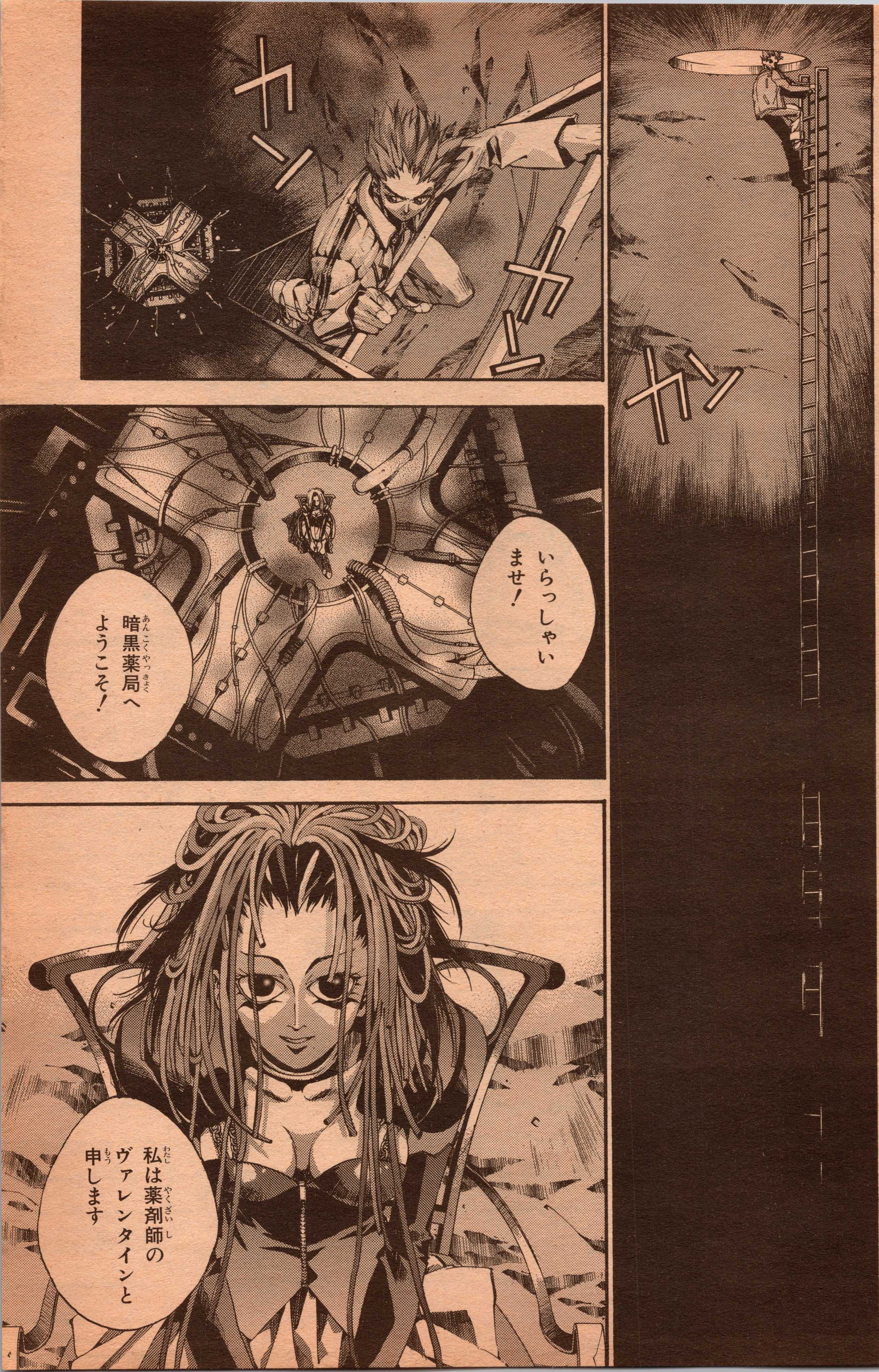
いらっしゃいませ！
暗黒薬局へようこそ！
私は薬剤師のヴァレンタインと申します

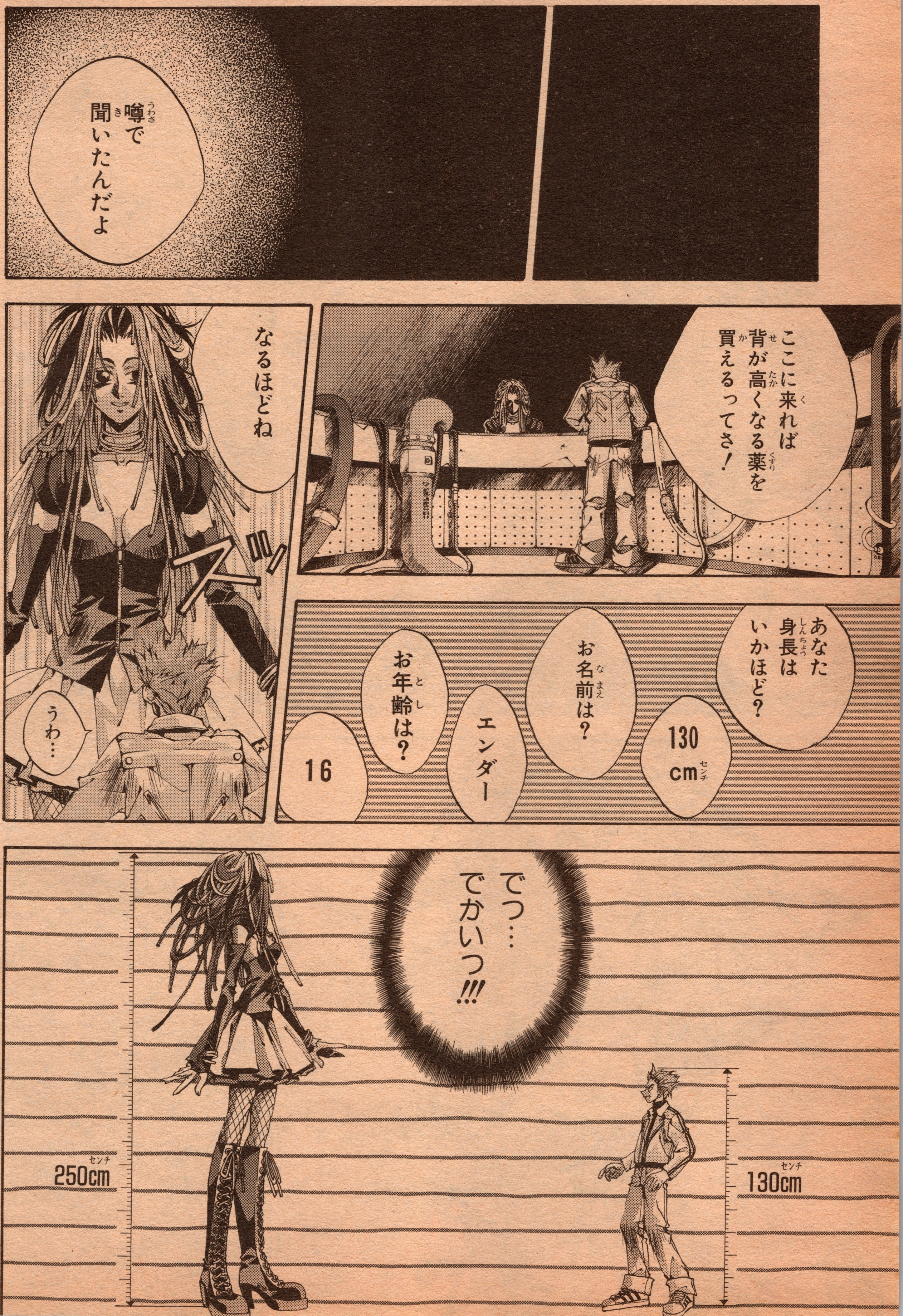
噂で聞いたんだよ
ここに来れば背が高くなる薬を買えるってさ！
なるほどね
うわ…
あなた身長はいかほど？
130cm
お名前は？
エンダー
お年齢は？
16
でっ…でかいっ!!!
250cm
130cm

ちくしょう
俺が何をしたってーの!!!
ただ身長が低いってだけで
なんで
こんなにゲロクソ
ムカつくことばっか
言われにゃならんのか!!?
友だちや
親兄弟ですら
しつこく言うと
しばきたくなってくる…
ああ・背がほしい!
デカくなりたい!!
レスラーとかK1の選手とか
でかくて強ぇやつに
なりてーっ!!!
そうすりゃ
もぉ誰にも文句は
言わせんものを〜〜っ!!!!

なるほど無邪気な方…
あなたこそ私の患者としてぴったりな人なのかも……
わかりました！秘薬を処方しましょう！
ガサ
ガサ
これを飲めば効果てきめん！
お！
やたっ!!
ANKOKU
牛乳
種類別
加工乳
250ml
コトッ
…………
これは…
牛乳です
ばっ
ばっ
ばっ

バカにするなあああっ!!!
おんどりゃわいがチビ思ぉてバカにしとるだろ!!!
あらっ!!
そう…残念ね…
スス―…
牛乳
これを飲めばめくるめく世界が待っているとゆうのに…
——だが待て!
こんなもん今まで何万本も飲んだわいっ!!!
それは普通の牛乳なのか?
ニヤッ

お買い上げになりますか?
……いくら?
あなた気に入ったから5000円のところを1本100円!
10本くれっ!!
ただし!
くれぐれも使用上の注意はお守り下さい!
使用上の注意 この牛乳には強烈な依存性があります。背が伸びすぎるおそれがありますので1日100ml以上は飲まないで下さい。
――でなければとんでもない事になりますからね
翌日
ANKOKU
ん――…
なんか寝苦し――

こっ……
これはっ……!!!
幼児用の布団から足が出とるっ!!!
まさか……!!!
すげーーっ!!!
牛乳パワーすごすぎるーっ!!!

1週間後
学校
ザワ
みてる……みんながこの160cmな俺を……!!!
生まれて初めての快感……!!!
ザワ
おいエンダー オメー どうしちまったんだよ!?
急にデカくなっちまってよ!!
そのうちすぐにテメーらも抜くから!
育ちざかりなだけだよ
フッ
気色悪いんだよっ!!!

——でさ！あれもぉ無くなっちまったからよ！
また30本ばかしくれや!!
……
そうですかそんなに効果が…
私も嬉しいですわ
あの牛乳はとっかかりにすぎません
これからは普通の牛乳でもスクスクと背が伸びるはず
な——んだそうなのか！
わ——ったよありがとなヴァレンタイン!!
ただしくれぐれも使用上の注意は…
ガパン
わ——ってるって!!

99.12.10 品質保持期限
相撲牛乳
SMOW MILK
種類別牛乳
相撲乳業有限会社
てなわけで…
。。。。。。。。。。。。。。。。。。。。。。。。。
1日1000mlって事は最大でこれ1本OKって事だ
――んでビン1本200mlとしてあんだけ伸びるんだから1ℓも飲みゃあ明日には憧れの180cmも夢じゃねぇ!!
ぐっ
パァアン
ワイッ
パァアン
プヒーーー
風呂あがりの牛乳サイコーーーッ!!!
ハーーーッハハハハハッ!!!

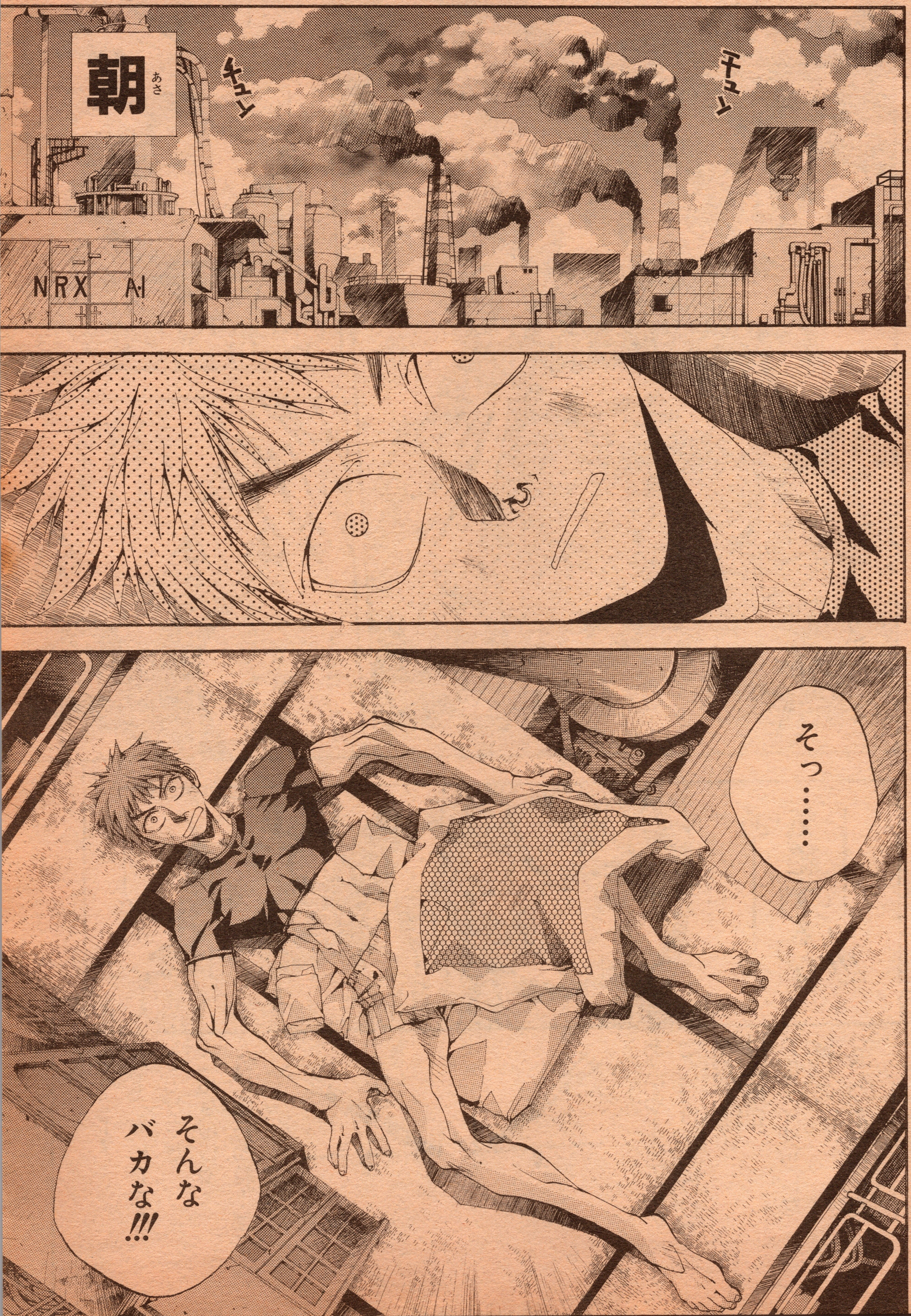
朝（あさ）
チュン
チュン
NRX AI
そっ……
そんなバカな!!!

かーちゃん
大変だーーっ!!!
ダダダ
ダダダ
家の中は
走るなって
言ってるでしょ
エンダー…
ただでさえ
あなたは
最近
デカくなって…
↑かーちゃん
ドデェ
うーーん…
あーーっ
気絶するな
ーーっ!!!
やべぇー!
かーちゃんですら
このザマだ
こんなんじゃ
外に出らんねーぜ!
あ・いや…待てよ!
こんだけデカけりゃ
格闘技界で
世界最強
アルティメットな
感じに
なれっかもしんねーし
…うーーむ…

——とにかく落ち着いて考えよう
メシでも食うか!
それにしてもたかだか一ℓでなんでこんなに伸びたんだ?
トク トク トク
巨大化のスピードが上ってるのか……?
くいっ
ムク ムク
ビリ ビリ
——って何やってんだよ俺——っ!!!
ガキャン
2F
イカン!! どうやら量に問題があったらしいっ
も・1回使用上の注意を……
あった!!!

だまされた！
あの女だましやがった!!
一体何が目的で……いや！そんなことはどうでもいい!!
巨人です！
伝説の巨人が今ここにっ!!!
どうでもいいから俺を元に戻してもらうぜっ!!!

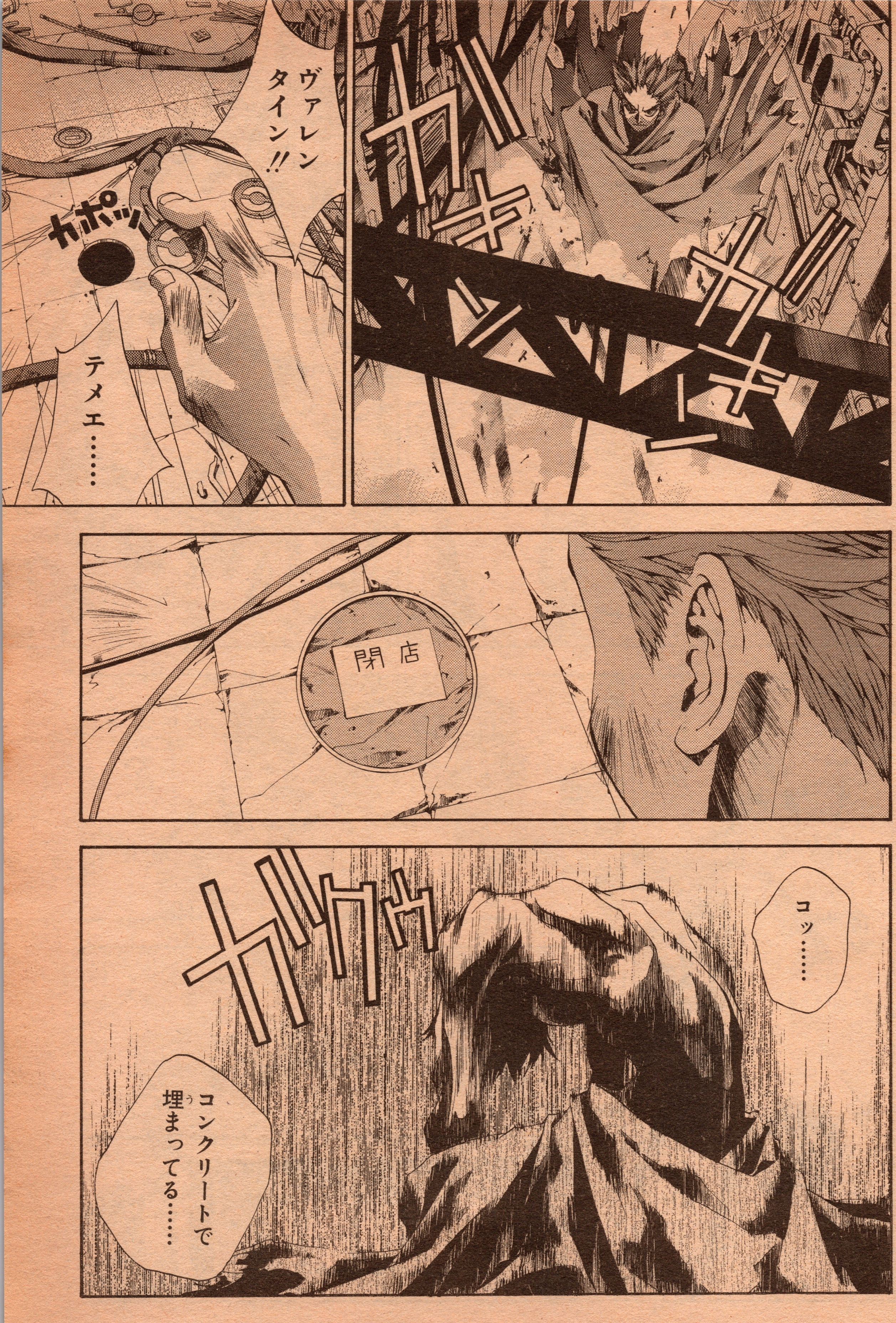
ヴァレンタイン!!
カポッ
テメエ……
閉店
コッ……
コンクリートで埋(う)まってる……

ドボ
ドボ
ドボ
ちくしょう
あの女
どこ逃げやがった?
困った…
マジ困った…
ドボ
ドボ
ドボ
ぷわ〜ん
はっ…
こっ…
この牛乳の
香りは……
ほしい!!!
プル
プル
CAKE

あーーーっ
このケーキ
かわいーーーっ♡
あたし
ブルーベリー
タルトーーッ!!
キャアアアア!!
ムク
ムク
ガス

ああ……俺は何をしているんだ!?
お茶の間のみなさま大変です!
巨人です!! 牛乳巨人が現れましたっ!!!
あーーっと今コンビニが襲われましたーーーっ!!
もぉいい!! 背なんか伸びなくていいよ!!!
でも……
でも足りない!!
もっと牛乳がほしいっ!!!
キィ
イイイ

ステルスだ!!
ステルスが来たっ!!!
わっ!!
ついに合衆国が動いたぞ!!
これで救われる!!!
シュ
ドーーン
ドーーン
いてっ
ああっ
効いちゃいねぇ!!!
スタコラ
逃げろーーっ
もォだめだーーっ!!!
ノォオオォッ!!!
合衆国のプライドにかけて必ず倒スのネーーッ!!!
パトリオット発射ーっ!!!

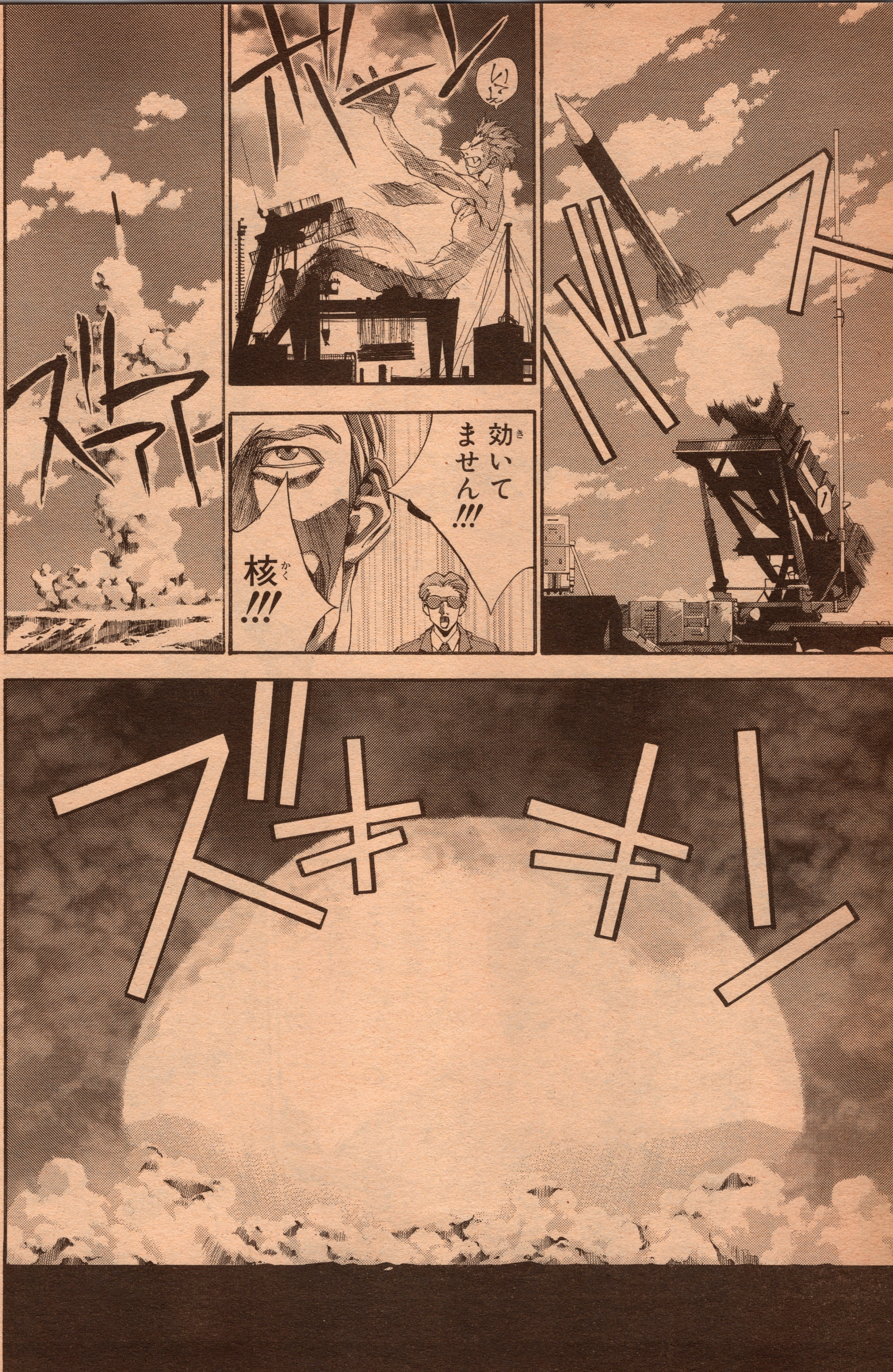

ズドーン
ズドーン
ボン
効いてません!!!
核!!!
ズギャーン

やった!!!
合衆国は永遠なりィ!!!
………
あ……
終った……
世界は終ったよ……
ああ……

もう この惑星には 牛乳が ないや
──でも これから俺は どうなるん だろう？
このまま 一人で 死ぬのか…？
その 心配は 御無用です…
わが 暗黒薬局は アフターサービスも 万全です！
MOTHERSHIP

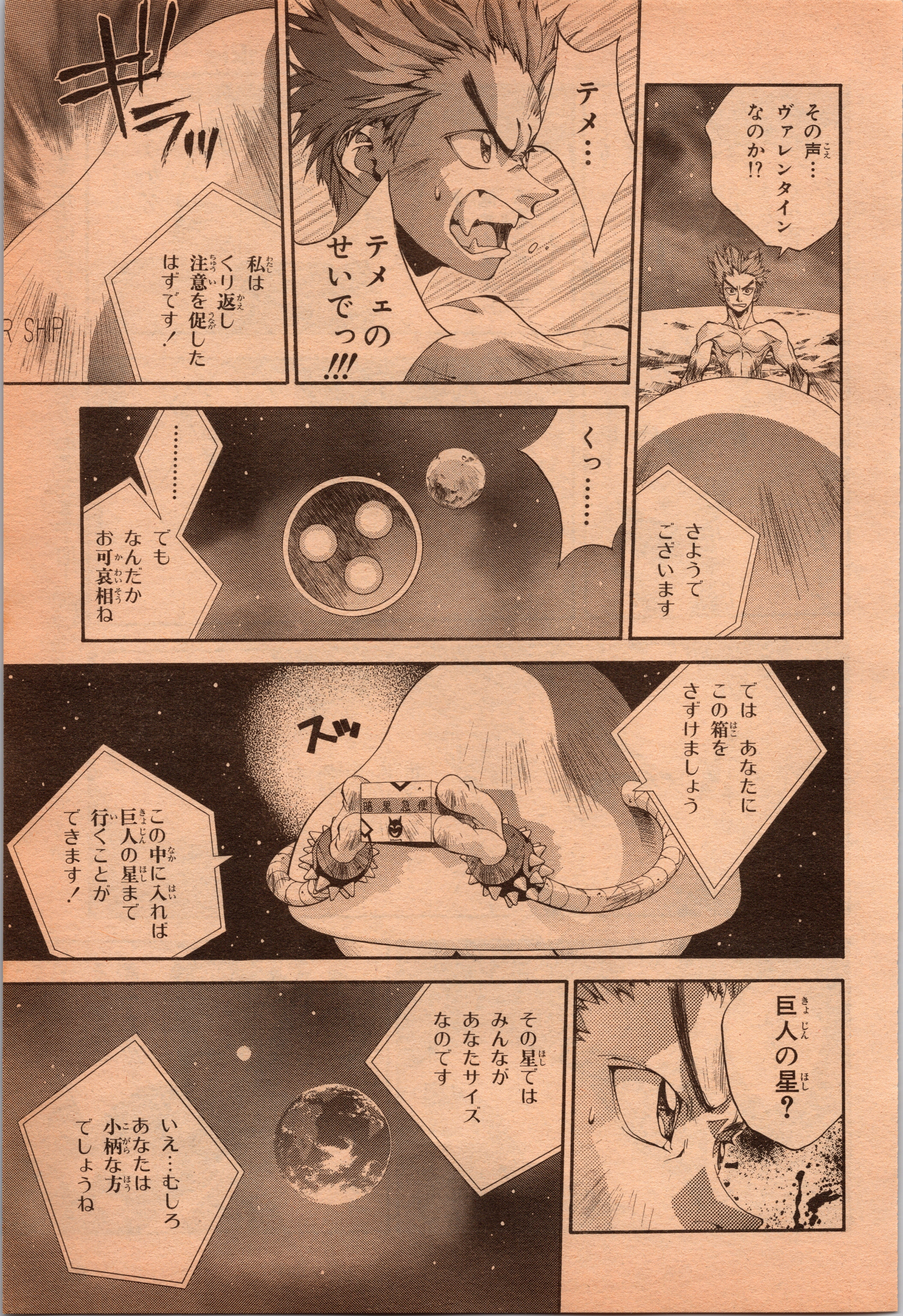
その声…ヴァレンタインなのか!?
テメ…
テメェのせいでっ!!!
ギラッ
私はくり返し注意を促したはずです!
くっ……
さようでございます
……
でもなんだかお可哀相ね
ズッ
ではあなたにこの箱をさずけましょう
この中に入れば巨人の星まで行くことができます!
巨人の星?
その星ではみんながあなたサイズなのです
いえ…むしろあなたは小柄な方でしょうね

★藤崎竜先生に労りのお手紙を!!あて先↓〒101—8050東京都千代田区一ツ橋2ノ5ノ10集英社 週刊少年ジャンプ編集部

ジャンプ新年2号
紂王の反撃に楊戩と哪吒は…!?
封神演義
来週火曜日14日発売

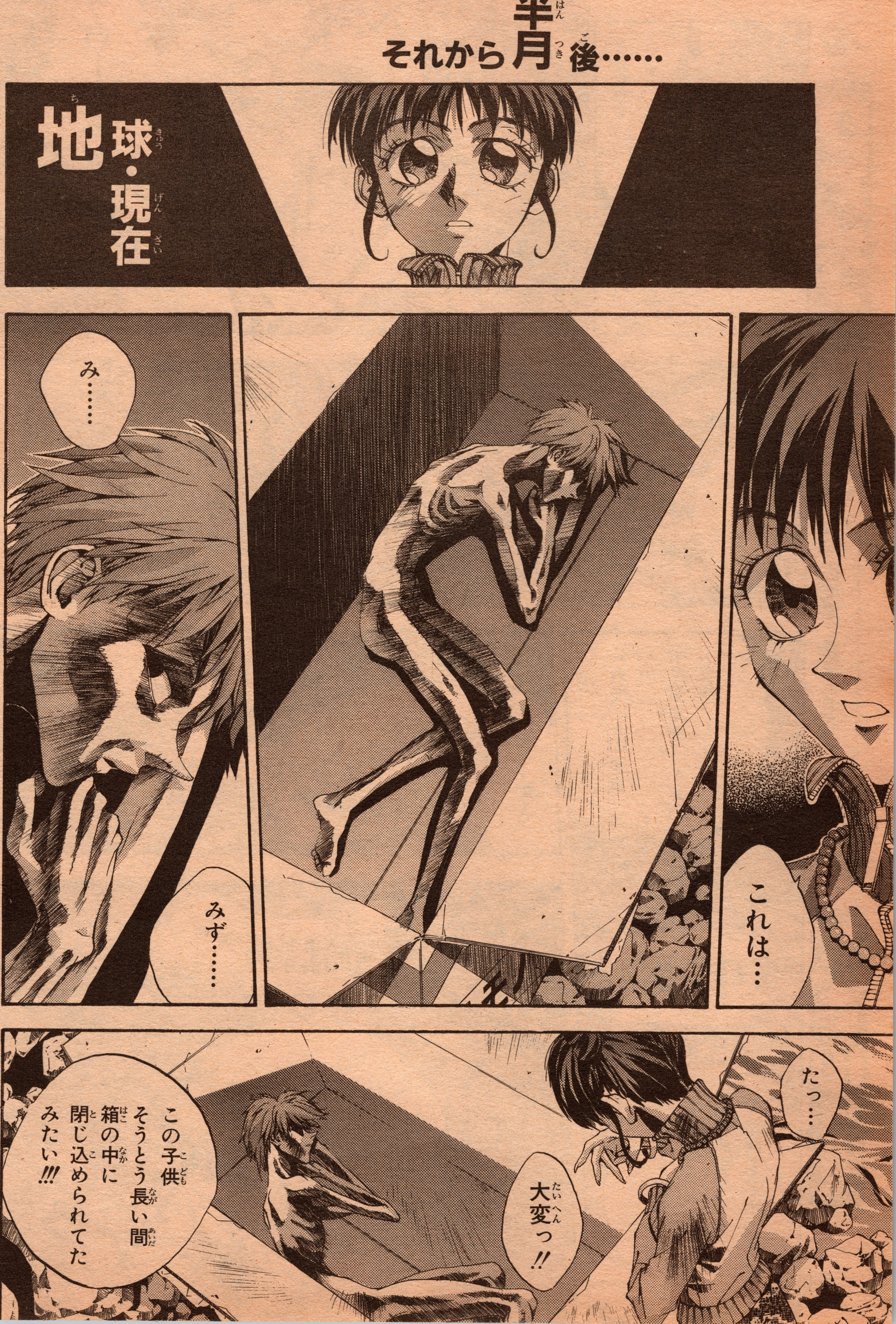
それから半月後……
地球・現在
これは…
み……
みず……
たっ…
大変っ!!
この子供そうとう長い間箱の中に閉じ込められてたみたい!!!

◆ああ…やっぱり…エンダーの苦悩、いや、暗黒薬局・ヴァレンタインの笑いが再び……

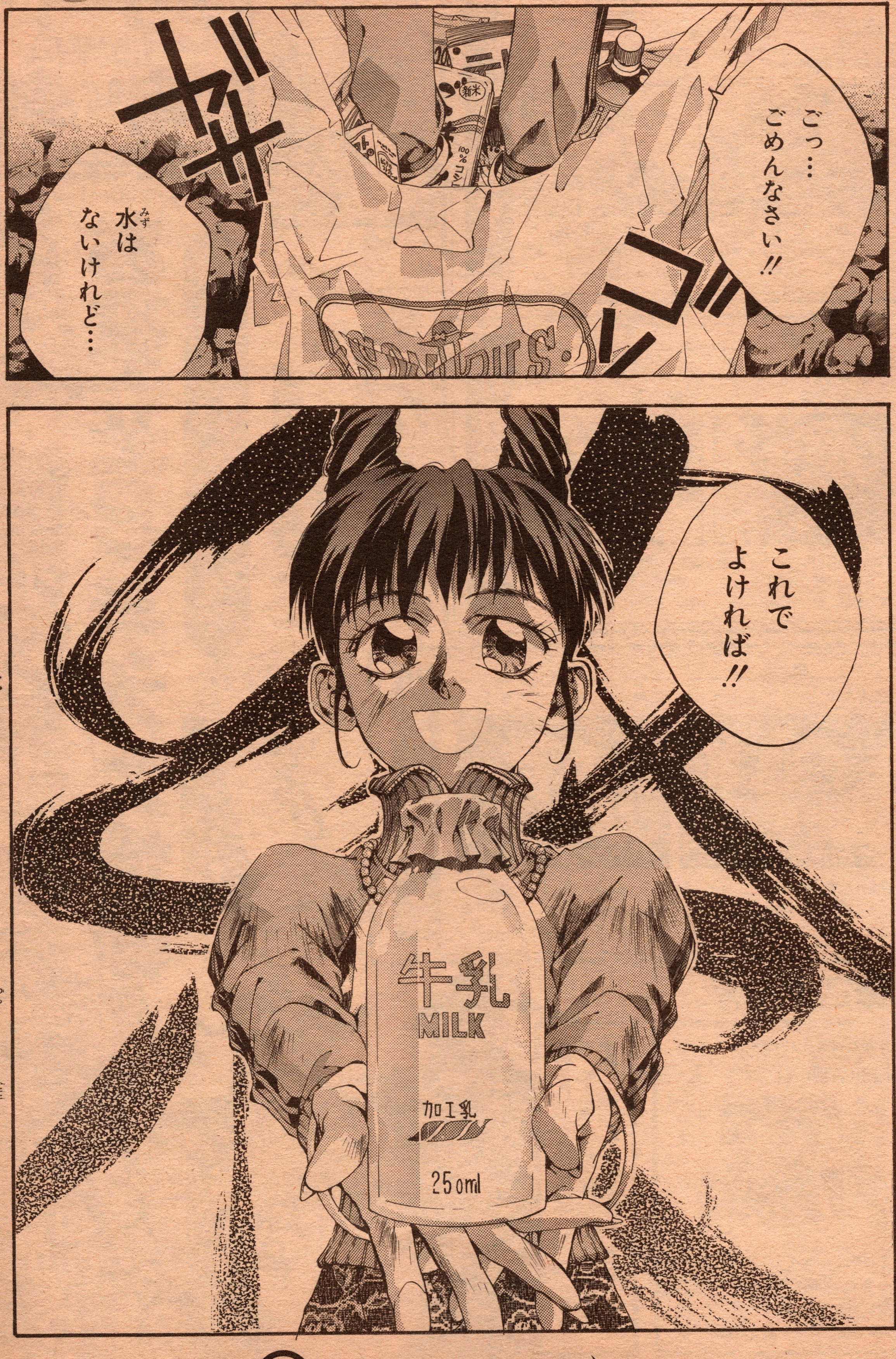

封神演義
仙界伝

せんかいでん ほうしんえんぎ

封神計画の流れもわかる!

『仙界伝封神演義』お役立ちビデオ大情報!!

原作とは一味違ったストーリーが魅力の『仙界伝』! その最新ソフトを一挙大紹介するぞ!!

仙界伝封神演義 第壱巻

第一回 太公望、封神計画を授かる

元始天尊より「封神計画」の実行を任された太公望は、霊獣・四不象と共に人間界へ!!

第二回 太公望、最初の封神す

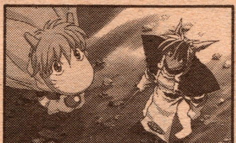

地上に降りた太公望は偶然、妲己の手下の妖怪仙人・陳桐と遭遇! これを封神する!!

ビデオ/LD/DVD 各6930円(税込)

すべての始まりを描いた第1~4話までを収録! ただいま絶賛発売中!!

仙界伝封神演義 第弐巻

第五回 西伯侯姫昌、朝歌を脱出す

朝歌で囚われた西伯侯・姫昌。その救出に訪れた息子・伯邑考に、妲己の魔の手が迫る!

第六回 雷震子、起風発雷す

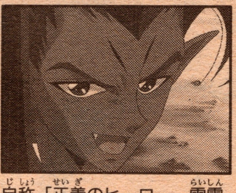

自称「正義のヒーロー」雷震子参上! 彼を仲間にしたい太公望は、挑発を試みるが…。

ビデオ/LD/DVD 各6930円(税込)

仲間を探す太公望とその出会いをつづる第5~8話収録! 好評発売中!!

仙界伝封神演義 第参巻

第九回 黄飛虎、造反を決意す

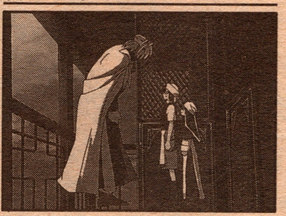

妲己のため妻や妹を失い、武成王・黄飛虎の怒りは頂点に! 長年の忠誠を捨て、黄飛虎は殷を離れる!!

第十回 臨潼関に快男児あらわる

朝歌からの追手、妖怪仙人たちに苦戦する黄飛虎。その危機を救うため現れたのは、次男・黄天化だった!!

ビデオ/LD/DVD 各6930円(税込)

黄父子が大活躍の最新巻! 2000年1月7日(金)発売!!

聴こえる!!

「仙界伝封神演義」オリジナルサウンドトラック
封神計画 音楽榜『天』

OP&EDテーマ曲も収録!!

定価3059円(税込)。 大好評発売中!

さわやかな曲から幻想的な曲まで、初期のBGMが多数楽しめるほか、TVサイズでのOP&EDテーマ曲も収録!

雰囲気たっぷりのBGMや、キャラクターのボーカルなど、『仙界伝』には音楽的な魅力も満載! 封神計画を音で感じてみよう!

ビデオ・LD・DVDで最新巻続々登場!

あの名シーンを永久保存版に!!

第壱巻　キャラクターピックアップ

哪吒

監督・西村純二さん
(スタジオ・ディーン)が語る

➡第三・四回での過激な空中戦が印象的。

本来は、感情を持たないはずの宝貝人間。しかしそれがゆえに、ピュアな感情を手に入れることに成功したかに見える。どこまでも好戦的であるが、けっこう愛敬がありカワイイ。

第三回
陳塘関に宝貝人間出現す

圧倒的なパワーを誇る宝貝人間・哪吒登場！　父・李靖を恨む彼に太公望が説得開始!!

第四回
陳塘関の蓮桃大戦

太公望との戦いで、本来の優しさを取り戻した哪吒！　太公望に新たな仲間が加わった。

第弐巻　キャラクターピックアップ

楊戩

プロデューサー・豊住政弘さん
(スタジオ・ディーン)が語る

➡第八回で、ついに太公望の仲間となる。

アニメ版でも楊戩は、崑崙で唯一変化の術を使う道士。他の人物になれるなど、謎めいたキャラクターとして描きだされていると思いますので、期待して彼の活躍を見て下さい！

第七回
皇后姜妃、逆賊として囚わる

太公望が雷震子説得に成功していた頃。朝歌では皇后・姜妃が妲己の罠で牢獄入りに！

第八回
太公望、楊戩に試される

突然現れた天才道士・楊戩が太公望に難題を課す。しかし、その答えが彼の目を覚ます!!

第参巻　キャラクターピックアップ

黄天化

原作者・フジリューが語る

⬆第十一回では、父・黄飛虎を苦しめた妖怪仙人たちを瞬殺！　剣の達人としての本領を発揮した!!

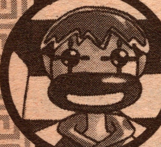

正直なところ、天化はまだどうするか考えてないキャラクターです。アニメと違って本誌原作では、もう少し役割を持たせようと思っています。ファンの皆様を裏切らない活躍を考えていますので、引き続き注目願います。

第十一回
太公望、黄飛虎と出会う事

黄飛虎・天化の前に、聞仲の強力な刺客が登場！　そこへいよいよ太公望たちが合流!!　役者はそろった！

第十二回
黄飛虎、聞仲、街道に対決す

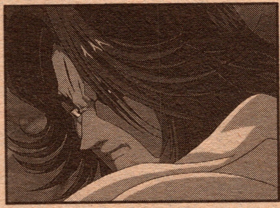

刺客を蹴散らした太公望たちのもとへ、殷の太師・聞仲自らが姿を見せた!!　旧友・黄飛虎に聞仲が語る！

放映中のアニメもよろしくねん♡

今後のリリース予定は？

ビデオ・LD・DVDの続編は毎月1回、月始め頃に同時発売で順次リリースの予定だぞ！　お楽しみに!!

CDリリース情報!!　封神計画の鼓動が

「仙界伝封神演義」キャラクターイメージソング
封神計画「歌宴」

➡大好評発売中！
定価3059円(税込)。

人気キャラのボーカル集!!

太公望や妲己はもちろん、哪吒や楊戩までが歌う全10曲入り！初回盤は上の写真のBOX仕様だ!!

「仙界伝封神演義」オリジナルサウンドトラック
封神計画　音楽榜『地』

➡12月23日(木)発売！
定価3059円(税込)。

最新BGM多数収録！

見せ場たっぷりの最近放映話で使用された、迫力のBGM満載に加え、OP & EDフルサイズ収録や黄天化の曲も!!

※ここで紹介した各商品の発売は、すべてキングレコードからです。

©キングレコード
©安能務・藤崎竜/集英社・テレビ東京・封神プロジェクト1999

こち亀ファン大満足の
今回のコミックカメダスは、東京をメインテーマにした特別企画やコミックが超満載！　この充実ぶりを見てくれ!!
充実度120%!!
こち亀のウラ側がわかる!!
スタッフ大座談会収録！
秋本先生やラサール石井さんら、スタッフたちが『こち亀』について言いたい放題！
全部お前が悪いんだ!!
作者のボヤキがきこえそうだな…
東京がわかる!!
両さん自ら東京を案内！
得意の下町から迫力の繁華街まで！　両さんが特製のエリア別マップを使い東京中を大紹介！
かなりマニアックそうですね…
わしが気合いをこめて作ったマップつきだ!!
16本の爆笑コミックに豪華企画もたっぷり！
こち亀映画の見ドコロがわかる!!
制作現場を徹底取材！
『こち亀』劇場版のメイキングを巻頭大特集！　隠し見ドコロをここでつかめ!!
大迫力のわしを見てくれ!!
もうすぐ公開ね！
御用
『こちら葛飾区亀有公園前派出所 THE MOVIE』
12月23日全国公開!!
この表紙が目印だ!!
●370ページにわたる両さん東京語りまくり編！
●両さんが選ぶ東京おすすめスポット大紹介!!
●劇場版が100倍楽しめる!?　制作舞台裏に迫れ！
●恒例の秋本先生ロングインタビューも収録！
●その他にもまだまだ特別企画がいっぱい！
両さんの東京アクション！特集
週刊少年ジャンプ特別編集
コミックカメダス
Comic Kamedas
こちら葛飾区亀有公園前派出所
秋本治
絶賛発売中!!
定価320円（税込）

★話題沸騰!!『こち亀THE MOVIE』は12月23日(火)公開!!絶対見逃せない!!

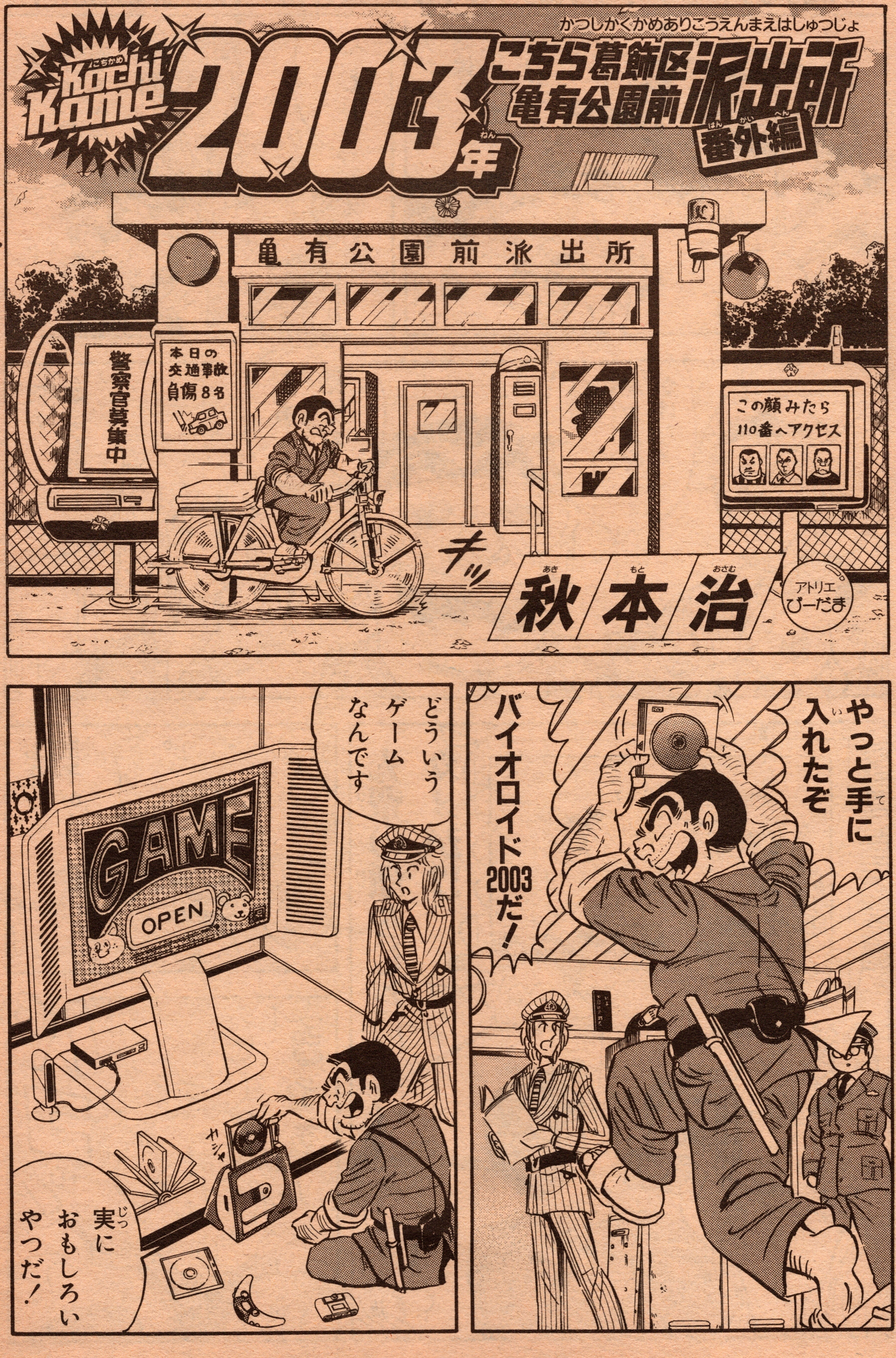

2003年近未来ー。未来でも相変わらずの両さんがGETしたものとはッ…!?

★コミックカメダス『両さんの東京アクション!』全国書店で絶賛発売中!!

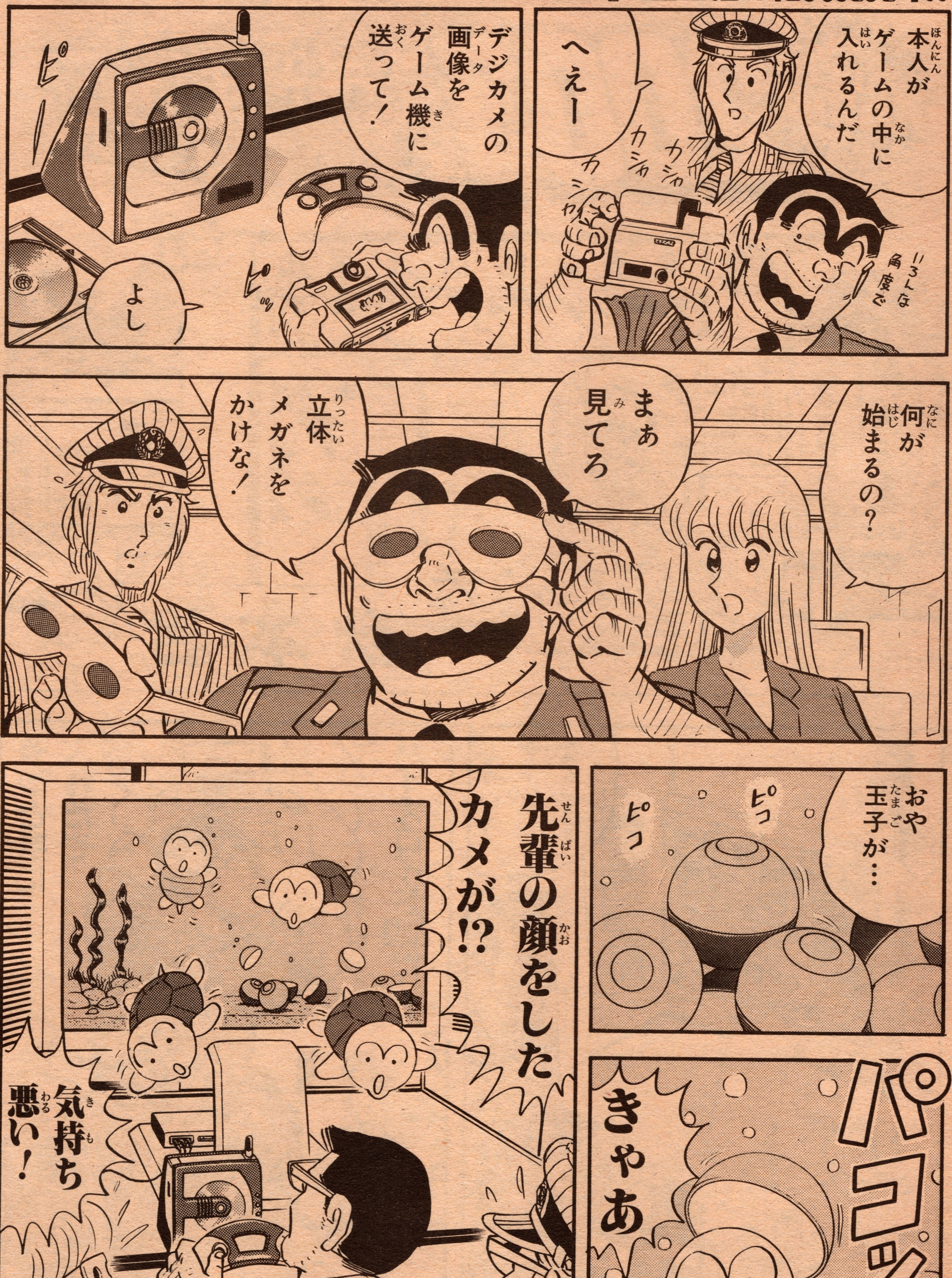

★秋本治先生に応援のお便りを!!

★あて先⬇〒101―8050 東京都千代田区一ッ橋2ノ5ノ10 集英社 週刊少年ジャンプ編集部

★この作品はフィクションです。実在の人物・団体・事件などには，いっさい関係ありません。

週刊少年ジャンプ
新年②号
新サバイバルゲームでまたまた両さん大暴れ!?
――こちら葛飾区亀有公園前派出所
12月14日火曜日発売

数日後
少し育ってきたね
余計不気味よ
あら？
また玉子が増えてる
動いてるわ
ピコ
ピコ
ポン
ポン
あっ
きゃあ
ぼ
僕たちだ！
わははは
お前たちの再生データも入ってるんだ

週刊少年ジャンプ
新年2号
独り身のたけし、イブ駆け込みの猛アタック!?
——世紀末リーダー伝たけし!
12月14日火曜日発売

ジャンプ・コミックス
こちら葛飾区亀有公園前派出所
最新刊 117
南国タヒチで夏休み!!の巻★タヒチへ向かう両津達は…
大好評発売中

週刊少年ジャンプ
新年2号
テンテンも驚くデモモの重大決心とは…!?
——花さか天使テンテンくん
12月14日火曜日発売

ジャンプ・コミックス
こちら葛飾区亀有公園前派出所
パワフルな警察官"両さん"の大活躍を秋本治先生が熱筆!!
117巻まで発売中

ペットは成長しても両さんまったく成長せず!!でも生命力だけは宇宙一かもね!!

KochiKame2003年……おわり

『こち亀 THE MOVIE』公開直前スペシャル!!

劇場版を楽しむための5大ポイント大紹介!!

この冬、期待の新作劇場用映画『こち亀・ザ・ムービー』！ 目前に迫った公開を前に、その魅力を５つのポイントにわけて徹底追求するぞ!!

オドロキの注目ポイント その1

公開日ついに決定!!

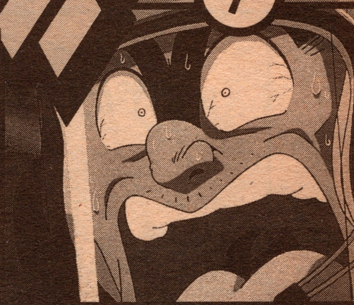

待望の劇場公開日は12月23日だ!!

最初にお届けする注目ポイントは、気になる劇場の公開日のことだ！ 公開日は12月23日(木)！ この日は祝日なので、家族全員で映画館へ行こう!!

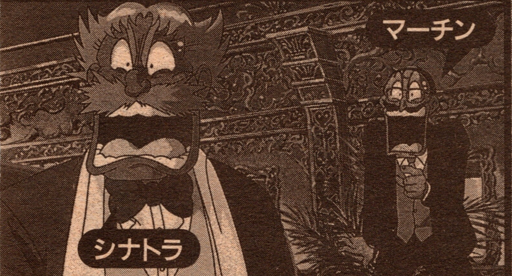

コイツらが敵役!?

シナトラ&マーチン

非合法な手口で利益を上げる悪徳商会の会長・シナトラ。秘書のマーチンと共に、その悪行は留まることを知らない!! 放っておけば下町は食い物にされてしまうぞ!!

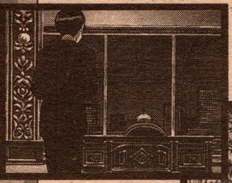

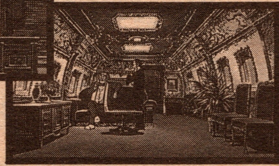

⬆➡金儲けのためなら、どんなことでもする!!

⬅シナトラの行為で、迷惑している人は大勢いるのだ!!

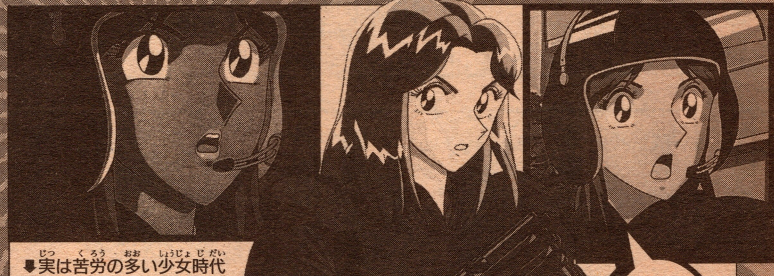

⬇実は苦労の多い少女時代をすごしたリサ。出身も、両さんと同じ下町だった…。

オドロキの注目ポイント その2

秋本治先生デザイン新キャラクター登場!!

私の活躍を楽しみにしてね!!

劇場版のヒロイン

星野リサ

劇場版のオリジナルヒロイン・星野リサ！ 彼女はFBIの捜査官で、爆弾処理のエキスパート!! 日本で起こる爆弾犯罪に対抗するために、アメリカからやってきたのだ!!

オドロキの注目ポイント その3

スペシャルゲスト続々登場! 超豪華声優陣!!

この映画の一番の見どころと言ってもいいのが、声優陣の豪華さ! この方々の共演が見られるだけでも、劇場に足を運ぶ価値はあるぞ!!

シナトラ役に 伊東四朗さん!

➡劇場版の悪役、シナトラに声を当ててくれるのは伊東四朗さん! 低音の渋い声で、迫力ある敵役を好演してくれる!!

⬅マーチンを演じるのは小松政夫さん! 伊東さんとは長いお付き合いがあるので、ふたりの呼吸はピッタリだ!!

レギュラーの皆さんももちろん大活躍!!

両津役 ラサール石井さん

麗子役 森尾由美さん

寺井役 林家こぶ平さん

マーチン役に 小松政夫さん!

ゲスト参加

アナウンサー役 小島奈津子さん

「めざましテレビ」でおなじみ、フジテレビの人気アナウンサー小島奈津子さんも参加! 劇中でもニュースを読んでくれた!!

リサ役に ともさかりえさん!

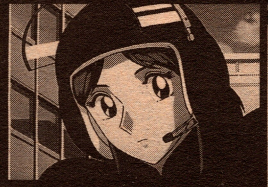

⬆ヒロイン・リサを演じてくれるのは、女優のともさかりえさん! アフレコ初挑戦とは思えない、名演技だったぞ!!

プライベートでも「こち亀」のファンだというともさかさん。単行本も集めているらしい。

主題歌

吉田拓郎さん 曲名は「気持ちだよ」!

そして劇場版のメインテーマ曲は、吉田拓郎さんの歌う「気持ちだよ」。心温まる名曲が、感動のクライマックスを盛り上げてくれる!!

オリジナルストーリー 選りすぐり紹介!!

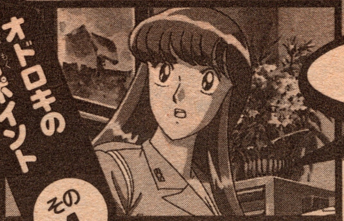

第一話 両さん爆弾で大あわて!!

⬇両さんの持ち出した武器のおかげで、犯人は 無事逮捕できたんだけど…。

とんだ防犯訓練!?

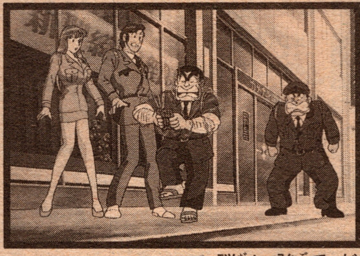

葛飾署で行われた防犯訓練! 犯人役の両さんは大はりきりで訓練にのぞんでいたんだけど、近くで本当の銀行強盗が!! しかも犯人が爆弾を持ち出して大騒ぎに!!

⬆犯人が使おうとした時限爆弾が作動。⬅バスを乗っ取って、安全なところまで脱出だ!!

第二話 謎の爆弾テロ事件発生!!

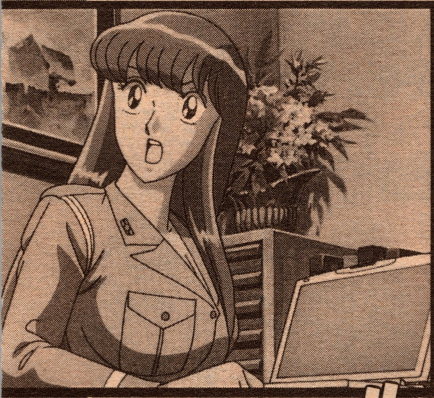

⬅爆弾を抱えた両さんのピンチを救ったのは新ヒロインの星野リサだった!

⬅次々と舞い込む犯行声明。止められない爆弾テロ! いったい弁天小僧の目的はなんだ!?

インターネットで犯行声明!!

ある日、葛飾署のコンピュータに一通のメールが届いた。それは弁天小僧と名乗る、謎の人物からの爆弾テロの予告だった! リサと両さんの新コンビが事件解決に立ち上がる!!

⬅ターゲットはすべてシナトラ商会の建物! 弁天小僧はシナトラと関係のある人物か!?

第三幕 葛飾区存亡の危機!!

タイムリミットは3時間!!

そして物語終盤。葛飾区に仕掛けられた超高性能爆弾が爆発の危機に！ このピンチを救えるのは、両さんしかいない！ リサと共に爆弾処理に向かう両さん。葛飾の運命は2人の手に!!

劇場公開記念！ グッズ&イベント情報!!

GOODS 劇場でオリジナルグッズを手に入れろ!!

上映期間中、全国の上映劇場で『こち亀』オリジナルグッズが販売される。今回の映画のために制作された特製グッズだ。映画館に足を運んでゲットしよう!!

テレホンカード

テレホンカードも2種類！ 劇場用描き下ろしセル画を使用!! 定価1000円(税込)。

キーホルダー

キャラグッズといえばコレ！ SDキャラがカワイイ。定価400円(税込)。

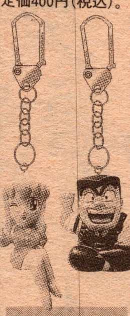

ストラップ

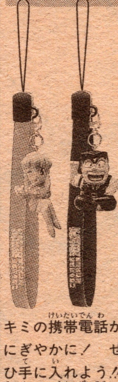

キミの携帯電話がにぎやかに！ ぜひ手に入れよう!! 定価700円(税込)。

ボールペン

これで両さんと一緒に勉強しよう！ 定価500円(税込)。

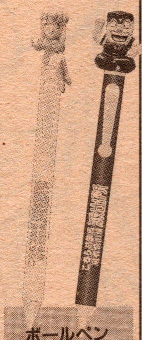

※グッズの図柄は変わる事があります。

EVENT ジャンプフェスタ2000で劇場情報!!

漫画とゲームの祭典、ジャンプフェスタ2000。ここでも劇場版の予告などが流れるぞ!! くわしくは186・187Pのおしらせを見よう!!

場所	ジャンプフェスタが開催されるのは、東京ビッグサイト！ 日本有数のイベント会場で盛大に盛り上がろう!!
日時	12月18日(土)、19日(日)の2日間開催！『こち亀』イベントは19日の13時からジャンプステージで行われる!!

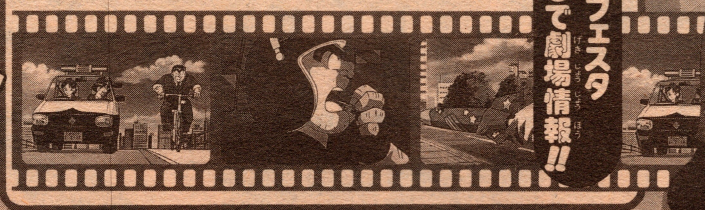

©秋本治・アトリエびーだま／集英社・フジテレビ・NAS

1999. 12/10 Friday
JUMP COMICS LETTER
eジャンプ
ジャンプコミックスレター
この2冊!!
ゴンとヒソカついに対決!!
ゴンの「念」はどこまで通じるか!!
天空闘技場に武者修行にやってきたゴンとキルア。ここでの修行で驚異的に成長したゴンは、ヒソカとの対戦に臨む!! ハンター試験の借りを返そうと突進するゴン!!
ハンターハンター
HUNTER×HUNTER 7
冨樫義博

ジャンプコミックス12月期 大好評発売中!!

こちら葛飾区亀有公園前派出所117 秋本 治
ONE PIECE 11 尾田栄一郎
手塚治虫THE BEST 8 手塚治虫
シャーマンキング 6 武井宏之
ヒカルの碁 4 ほったゆみ＋小畑 健＋梅澤由香里三段(日本棋院)
ライジング インパクト 3 鈴木 央
マッハヘッド 2〈完結〉 瑳川恵一
ハガキ戦士ジャンプ団 2
CHILDRAGON 1〈新登場〉 あずまけいしん
GO DA GUN 7 片倉・M・政憲
復刻版BADだねヨシオくん! 4〈完結〉 浅田弘幸

ジャンプコミックス1月期 12月22日・1月7日発売!!

12月22日(水)発売!!
遊☆戯☆王 16 高橋和希
HUNTER×HUNTER 7 冨樫義博
1月7日(金)発売!!
花さか天使テンテンくん 13 小栗かずまた
世紀末リーダー伝たけし! 12 島袋光年
ホイッスル! 9 樋口大輔
手塚治虫THE BEST 9 手塚治虫
ROOKIES 8 森田まさのり
CHILDRAGON 2〈完結〉 あずまけいしん
サバイビー 1〈新登場〉 つの丸
テニスの王子様 1〈新登場〉 許斐 剛
宇強の大空 11 梶 研吾＋岡村賢二
風飛び一斗 3 門馬もとき
ショッキングボーイEX 3〈完結〉 雨宮 淳
キジム-KIJIMU-〈全1巻〉 柳川ヨシヒロ

もう手に入れた? 大人気コミックス陣

ジョジョの奇妙な冒険 1−63 荒木飛呂彦
BASTARD!! −暗黒の破壊神− 1−21 萩原一至
封神演義 1−17 藤崎 竜
I"s〈アイズ〉 1−12 桂 正和
明稜帝梧桐勢十郎 1−9 かずはじめ
SLAM DUNK 1−31 井上雄彦

☆1997年4月1日以降に発売されたJCは定価410円(税込)です。
このページの価格はすべて税込価格です。

笑ってくれてもい〜じゃん!!逆ギレ寸前GAG読切4P

さとふ

さとう○○○

まだ名前決まんないっす…

娘の結婚式

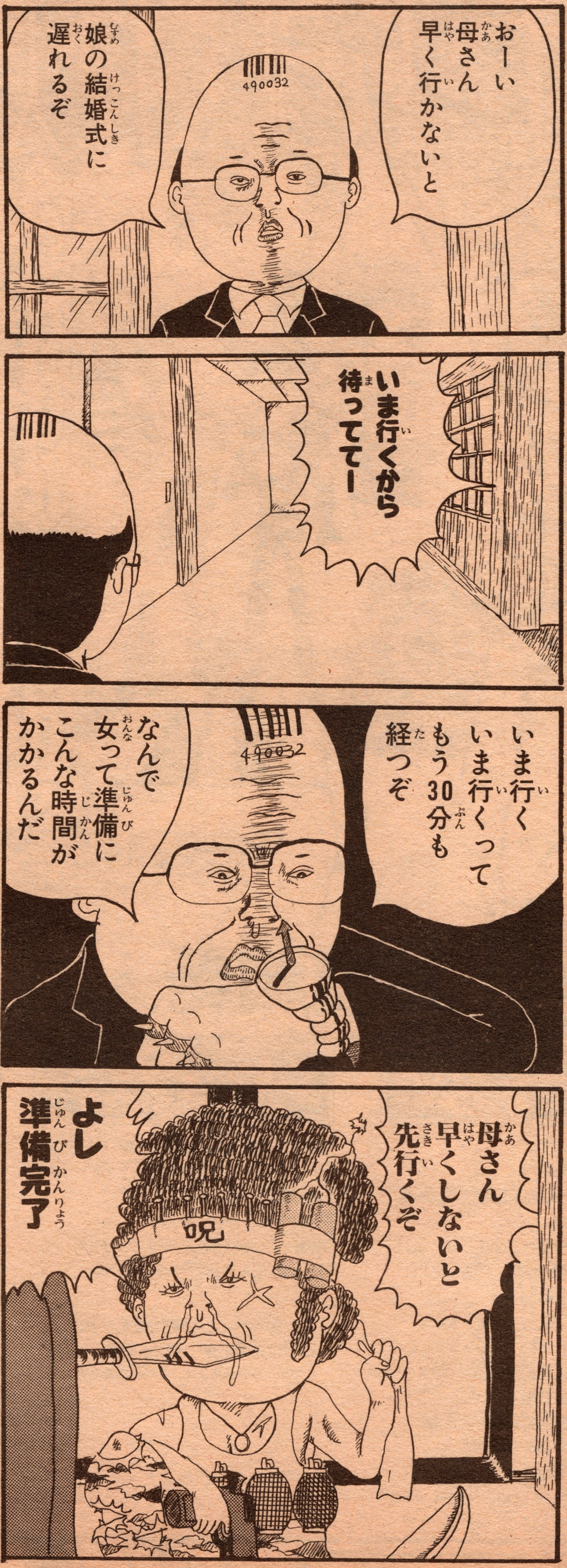

カンガルー

ただいまー
あれ？カンガルー保護したんですか？
へー珍しいなぁ
こんなとこにカンガルーがいるなんて
きっと飼い主が大きくなりすぎて飼えなくなったから捨てたんですよ
いやちがうんだ
あのカンガルー
スーパーで万引きして現行犯逮捕されたんだ
ポケットの中の物全部出しなさい
もう二度としませんから
だんなには黙っててください
バン
バン
ドン
★この作品はフィクションです。実在の人物・団体・事件などには，いっさい関係ありません。

ガリ勉

おい ガリ勉 おまえら 休み時間も 勉強してんのか
やめろよ…
やめろよだと オレにケンカ 売ってんのか
バン
ズルッ
どうした ほれ かかってこいよ
あちょー
ピピピピピ
クイッ
戦闘力 たったの5か ゴミめ
吉田 気を 解放しろ
やだよ 殺るなら一人で やってよ

オリンピック日本代表

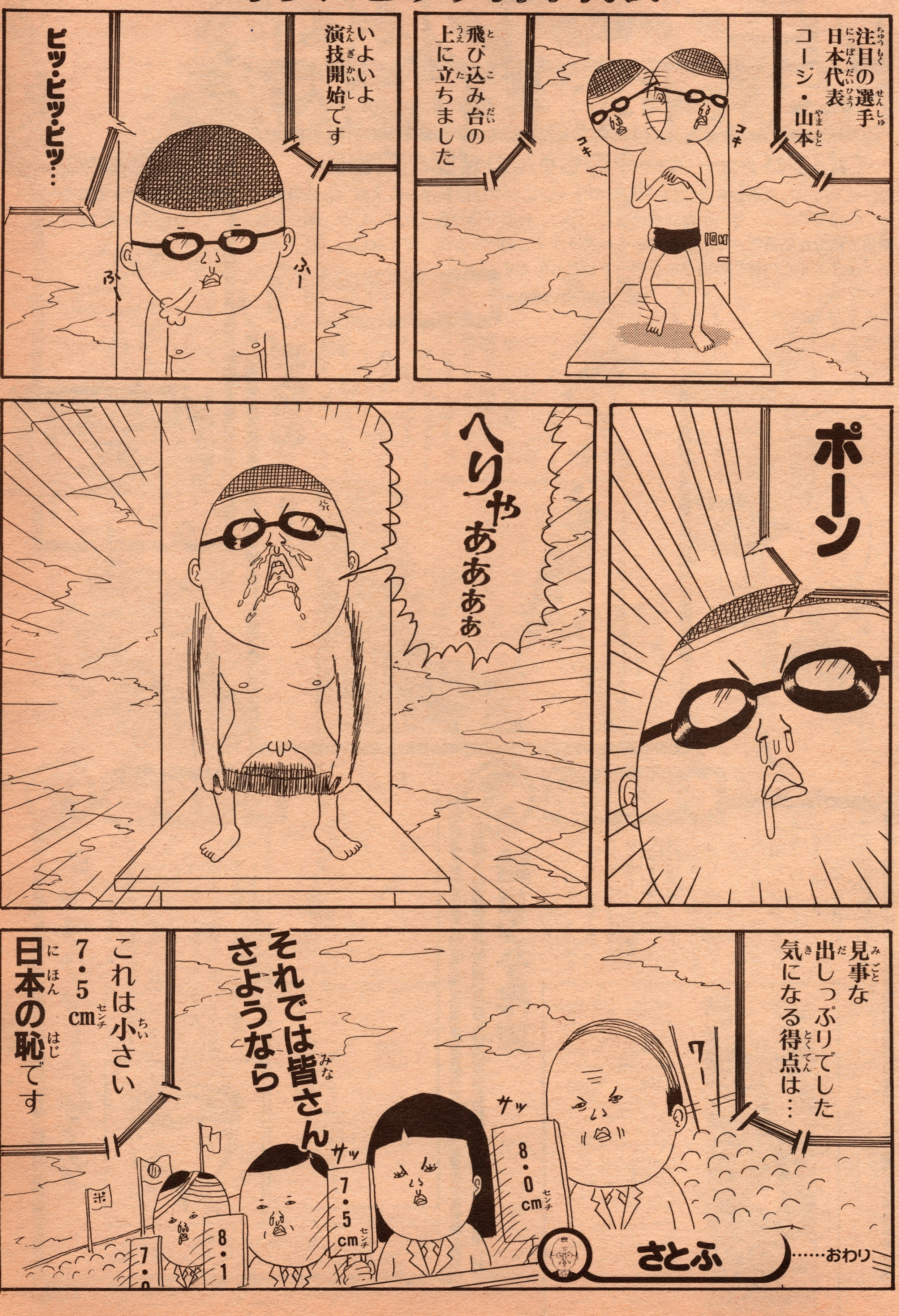

注目の選手
日本代表
コージ・山本
コキ
コキ
飛び込み台の上に立ちました
いよいよ演技開始です
ふー
ふー
ピッ・ピッ・ピッ…
ポーン
へりゃあああぁ
見事な出しっぷりでした
気になる得点は…
ワー
サッ
8・0cm
サッ
7・5cm
8・1
それでは皆さんさようなら
これは小さい
7・5cm
日本の恥です
さとふ
……おわり

付録CD-ROM

オープニングCGはこうして出来上がった!!

―CGプロデューサー小野ちゃんの奮闘40日物語―

「e-ジャンプ」に同梱するCD-ROMのオープニングCG制作を編集部から依頼された、CGプロデューサー小野弘司は悩んでいた。仕事を請け負ったはいいが、限られた期間で自分が納得できるCGができるかどうか?このページは、そんなCGプロデューサー小野ちゃんの苦悩の日々をレポートしたものです

小野ちゃんはこんな人

小野弘司。32歳。某大手ゲームメーカーでCG制作を開始。現在の会社Trilogyに移籍後、大作CG「鉄コン筋クリート」などを制作。今、最注目のCG界のプリンスなのだ。

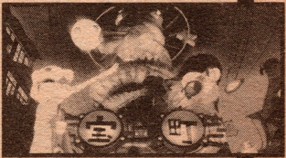

⬆5分だが、CGとしてはかなりの長編!!「鉄コン筋クリート」

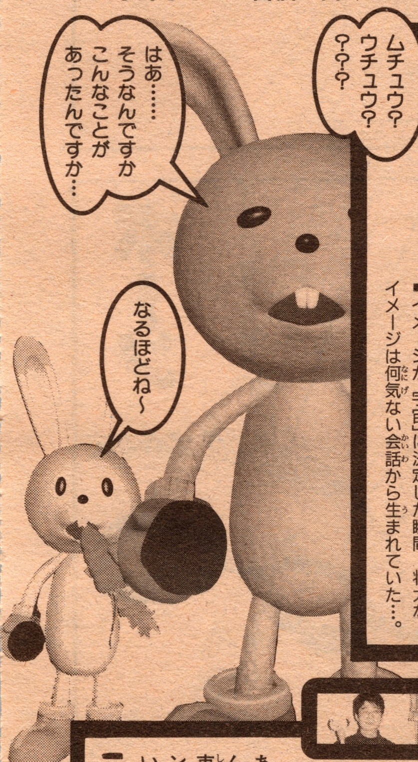

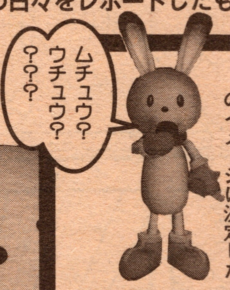

Step ① 宇宙のイメージ

なかなかいいイメージが浮かばず、悶々とする小野ちゃん。そこに現れたのは、格闘家のような体格の友人。「オレ最近ルチャリブレに夢中なんですよ」夢中…?ムチュウ…うちゅう…宇宙?こ、これだ。この瞬間、オープニングCGは「宇宙」のイメージに決定した。

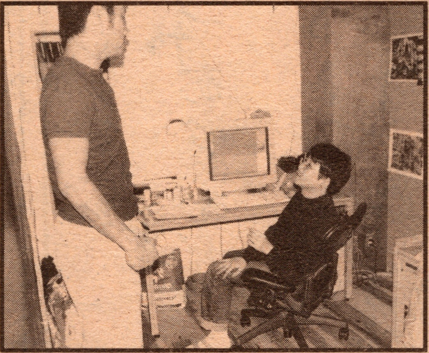

➡イメージが「宇宙」に決定した瞬間。壮大なイメージは何気ない会話から生まれていた…。

Step ② キャラクターデザイン

イメージは決まったのだが、ただの宇宙を表現しても面白いCGはできないことに小野ちゃんは気づいていた。何かこうグッとキャッチするキャラクターが欲しい。そうだ、そんなキャラを描けるジャンプの漫画家と言えば…、キャラクターデザインにうすた京介先生決定!!

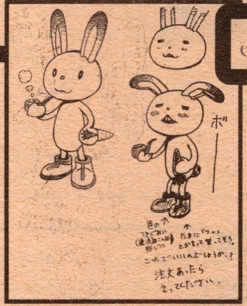

⬆うすた先生のスケッチ。かなり細かい所まで指示が書かれている。名前は「ぷかーど艦長」。

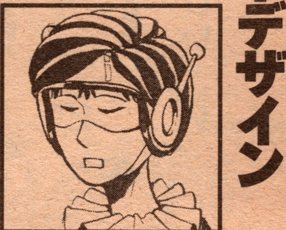

⬆小野ちゃんが目を付けたうすた先生。P.109の読切は必読。

Step ③ 絵コンテ作成

イメージも固まったし、キャラクターも出来た。しかし、コレを誰に作ってもらうか?プロデューサーという職業はCGを直接制作しない。実際にデザインするのは別な人なのだ。小野ちゃん、悩む、悩む…。しかし、あっ、そうだ。あそこなら…。小野ちゃんが制作を依頼したのは、車道、イヤ、「シャドウエンターテインメント」というCG制作会社だ。

こんな会社だ!!⬅

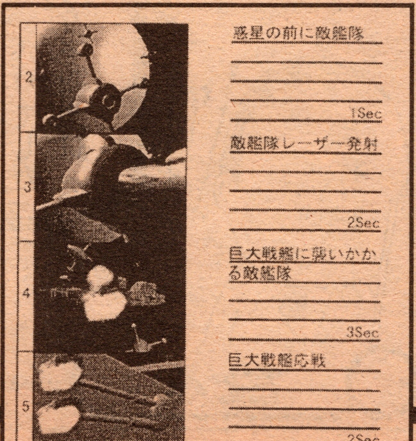

➡CGデザイナー諏訪部さんの仕事は早かった。気がつくと、あっという間にこんな絵コンテが!!

©1999 TRILOGY Corp.／SHOGAKKAN Inc.／Taiyou Matsumoto／Koji Morimoto
©1999 Sony Computer Entertainment Inc.

Step 4 モデリングからレンダリングへ

ここまできたら、後は時間との勝負。どのくらいクオリティの高いモノが出来上がるか、CGデザイナーの頑張り次第だ。と言っても、小野ちゃんは、手抜きは決してしない。制作状況を逐一チェックする。

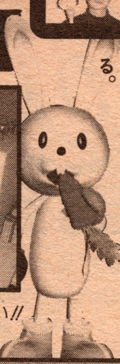

ぷかーど

うすた先生のデザインを忠実に3Dで再現したい!!小野ちゃんの情熱は、CGデザイナーの飯島さんとのやりとりにも出ていた。妥協のない作り込みに飯島さんにも泣きが入る。

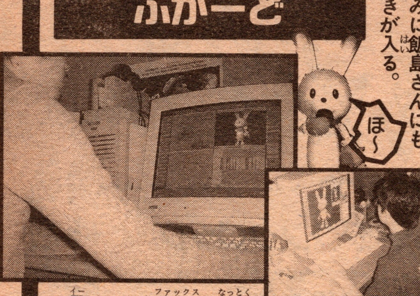

⬆Eメールや FAXで納得行くまで小野ちゃんと飯島さんのやりとりは続く。

宇宙船

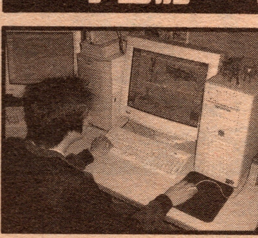

⬆宇宙船のモデリングは超細かい!!担当の諏訪部さんも真剣だ。

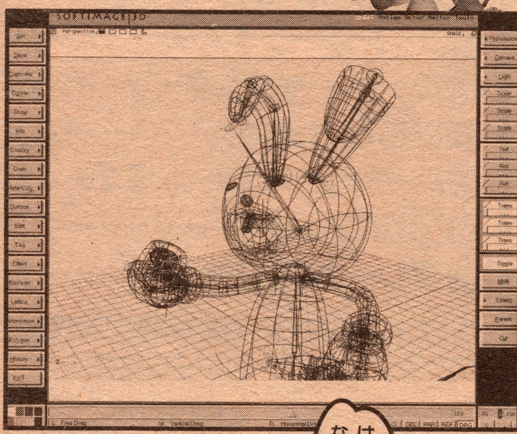

⬆徐々に出来つつある「ぷかーど艦長」

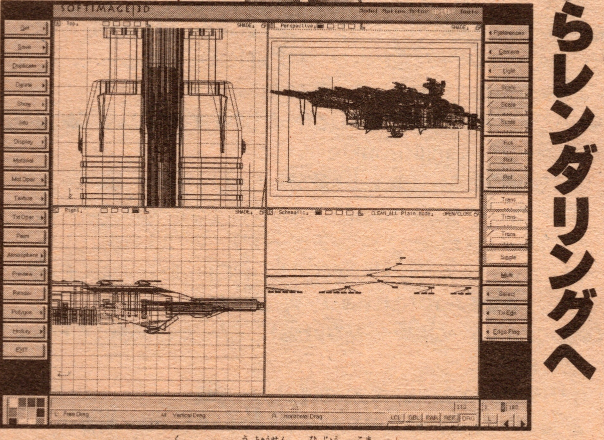

⬆ワイヤーフレームで組まれた宇宙船。非常に細かい!!

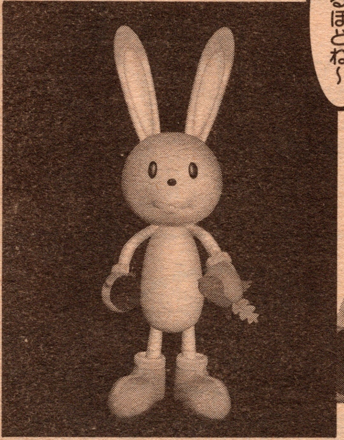

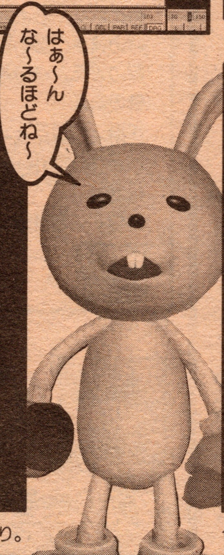

⬆カワイイ「ぷかーど艦長」の出来上がり。

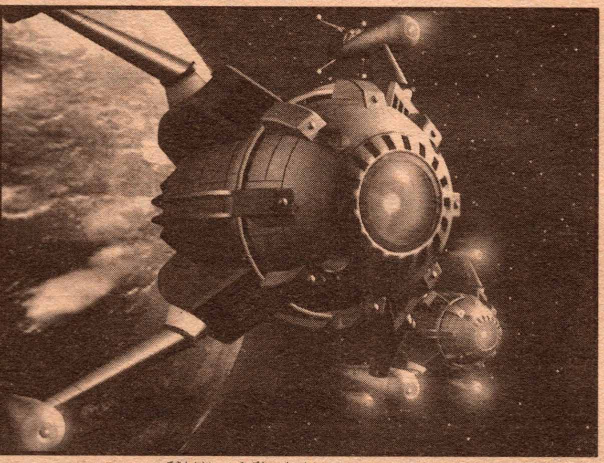

⬆レンダリングをした敵艦隊。見事な質感!!

Step 5 組み上げ&演出

ディレクターの新崎さんとBGMについて検討し、ついに「eージャンプ」CD-ROMのオープニングCGは完成した。小野ちゃんが40日間というCG制作史上途轍もなく短い期間で作り上げた珠玉のCGをじっくりと堪能してくれ!!

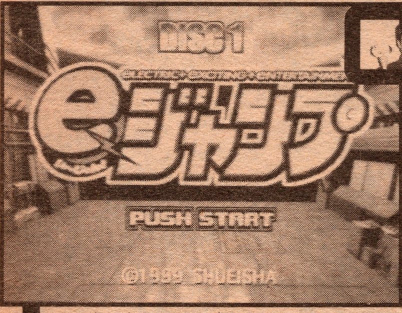

⬆STARTボタンを押せばすぐにスタート!!

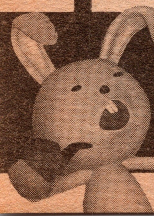

付録のCD-ROMを立ち上げるとすぐに小野ちゃんの苦心の作が見られるぞ!!

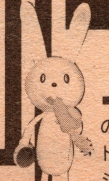

シャ～ド～

小野ちゃんが依頼した「シャドウ」の制作スタッフ

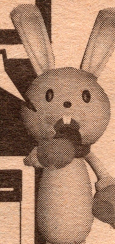

ディレクター	CGデザイナー	CGデザイナー
新崎さん	飯島さん(ぷかーど担当)	諏訪部さん(宇宙船担当)

➡「シャドウ」の最近の代表作はPSソフト「ロビット・モン・ジャ」のCGだ。

トリプルeことある予感!!

'2000年eものGoods大プレゼント!!

応募のきまり

アンケート

❶あなたはe－ジャンプをどのようにして知りましたか。(いくつでも)
①週刊少年ジャンプの予告　②Vジャンプの予告
③他の雑誌の広告(雑誌名：　)　④店頭で見て　⑤友達から聞いて
⑥ＷＪ公式ホームページ・PWJを見て　⑦その他(　　)

❷何がいちばんの目的でe－ジャンプを買いましたか。(1つだけ)
①漫画　②TVゲーム関連ページ　③CD-ROM　④ポスター
⑤映画や取材などの特集ページ　⑥その他(　　)

❸e－ジャンプの漫画の中でおもしろかったものを教えて下さい。(順に3つ)
①ヒョータム　②milk Junkie
③こちら葛飾区亀有公園前派出所番外編　Kochi Kame 2003年
④さとふ　⑤もうちょっと右だったらストライク!!　⑥太マユゲでいこう
⑦徒然臭!!　⑧デジモンアドベンチャー～Vテイマー01～外伝
⑨USHIBAKA vs KOHTETSUROH　地球いただくモン♥
⑩ＷＪ連載陣4コマ『これでeジャン2000年!!!』

❹同じく、TVゲーム関連ページの中でおもしろかったものを教えて下さい。(順に3つ)
①『ドラゴンクエストVII～エデンの戦士たち～』特集
②『遊☆戯☆王 真デュエルモンスターズ～封印されし記憶～』情報
③『HUNTER×HUNTER』ゲーム情報　④『封神演義』ゲーム情報
⑤『ジョジョの奇妙な冒険～未来への遺産』情報　⑥『クロノ・クロス』情報
⑦『バウンサー』情報　⑧『デジモンワールド デジタルカードバトル』情報
⑨『L＆D』特集　⑩WS版『デジモンアドベンチャー』ゲーム情報

❺同じく、企画ページの中でおもしろかったものを教えて下さい。(順に3つ)
①『ドラゴンクエストVII～エデンの戦士たち～』ポスター　②『L＆D』ポスター
③『遊☆戯☆王オフィシャルカードゲーム デュエルモンスターズ』情報
④『L＆D』誕生★秘話特別対談　⑤『封神演義』ビデオ情報
⑥付録CD-ROMオープニングCGはこうして出来上がった!!
⑦荒木飛呂彦 Gose to America!～荒木飛呂彦のアメリカ取材紀行～
⑧GAMEのススメ!!　e－ジャンプSPECIAL
⑨もっと静かにGAMEをやりたいの‥出張版!!　⑩『遊☆戯☆王☆国インターナショナル 香港激闘編!!　⑪ピュータム色彩7変化!!鳥山先生のハウトゥー漫画byコンピュータ!
⑫『PWJ』大特集!!　⑬『こち亀』THE MOVIE映画情報

❻同じく、CD-ROMの中でおもしろかったものを教えて下さい。(順に3つ)
①原画ギャラリー　②先生からのメッセージ　③特選アニメムービー
④Web体験　⑤プレゼントクイズ　⑥『L＆D』体験版
⑦『遊☆戯☆王 真デュエルモンスターズ～封印されし記憶』カードライブラリー
⑧『クロノ・クロス』スペシャルCF＆プロローグ
⑨『デジモンワールド デジタルカードバトル』バトルムービー
⑩『ドラゴンクエストVII～エデンの戦士たち～』(堀井雄二氏からのメッセージ)
⑪『ＦＦ』シリーズCFコレクション

❼あなたはインターネットを利用していますか。
①毎日利用している　②ときどき利用している
③2～3回利用したことはある　④一度も利用したことがない

❽あなたはプレイステーションを持っていますか。
①持っている　②持っていない

❾今後e－ジャンプ第2弾が、今回と同じような仕組みで800円で発売されるとしたら、あなたは買いますか。
①買う　②買わない

❶テレビデオ……………1名
❷カウントダウンクロック……5名
❸ポケットココロジー………20名
❹ポケットポラロイド・シャオ……10名
❺フィンガーツイスター………50名
❻パーティーゲームダーツ……50名
❼UBU chan……………30名
❽バーチャルベースボール ミニ…35名
❾MDプレーヤー……………1名
❿グレートスクーター……2名

ハガキの書き方

❶の答え　❷の答え
❸の答え　❹の答え
❺の答え　❻の答え
❼の答え　❽の答え
❾の答え
住所・氏名・年齢・学年(職業)・性別・電話番号・希望する賞品の番号

応募券

101-8050

東京都千代田区一ツ橋2-5-10
集英社
週刊少年ジャンプ&Vジャンプ共同編集増刊
「e－ジャンプ」トリプルeことある予感!!
2000年eものGoods大プレゼント!!係

e－ジャンプ 応募券

応募のきまりとハガキの書き方をよく読んでね!

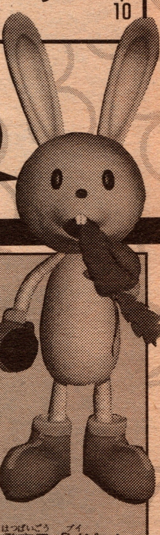

応募のきまり

●このプレゼントに応募する方は、かならず応募券を官製ハガキに貼り込んで下さい。住所・氏名・年齢・学年(職業)・性別・電話番号・アンケートの答え・希望する賞品の番号を、ハッキリと正しく書いて下さい。
●アンケートの無記入・応募券を貼り込んでいない場合は、無効になりますので注意して下さい。
●希望する賞品の抽選に外れた場合、他の賞品が当選することもあります。
●締め切り日＝12月23日(木)　当日消印有効
●発表＝「週刊少年ジャンプ」No.12　2月22日(火)発売号・「Vジャンプ」4月号　2月21日(月)発売号(予定)
●あて先＝〒119-0163　東京都千代田区一ツ橋2-5-10
集英社　週刊少年ジャンプ&Vジャンプ共同編集増刊
「e－ジャンプ」トリプルeことある予感!!
2000年eものGoods大プレゼント!!係

※雑誌公正競争規約の定めにより、この懸賞に入賞した方は、この号の他の懸賞に入賞できない場合があります。他の懸賞の場合も同様です。

「e-ジャンプ」のマスコット"ぷかーど艦長"もデザインしてます…

うすた京介

くそ〜どこ行っちゃったんだおんど君！
ハァ
ハァ
ちょっと目を離したスキに…まったくもう！
★なにやら野球場で…!?
む!?
なんだよその判定ー！
そんな判定じゃわかんねーだろ！
ストライクかボールかはっきりしてくれよー！
ゴソゴソ
だから何度も言ってるだろう…
もうちょっと右だったらストライク!!
と…
どっちだー!!
じゃあボールなんだな!?
ば————ん
違う…もうちょっと左だったらボールだ！

それじゃ決まんねーだろ!!
どっちかにしろ――!
ガビーン
いた――!!
い…
えーい やかましい!
男のくせに細かい奴らだ!!
じゃあ今回だけは判定変えてやるよ! もう…ほんっとセコいなお前ら!!
え――…
ニセストライク!
びっ
ガビ――ン
ニセって何だ――!!!
何だよ お前! チョーふんがいだよ――!
やめた やめた! もう帰りましょー!
チョー腰くだけだよー!
ぬ!? コラ 待たんか!
何だーお前らのその態度は!!
ちくしょう もう全員退場だっ!! 社会人失格ー!!
くしょー!!
お… おんど君

★この作品はフィクションです。実在の人物・団体・事件などには、いっさい関係ありません。

どんな競技でも完璧にこなすオールマイティな審判……
そんな「パーフェクト審判」を育てるのがこの学校の目的だ
彼ら生徒達の目標はただひとつ…「審判貴族」の一員となり
審判会の最高権威
「審判大帝」になる事である！
これ
ウフフフ…
…あの激レアカードゲットできた時は ほんと『大帝やっててよかったー』と思いましてねぇ〜…
ウフフフ
審判大帝（兼・校長）
オイどいつだ？
入学式
ざわ
空席あるな来てないんじゃないか？
ざわ
おや？ねぇキミみんな一体何を騒いでいるんだい？
そりゃあキミ今学園中で話題の村山音人って人をさがしてるのさ！

ゲェー村山音人というとあの我が※うなフエ学園の校長にして審判界のドンでもある審判大帝様に『50年に一人の逸材』と言わしめたうわさの天才少年の事かい――――!?
ジャーン
そうさ！その彼が今日ウチに入学するんだ… これが騒がずにおられますか――！
不自然な会話～
※「うなれ俺のフエ学園」の略
え～それじゃそろそろ恒例の…
新入生歓迎模範判定式を始めましょうか！
おーおっ…
生徒代表…
どよっ
ス…
3年生！
生側木 晴夫君(21)
ハイ！
うおおおおおお
で…出たぁー生側木はんや!!
未来の大帝候補No1！生側木はんの判定が見れるんや――!!

よ～く見てろよ校長… 最高のプレイ（判定）をしてやる
ウワサの新入生の事など オレのプレイでその頭から消し去ってくれる！
なにせオレはあの日以来…
ずっとルールを信じて生きてきた男だ
晴夫の父
ポトッ
!!?
し…しまったー！ 息子の大好きなまるごとバナナを…!!
ガバッ
しかし もう2度と手に入らん品だ…!!
赤信号より息子の好物を――!!
厳格だった親父は……
ルールを破ったせいで死んだ
あの日に誓ったんだ オレは規則の鬼になる！と…
ぐす… イケネ
ルールがオレの恋人だ…
すべての人間をルールの前にひざまずかせてやる!!

見てるがいい!!
しぃーーーん
ぐっ
ぬぅおおおお!!
たりたりだだだだ
せえええぇい!!
ていやあぁぁぁ!!
ズザザザアアア
…判定は!?
ど…どっちだ!?
難しい…こいつぁ難しいぜ!!
どないするんや生側木はん…!!
ドキドキ
スゥ…
ゴクリ…

ん？
セエ――――…
フ…
!!?
アウト風――!!!
ふおっ!!?
なな…
何だアイツは――!!
はうう…
ああ！君は…
村山音人君!!
ポッ

村山音人!?
ええ!?
ざわ
ざわ
ざわ
じゃあ あいつが あのウワサの一!?
な…
何をするキサマ!!
フウ…危なかったな そこの君! あやうく赤っ恥さらし男になるトコロだ
セーフって言いそうだったろ?
ハハハ
んふ
何ィ!!?
何のつもりだ お前!! オレの神聖な判定を邪魔しおって! セーフでいいんだ! 何がアウトだ!!
いきなり出て来ていい加減な判定をするな―――!!
なぬ
コラ! アウトじゃねえ! アウト風だ!!
ふっ…
もっといい加減じゃねーかそれ!!
風!!
ガビーン
何だと!? 何でもそうやって型にはめようとするなー!
はめるだろそら!! もう何言ってんだよコイツー!!
生側木さんにはむかってやがる………!
なんてやつだ
ざわ
ピク
ほげあぁ…!!
ピク
ざわ
つぶされるぜアイツ…!

最低だ!!
校長はホントにこんなヤツを…
コイツがうわさの新入生だと!?
!!?
しわ
ああーー!! せ…先生
うっとりしてらっしゃる…!!
なんで!? 今の流れのどこにそんな顔をさせる要素がーー!!?
ふしゅーーっ!!
もう音人くんサイッコー!!
ぶるるん
うわーー! しかも露骨にえこひいきをーー!!
な…なぜだ!? なぜそこまで肩入れする…!?
一体この男のどこに惹かれるというんだ!?
オレではなく…
なぜこんな男に!!

まずいよ おんど君…
む？
学校中を 敵にまわしちゃったよ…
あの生側木って人に つぶされちゃう かもよ僕ら…!!
ずーん
ま〜〜つさかぁ——！
わははははは
わ… 笑い事じゃないよ!!
だいたい君は どうしていつも ああなの？
難しい判定に なるといつも ああやって うやむやにする
本当は見えてる はずだ！「50年に 一人」っての僕は 本当だと思うもん
アウトかセーフか 誰よりも正確に見分ける ズバ抜けた目をキミは 持ってるだろう!?
君の背が3センチ程 不自然に伸びた時は 気付いたけど…
ニヤリ
あのハンパな あげ底の靴な
ほげぇ!!
がびーん
バレてた——!!
さあ…どう なんだろ？
でも 逆だぞ
もし君にも ストライクゾーンの 線がはっきり見えて たらどうだ？

え？
このストローが線で…
これがボール
線の右側がストライクだぞ
こっち
ボールがこう飛んでくる
ホレ…
ゴゴ
ゴゴゴ
あ…
ああ…!!
ああああああ!!
ゴゴゴゴ
も…
もうちょっと右だったらストライクー!!!
ガガーン
だろ？そしてもうちょっと左だったらボールだろ？
ほ…本当だ!!
ホントにそうだ!!
だよな——!?

「もうちょっと落ちついてよ！トーマス!!」
だよなー!?
くわはー
いや…違う！
それは意味わかんない
ふむ…まぁあれだ
審判てヤツはすごいものをしょってる訳だ
たった一球で選手のその後の人生が変わる事だってありえる
うん…そうだね
レースなんかじゃ同着1位ってのがあるが
でも野球はアウトかセーフか決めなきゃならん…たとえ同時にタッチしてもだ！
結局は審判の独断で……
どっちか一方が敗者にさせられる……
それが選手の為のルールだと言えるか――!!
カーッ
ガカーン
ああ…！確かにおかしい!!
野球のルールっておかしい気がしてきた!!

そうだろう!? だいたいルールなんて いい加減なものだ! 野球のルールより 人としてのルール だろ―――!?
うう…何か すごい説得力 だ……!!
ビクッ
おかしいのは 貴様の頭だぜ!!
ウフフフ…
みっちり
バーーン
ええ!?
いや! お前だろ!! お前の頭の方が絶対 おかしいだろ それー!!
髪の毛ぱつん ぱつん―――!!
ぶはぁー
グ… グラウンドでは 帽子をかぶる 規則なんだよ!
まったく…とんだ 大物ルーキーだぜ
てめぇみたいな ハッタリ野郎は 初めてだ!

オレが本物の審判ってやつを教えてやる…
ばん
貴様に試合を申し込むぜ！村山音人！！
!!
負けた方がこの学校を去る！
イヤなら断ってもいいがな…ククク
つ…潰す気だ！あの人本気でおんど君を…!!
だっ
ちょっと待ってください！
おっけ～
いつするー？
がびーん
ほげぇー
おっけぇ――!!??
明日の朝10時……
グラウンドで！
オッケー行く行くー
翌日――
ざわ
ざわ

逃げずに来たか…………
ばぁーん
ざわ
ざわ
ざわ
フフ　そちらこそ
こいつぁ見ものだぜ
あのルーキーどこまでやれるかな？
ざわ
……
ざわ
し…試合って
審判同士でどうやってやるんだ？
知らないのかい？審判を審判が見て判定ぶりを判定するのさ
ポイント制で
や…ややこしいですね…
あそこにいる「審判貴族」達が判定するんだよ
し…審判貴族!?
ジャーーーン
審判貴族のみなさん
カッハハハ
くはー
ぱフーん
酒

すっごい飲んでますよーー!!
がびーん
じいんすかアレでー!?
どはあっ
ぷはー
うかつな事言うなよ
平気だよ
あれくらい
一流なんだから
ん?
さーてほんじゃ
始めるかね?
おうよ
あ…あれ?
おばあちゃん
見に来てたのか……
負けらんねえな…!!
ゴゴゴ
それでは
青・生側木君 対
赤・村山君の
試合を始める…
よ〜い…
もぞもぞ
はじめええっ!!
わっ
変な合図…
くいっ
プレイボール!!

★JC『武士沢レシーブ』全②巻、とんでもなく大好評ご発売中‼

やるな小僧…
あーーっと!
ぎゃあああああ
なんと打球は偶然ピッチャーのねんざした右足を直撃ーー!!
こ…これは痛い!ピッチャー思わず口から泡です!!
ブルブル
ハァ
くっ…
こっ…これしきの痛みでぇーー!!
ハァ
ビュッ
くあっ!!
んー!
同時!!
同時はセーフだ…!!
これはどうだっ!?
セーーフ!!
青の判定はセーフ!!
……
ハァ

ハァ
ハァ
くっ…
ハァ
ハァ
アウトさーーん!!
赤の判定はアウトさんだー!!
さ…「さん」とかつける必要ねーだろがっ!
オイッ! どこ行く!?
ザッ
タイム!
判定が割れたー!
さあ評価はどっちだ!?
一本だー!!
青・一本目ーー!!
青・一本!!
ふんっ!
当然だ
タンカだ! 早く!!
大丈夫か?
ス…
だ…だいじょう…ぶ…です
審判さん………

あ…ありがとう
ハァ
アウトにしてくれたんだね…
ハァ
ああ…ただのアウトじゃないぜ
「さん」づけできる位立派なアウトさ…
パチ パチ パチ パチ
………
おーっと今ピッチャーがタンカで運ばれて行きます
ああ…見ろ！あのピッチャーの顔…！
パチ
ハァ
一片の悔いもない最高のプレイをした男の顔だ！
たった一球しか投げてないのに………!!
パチ パチ
プツ
ピコーン
プププ
お…おーーっと これは…!!
一本！赤!!
い…一本だぁーー!! 赤も一本返したぞおーーー!!
おおおおお
な…何だと!?

そんなバカな!!
ゲームってのは生き物だ
血の通ってないゲームなど誰も見たがらない！
審判も同じだぜ
ルール守らせるだけなら
機械の方がずっとマシさ…
………!!
わー
わー
さー！順調に飛ばしていきましょう！
いろいろあって実はもう2回の裏！
この回が最終回なんです！まあいろいろありますよね…スコアは3－1でもちっ子クラブがリード！
何だ この試合………
ガビーーン
わけわかんない

審判の方は青・12本対…
赤5本!
その差7本!これは苦しい!
フン…見ろ!偉そうな口叩いた結果がコレよ…!
どんな状況だろうとルールは絶対なのだ!!選手もそれをわかってプレイしてる!!
打った——!!
キィーン
たとえ冷酷な判定でもルール通りに下す!なれというなら鬼にもなるのが審判だ!!
ザザァア!!
セーーフ!!
2回の裏最終回!!ワンアウト満塁!!
点差は2点!!

一発逆転サヨナラのチャンスに…
ずうぅ うぅ うぅ うん
迎え撃つバッターはなんかすっごいムキムキの人――――!!
なんか盛り上がっとるが…晴夫はどこじゃ?
ちっとも見えやせん
スタ スタ
ま…まずいよおんど君…!!
打つなー
打つな! 打つなっ!
ここでヒットでも出て逆転されたら試合も終わりだ…!!
ぬうん!!
でたー――!!
すさまじい勢いの低めのライナー!!

あーっと しかし これはファールラインを わりそ…お!?
え!?
あああああ
お…おばあちゃんが――!!
ば…ばあちゃん…!?
うわあああああああ!!!
た…大変だー!! 打球の軌道上におばあちゃんがー!!
おばーちゃーん!! 危ないぞー!!
聞こえてない!!
何でそんなトコに――!?
な…なんとかしないと当たっちゃう!!
レフト
くっそおおおお!!

ぬんっ!!
ちょあっ!!
ブ
ガドッ
あ…
当たった!!
ぬ!?
はっ!?
ざざざざ
おお!!
やった…!!
スポン
……!!
ふわー!!
がいーん
は…
入っちゃった……!!
がびーん
ぴく
ぴく
げっどーん

あいたた〜これは…!! グローブを投げたら これは反則ですが…
そのせいでファール寸前だったボールがスタンドの中に入ってしまいました!! 反則したばっかりに!!
ちくしょーレフトー!
何やってんだお前——!!
で…でも今のは………!!
審判の判定は——!?
そのまま行ってたらファールになってた球だ!!
グローブなど投げない方がチームにとっては有利だったハズなのに…
それをあのレフト…!!
ハハ…
まいったな…
これじゃ自殺点だ
でも…
おばあちゃんが無事で…!!
よかった!

言えない…!!
なんだ!? このしめつけられるような気持ちは…!
ぐ…
おーっと どうした審判!? 黙ってないで早く言いなさい! どうせホームランだろ!?
ピク
何やってんだ このヤロー!
ピク
やかましいぞ 解説者ー!!
どしーん
!!?
ビクッ
え…!?
解説者
今このレフトの彼がやった事は…
バンッ
サヨナラホームランなんぞよりもはるかに立派で価値のある事だ!!
……………!
そんな彼の行為が反則だと!?
ムウウ…!!
ぷる
ふる
ぴく
ぴく

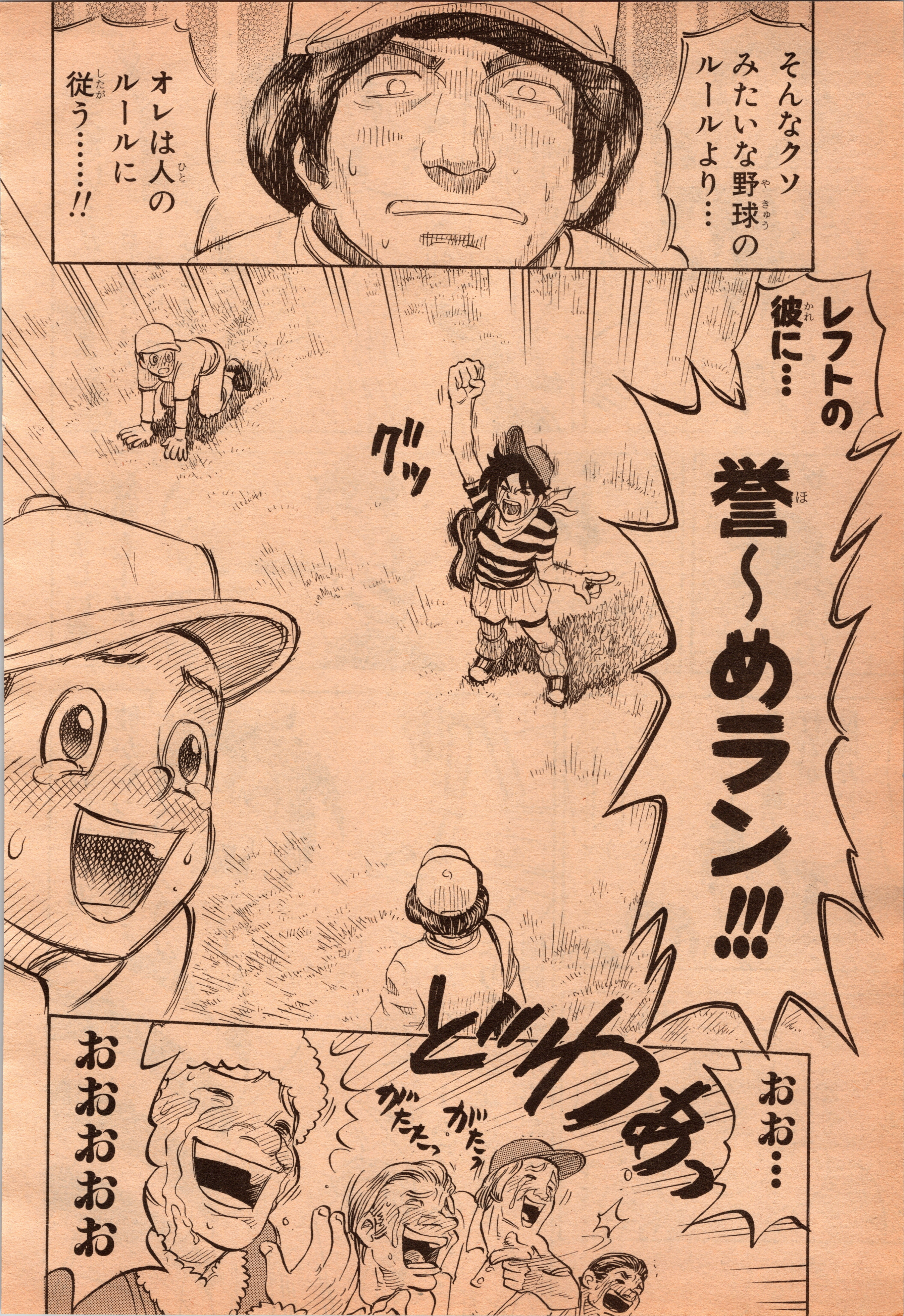
そんなクソみたいな野球のルールより…
オレは人のルールに従う……!!
レフトの彼に…
誉～めラン!!!
グッ
どわあっ
おお…
がたたっ
がたっ
おおおおおお

な…なんと!!
誉～めラン！
誉～めランです!!
うわあああ
…いや！正直なんかよくわかりませんがなぜか胸を熱くさせるいい言葉だっ!!
百本!!
ガタダダダ
赤に百本じゃあー!!
あーっと審判員も興奮してボタン連打!!
百本はあげすぎだー!!
ピコーン
ピコーン
おんど君
くうっ
野球のルールより
人のルールか…！
しゃばあぁ
やってくれるぜ村山音人!!

★2000年のなりたい職業No.1は「審判」で決まりっ!!

よく聞かれるけど、このマンガはノンフィクションです。

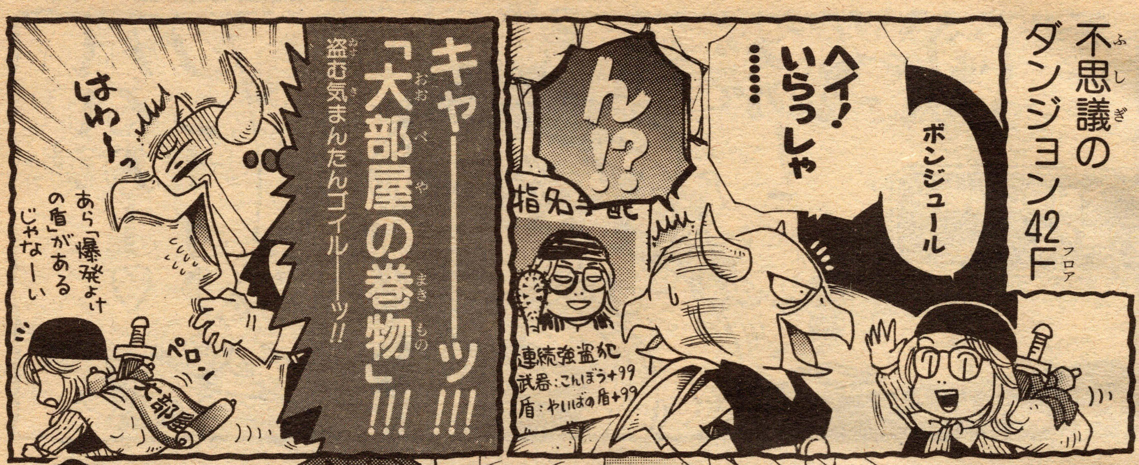

e PLAYSTATION プレイステーション

チュンソフト／エニックス
発売日／'99年9月15日
ジャンル／RPG
価格／6,800円（税別）

おことわり

このマンガはVJ『犬マユゲでいこう』及び週刊少年ジャンプ『ハガキ戦士ジャンプ団』を読んでいないとほとんど全然わかりませんが気にせず描かれています。ご了承ください。あるいはトバセ。バーっと。

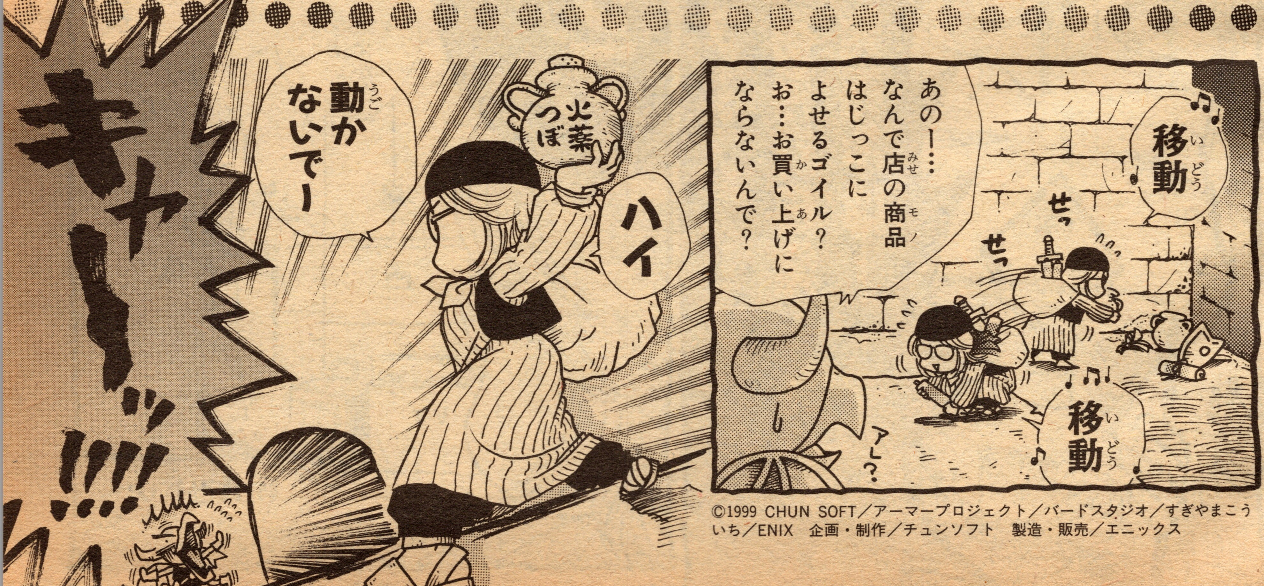

©1999 CHUN SOFT／アーマープロジェクト／バードスタジオ／すぎやまこういち／ENIX 企画・制作／チュンソフト 製造・販売／エニックス

これまでのお話…『ハガキ戦士ジャンプ団』の2巻が12月2日に発売されたのだった。

ス…スイマセン 増刊号なんて 慣れてないんで キ…キンチョー しちゃて…
毎週火曜は J団のうちあわせ だから VJの 仕事は入れてない ハズだけど…何？
じつはエート 井沢さんに 渡すモノが あって…
アレ？ 井沢さんは？
ボクがでてるマンガ『大マユ』発売中!!
あ カメラ こっち？
やめろ カメラ目線
自分さっき 井沢センパイ 見たっス！
ナマさんの 席んトコで ……
ハイ！
ナマさんの 所に？
？
ナマさん！
おー
ナマさんと言えば 石塚さんの初代担当で VJ編集部から週刊 少年ジャンプ編集部に 異動になったあと 現在は『ヒカルの碁』の 担当をしているという あの高橋ナマサ…
カチャ
呼んだ かな
ピク
★基礎知識①…ナマサはまだ生きている。
↑カメラ目線
バシルーラの 杖ーー!!!!
ゴギャーン
はあぁん
久々なのにィィ
でたー!! 石塚の逆転2ラーーン!!
マッハ …
マッハの ツッコミっス
違うっス！ 副編集長としゃべって…ナマさんのトコで…あっ
ガチャ
いよオっ
呼っんだっ かなっ♬
何なの この増刊 ……

★基礎知識②…みやもとの素顔は工藤投手に似ている。

え？三重県って海に面してるんですか？
三重県をバカにすなー!!
どっ
わははははははははは
増刊だから…
ねェ…本当は顔出しに来ただけでしょ
どんちゃんカンケーないんでしょ…
★基礎知識③…イヨクは青年部長をしている。
※VJ12月号参照
石塚さーん そー言えばさっき『トルネコ2』やってたみたいですけど
あいかわらずダメプレイらしいですねェ！
『DQⅦ』もでちゃうってのに…
ピク
クス♥
なんですって？
ガーゴイルから1000個アイテムを盗むのが目標なんて言ってましたよね〜〜〜
ドロボー!!
うんせっ
ふっふ…!
クリアもせずにそんな脱線プレイばっかり続けてダメダメの超ダメネコですよ
いやむしろコソ泥の『ドロネコの大冒険2』ってカンジですね！
ボクなんか発売してスグクリアー!!
キラ!!
あらあら！
注・イヨクはVJで『トルネコ2』の記事を担当しているので強気です。
私がいつまでもダメネコのままだと思って？
ホホホホホホ
えっ!?
☞ドロネコの方はあえて否定しないらしい

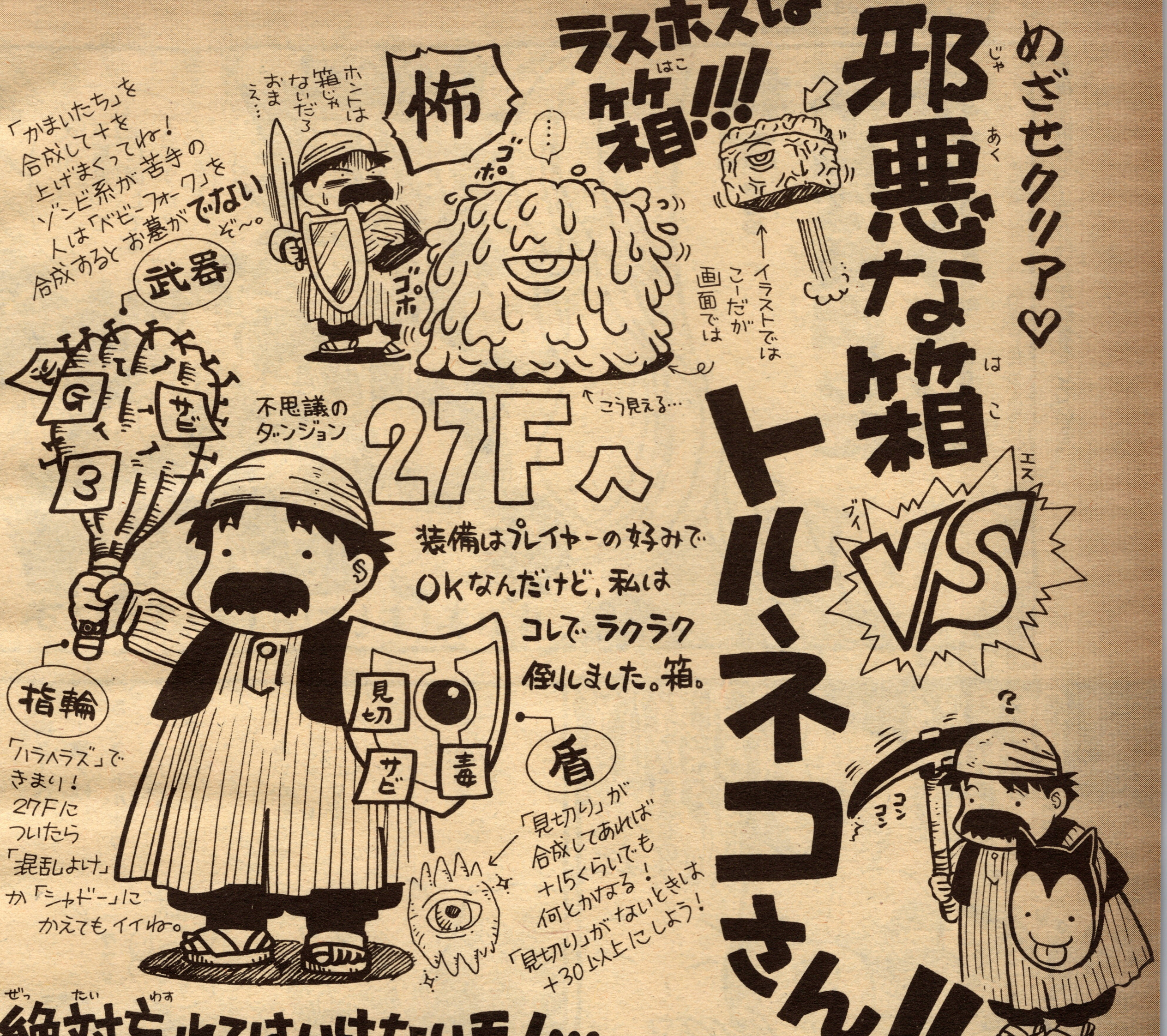

絶対忘れてはいけないモノ…

はりつけの巻物

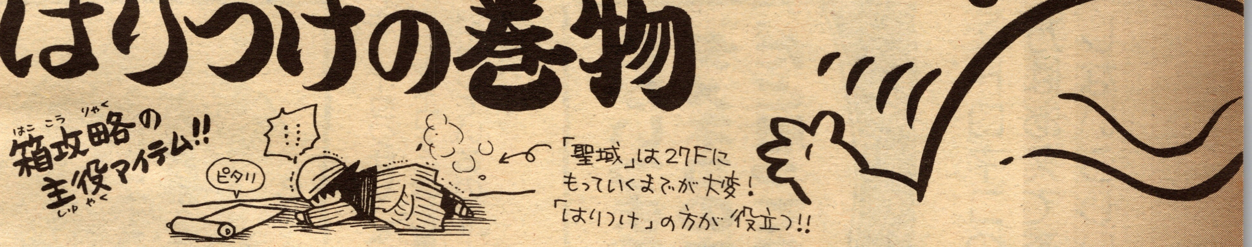

みやもとだいすけ チャレンジ古文

(出題・石塚)

レッスン一 訳せ。

なにもなにも、スライム系は、みなうつくし。

形容詞「し」で終わるコトバ。

答 どれもこれも、スライム系は、みなかわいらしい。

レッスン二 訳すか?

ロンダルキアにはあらじ。

打消意志「じ」。

答 ロンダルキアには住まないつもりだ。

レッスン三、訳(やく)すならそれもいいさ。

はぐれメタルに会うてこそ死にたけれ。

希望「たし」。

答(どうせ死ぬなら、私は)はぐれメタルに会って(戦って)死にたい。

年 組 番

5150点

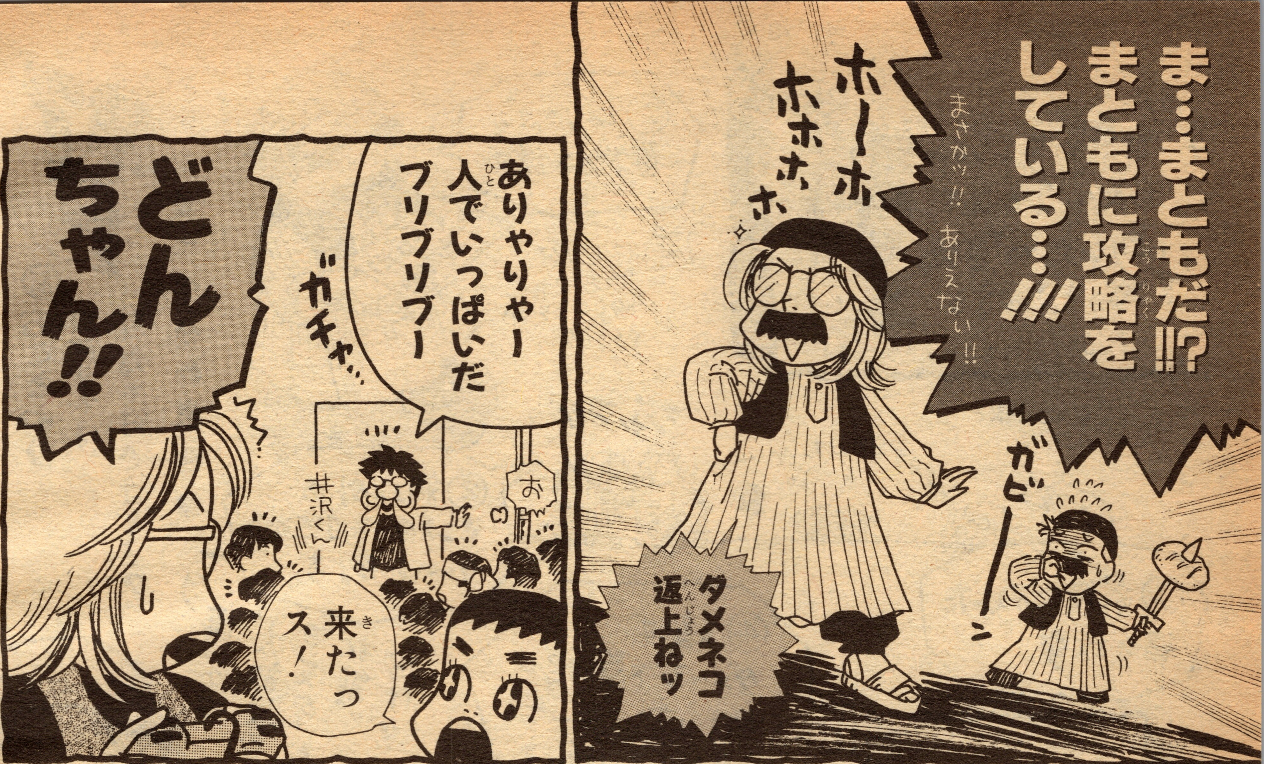

★基礎知識④…井沢の弟の名はテルオ。

※井沢はVJで『デジモン』のマンガの原作をかく仕事もしている。しかしあまり役にはたっていない。

eジャンプ

★基礎知識⑤…よく見るとマシリトの眉はある。

WJ連載陣PRESENTS 4コマ劇場

これでeジャン2000年!!!

PART2

2000年問題もぶっとばす!! WJ人気連載陣が贈る珠玉の2000年4コマ!!!

『HUNTER×HUNTER』連載
冨樫義博 先生

に・せ・ん・ね・ん

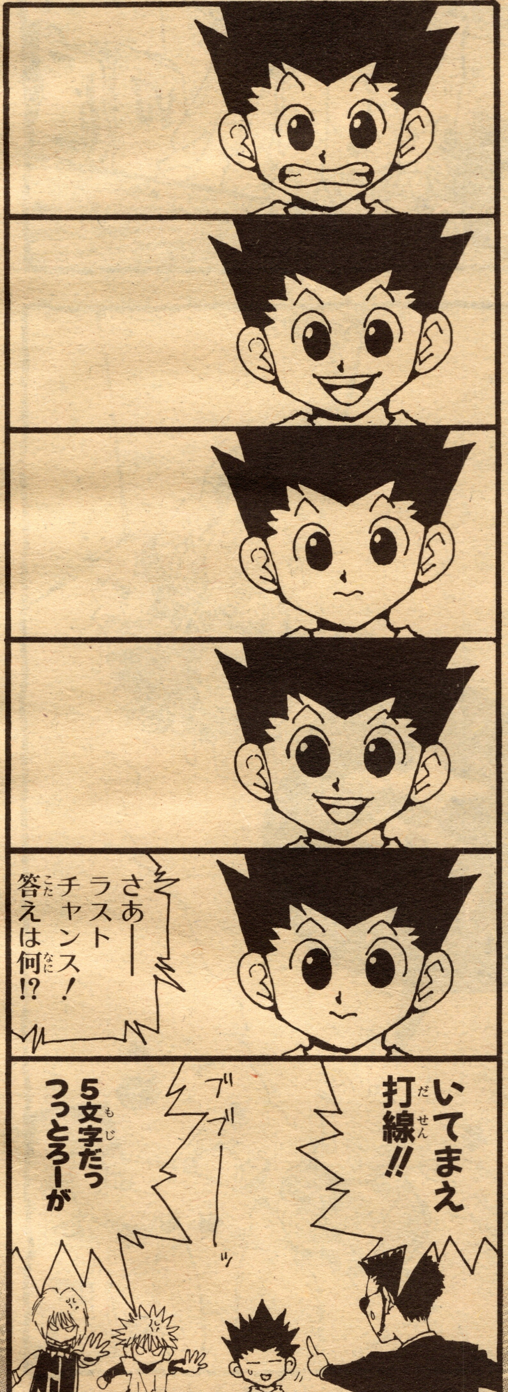

私的1999年…

1999年は世紀末なので何がおこるのかなーと思ってました。アニメになりました。世紀末アニメとぜひよんでほしいと思います(栄一郎)

私的1999年…

'99年を一言で表現するなら、「充実」であろう。私生活も仕事も怖いくらい幸福感てんこ盛りの1年だった。あとは阪神だな。(義博)

『ONE PIECE』連載
尾田栄一郎 先生

2千もの黄金

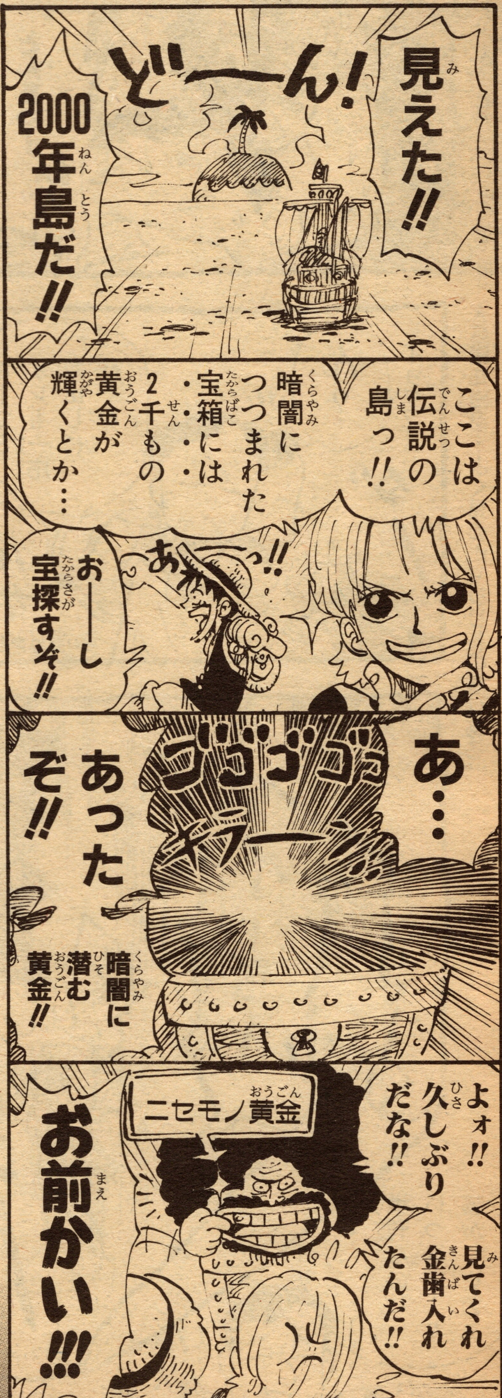

次は高橋和希先生&小栗かずまた先生! 164ページへGO!!

徒然草!!
つれづれくさっ!!

あずま けいしん

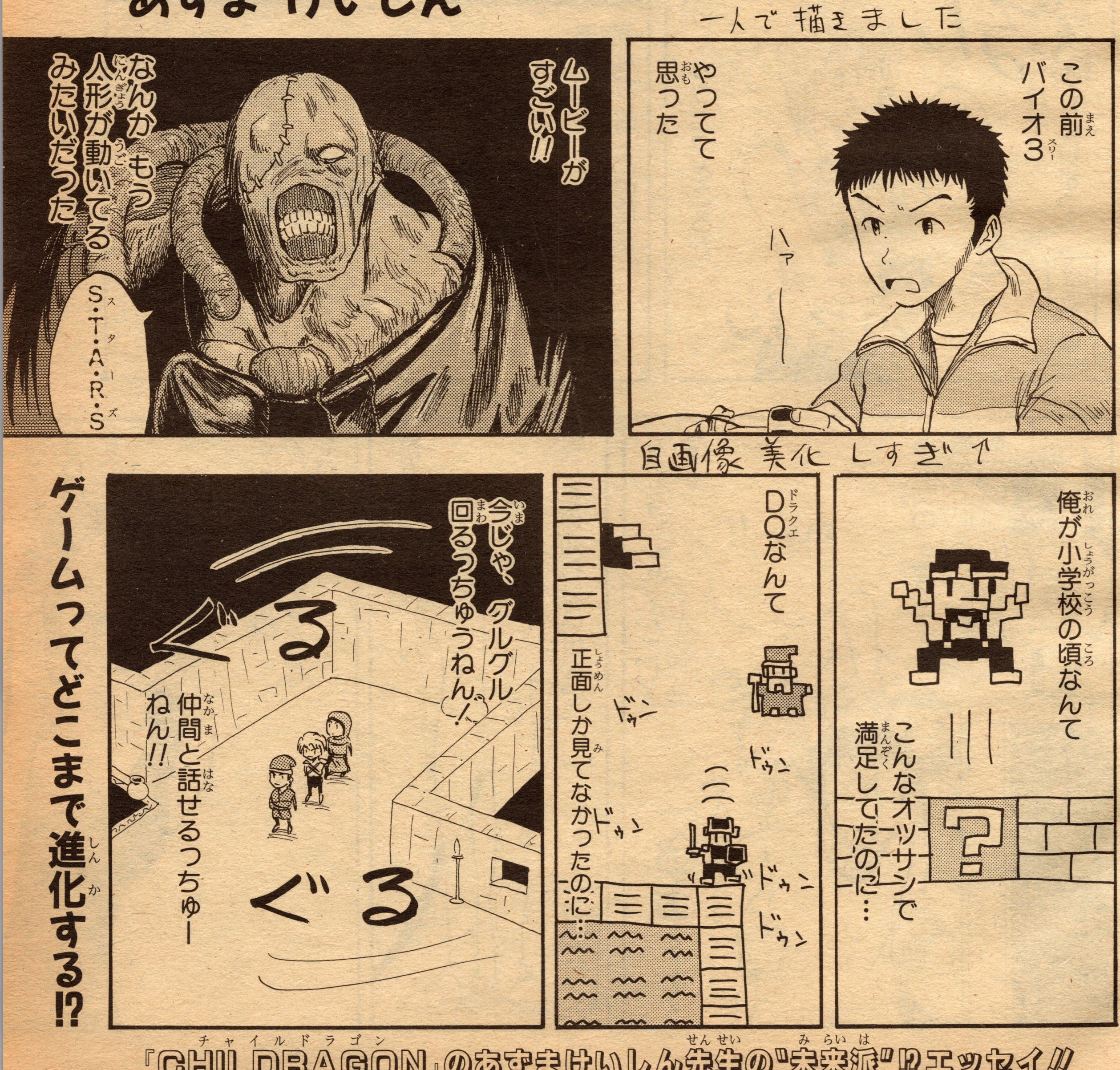

『CHILDRAGON』のあずまけいしん先生の"未来派"!?エッセイ!!

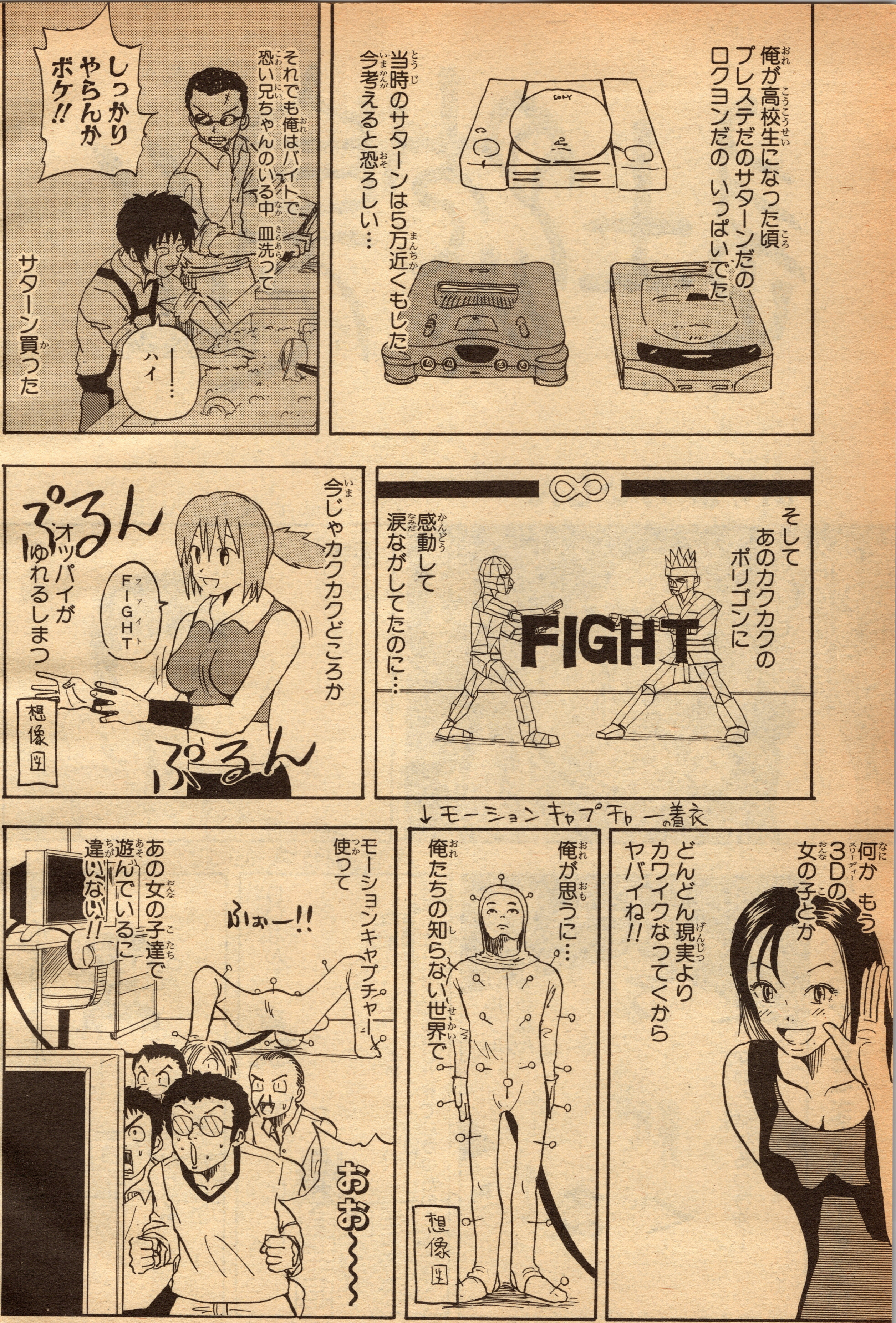

文字と絵は関係ありません
ってゆうか、描いてるウチに
意味なくなった……

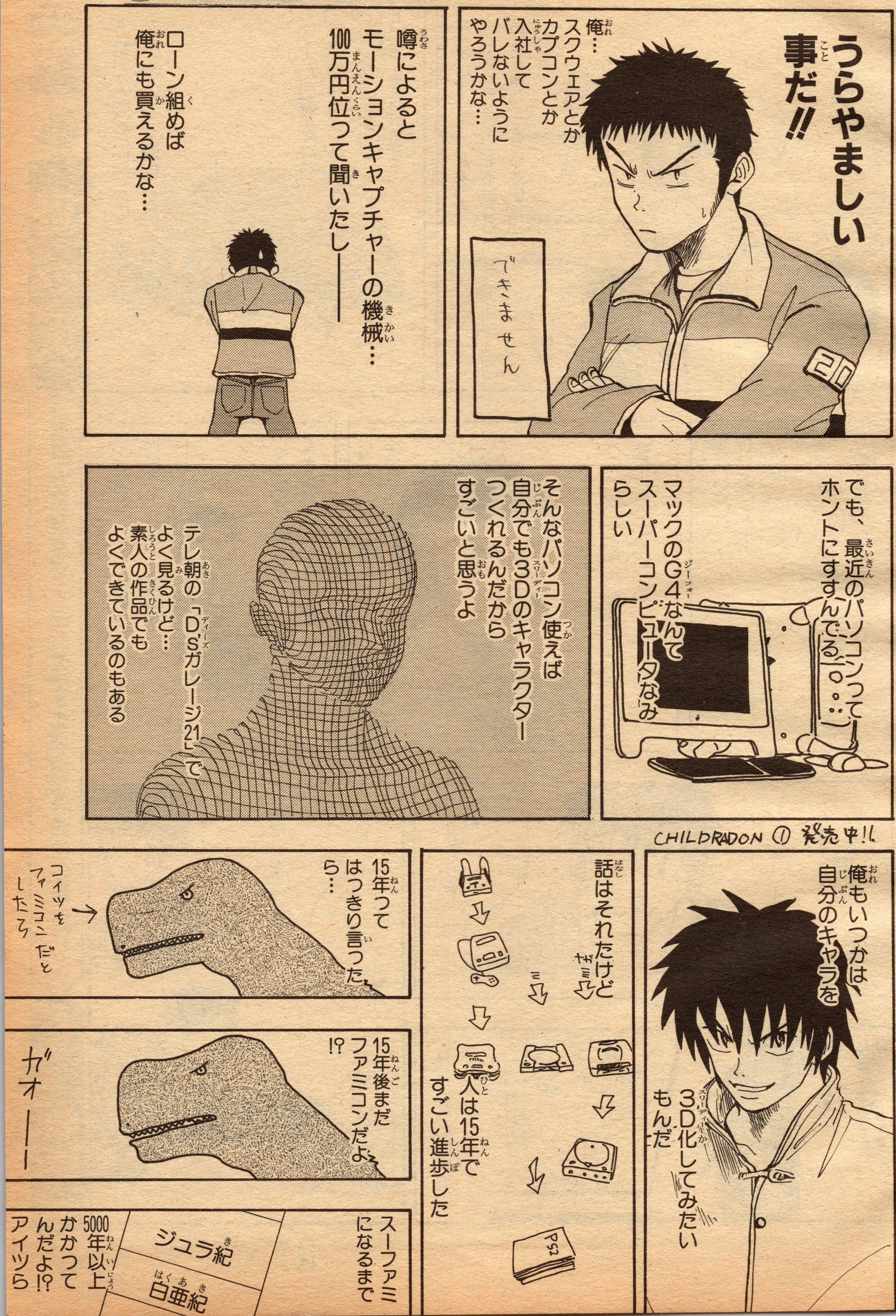

うらやましい事だ!!
俺…スクウェアとかカプコンとか入社してバレないようにやろうかな…
できません
噂によるとモーションキャプチャーの機械…100万円位って聞いたしー
ローン組めば俺にも買えるかな…
でも、最近のパソコンってホントにすすんでるよ…
マックのG4なんてスーパーコンピュータなみらしい
そんなパソコン使えば自分でも3Dのキャラクターつくれるんだからすごいと思うよ
テレ朝の「D'sガレージ21」でよく見るけど…素人の作品でもよくできているのもある
CHILDRADON ① 発売中!!
俺もいつかは自分のキャラを3D化してみたいもんだ
話はそれたけど
人は15年ですごい進歩した
PS2
15年ってはっきり言ったら…
コイツをファミコンだとしたら
!?
15年後までファミコンだよ…
ガオーー!
スーファミになるまで
ジュラ紀
白亜紀
5000年以上かかってんだよ!? アイツら

「アウトブレード」より ケイスケ君 友情出演

ジャンプ・コミックス
遊☆戯☆王
"遊戯"が色々なゲームで対決する高橋和希先生の超快作!!
15巻まで発売中

ジャンプ新年2号〜
新サバイバルゲームでまたまた両さん大暴れ!?
——こちら葛飾区亀有公園前派出所
来週火曜日14日発売

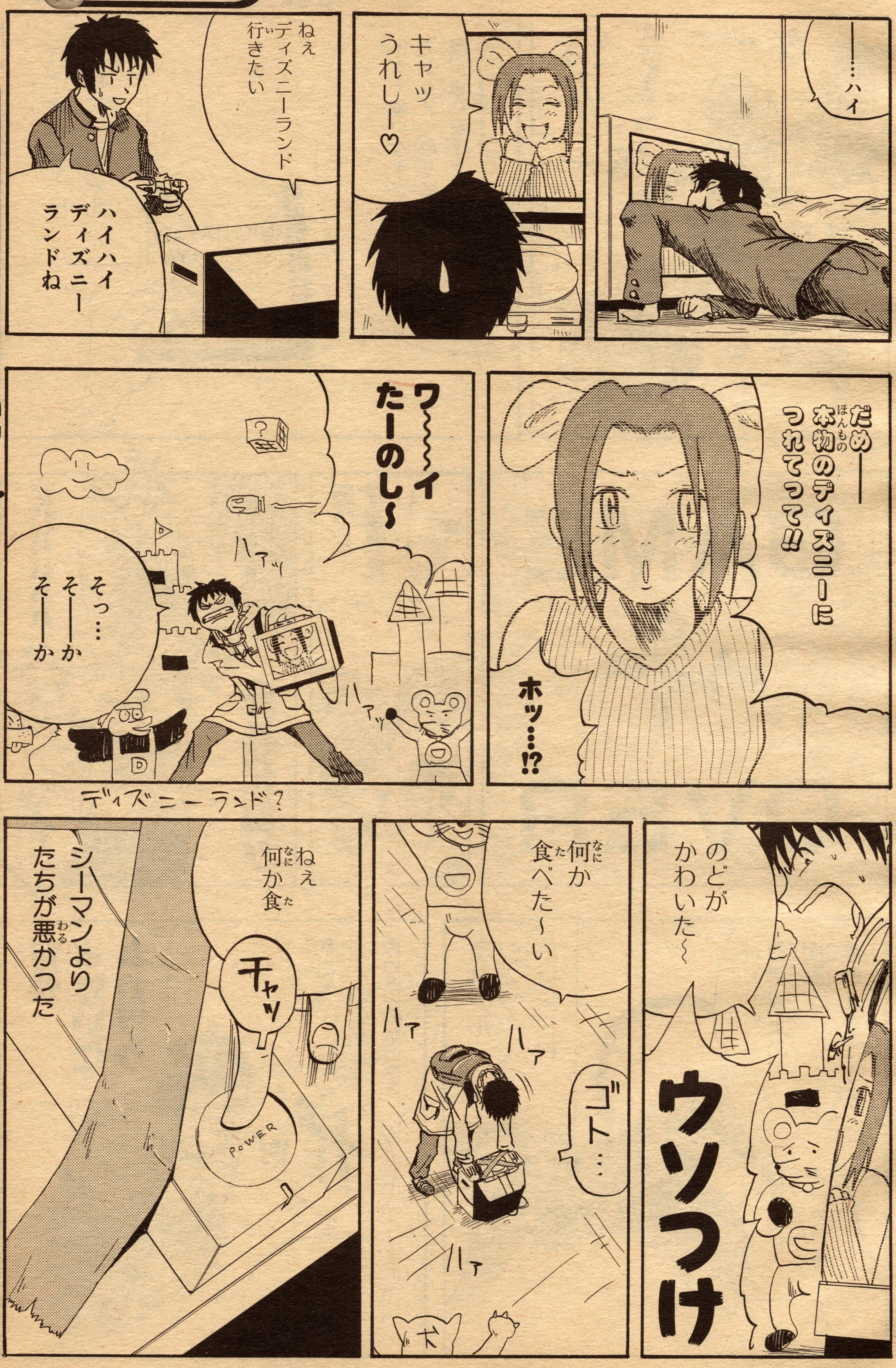

★アノ剣も手に入れた!? あずまけいしん先生にお便りを!!あて先↓〒101-8050 東京都千代田区一ツ橋2ノ5ノ10 集英社 週刊少年ジャンプ編集部

どんどん進化するゲーム!!でもプレイする人の熱さは同じだね!! ていうか なりすぎ!!

徒然臭!! ……おわり

予約開始！

『JOJO A-GO!GO!』

2000年2月下旬発売予定！ 予価6800円（税込み）

これが噂の『おもわず踊り出すスゴイ内容！』だ!!

前回のイラスト集の『JOJO6251』を大幅に上回る、暴力的ともいうべき大きさ！

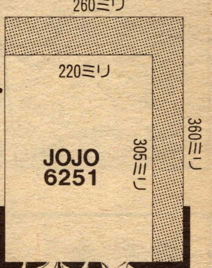

1 デカイ！デカイ！デカイ！究極の超特大『JOJOイラスト集』

縦36cm横26cmのサイズにページ数は約150ページ!!かってない迫力で再現される圧巻の荒木世界は誰をも驚愕させること、間違いなし！厳選された200点以上のカラー原稿に、大量の描きおろし作品が併せて収録されるファン垂涎の一冊！

2 これが欲しかった！『スタンド完全カタログ』

「スター・プラチナ」から「ローリング・ストーン」まで、世界中のジョジョファンを熱狂させた驚異のアイデア＝スタンド！第3部から第5部まで登場の全88体を1スタンド1ページで徹底分析！大きさはイラスト集の半分のハンディサイズ。もちろん荒木先生の豪華描きおろしも収録される！

3 カリスマの全貌、明らかに！『荒木飛呂彦パーフェクトブック』

いったいどういう頭脳の持ち主が、これほどまでに不思議で魅惑的な作品を生み出したのか!?本書では『ジョジョの奇妙な冒険』の作者にして、たぐい稀なるカリスマ性を放つ漫画家荒木飛呂彦の真の姿に、膨大なインタビューを再構成して迫る！この本も大きさはスタンドカタログ同様のハンディサイズ。荒木先生書きおろしエッセイも必読だぞ!!

JOJOだから可能！超豪華美麗ケース入り3冊セット！
発売日に確実に手にいれたいのなら、『予約』だ！

☆予約注文される方は下の空欄に必要事項を記入して、2000年1月10日（月）迄に書店にお申し込みください。
☆PWJ（ジャンプ公式ホームページ）でもこの本の情報が見られるぞ!! ➡http://www.jump.ne.jp/

キリトリ線

JOJO A-GO!GO! 予約注文書
●2月下旬発売予定●予価6800円（税込み）

お名前	注文数　冊
御住所・電話番号	

書店番線印

☆書店様へ……この注文書が来ましたら、台帳にお控えの上、貴店番線印を押印しお取り引き販売会社様に2000年1月12日（水）迄にお送り下さい。
☆この商品は委託です。書籍扱い

●集英社コミックス販売部

集英社e-ジャンプ

荒木飛呂彦 Goes to America!

～荒木飛呂彦のアメリカ取材紀行～

荒木飛呂彦が物語の舞台
フロリダで見たものは!?
湿原の街を『ジョジョ』の作家が行く！

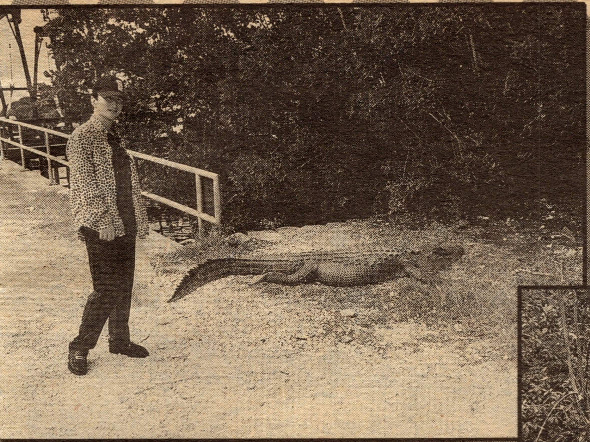

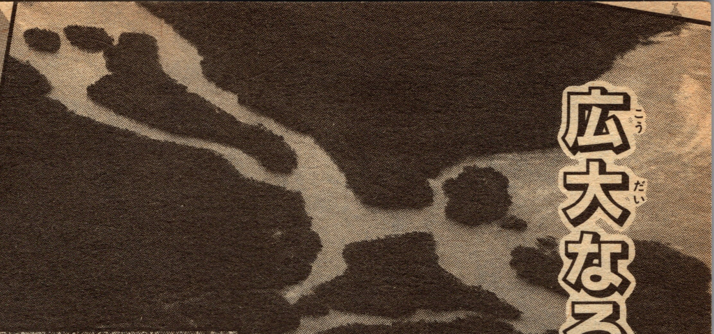

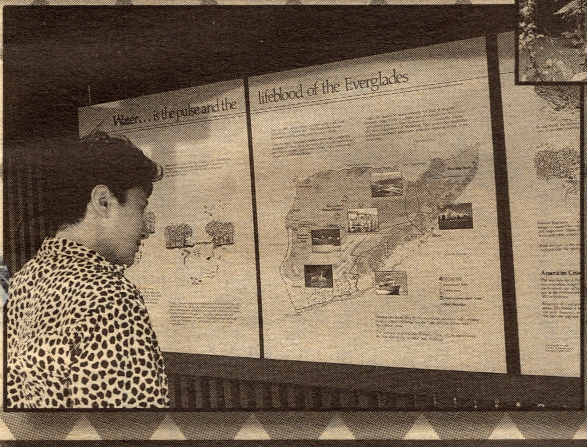

広大なる湿地帯!! キミは『物語（ストーンオーシャン）』の行く末を想像できるか?

人工300万の大都市マイアミから車で30分、そこは3万5千平方キロの大きさを持つ大湿原地帯であった

荒木先生の新たなる物語の始まりの舞台は『フロリダ』だった。1年を通して温暖で、多くのラテン系の住人が住むこの半島は、全米で最も陽気な土地柄であるだけではない。かっては一面の湿地帯だった場所が人間の力で一から開拓された、全米でも最も大きく変化を遂げた地域でもあったのである。今では人口300万以上を誇る大都市マイアミも、一面水浸しの中川草が生えるだけの、荒涼としたワニとたくさんの鳥やもっとたくさんの小動物が棲むだけの場所だった。そして、マイアミやパームビーチといった海沿いの都市から車に乗ってものの30分もすれば、今でもそこは、ただもう見渡す限りの湿地帯が続いて、圧倒的な野性の王国!気軽に人間が足を踏み入れる事は不可能な場所だったりする。特別な訓練も装備も持たない一般人がいけるのは、半島の南西部に6570平方キロに渡って拡がるエバーグレイス国立公園ぐらいだろう。ここでは湿地帯の中でも道が整備され、ところどころに観測ポイントが設けられているのでフロリダの自然の一端に触れる事ができる。ただし、人間の見ている前をのら猫のようにワニが平然と歩いて行く。あるいは角をまがった所にひなたぼっこをしていたり、至る所にワニがいる。そんな所だ、ここは。なかには人間を襲う種類もいるから、あまり油断はできない。今回読者のみなさんにお見せしたのはそんなフロリダのほんの一端だけ。荒木先生は何やら熱心に写真をとったり調べたりしているけど、まずは「留置所」から始まったこの物語が今後どんな展開を見せるのか? キミはこの写真から読み取る事がデキルかな?

アメリカはおいしい?

本場で食った『ホットドッグ』はサイコー!イタリア好きの荒木先生には毎日の食事が実は心配だったけど、毎日『ホットドッグ』を食べてゴキゲンでした!

もちろん『ストーン オーシャン』を読んでない人はいないと思うが、念のために衝撃の新連載第1回目についてレクチャーしておこう！この後すぐ『週刊少年ジャンプ』新年1号を手にいれ、読んでおくように！

ジョジョの奇妙な冒険 Part 6 ストーンオーシャン

物語は留置所から始まる。彼女の名前はジョリーン。

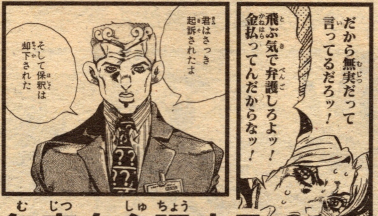

無実を主張する彼女だが、弁護士の言葉は冷たい。

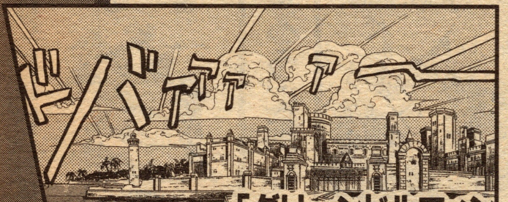

「グリーンドルフィンストリート刑務所」別名『水族館』

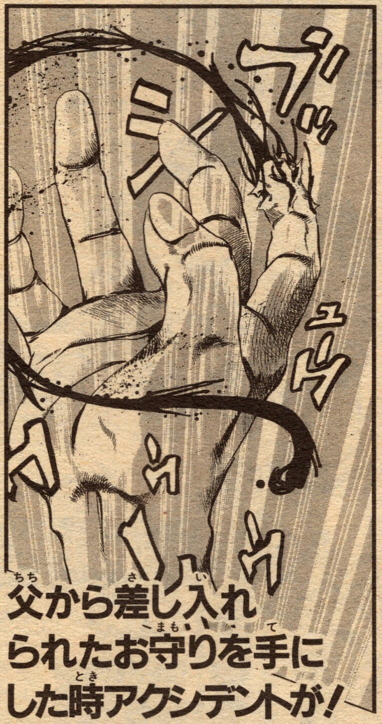

父から差し入れられたお守りを手にした時アクシデントが！

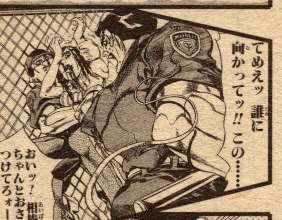

彼女の友人エルメェスに危機が！その時ジョリーンの身に恐るべき異変が！そして彼女は？

待望の新作『ジョジョの奇妙な冒険Part6ストーン オーシャン』と名付けられた新連載はなんと『留置所』から始まった。記念すべき第1回は主人公ジョリーンの紹介だが、初めて『ジョジョ』を読む人にも全く抵抗がないように、非常にわかりやすく作られている。もちろん今までのファンにも満足してもらう事間違いなしの内容で、ジョリーンの父として『あの男』が出てきたり、お楽しみポイントは満載だ！

ストーリーは非常にシンプルで以下の通り。留置所で、いわくありげなお姉さんたちがうじゃうじゃいる中、ひとり無実を訴える主人公ジョリーン。だが弁護士からは保釈の却下を告げられ、併せて『グリーンドルフィン』刑務所内の管理ジェイルへの移送が告げられる。ジョリーンは仲良くなったエルメェスから、『グリーンドルフィン』での生き抜き方について教えられるが、そのエルメェスに管理ジェイルへの移送中、悪徳移送官の魔の手が忍び寄る！その時ジョリーンの体に異変が起き、彼女は……!!

あとは『週刊少年ジャンプ』新年1号を買って読んでもらうしかないけれど、物凄い事が起きるのは保証付き！『異変ってなんだ!?ジョリーンは何をするんだ!?』って人はとにかくジャンプをゲットしてくれ！注目の2回目ではジョリーンが『無実』なのかそうではないのか、彼女の身の上に起きた事件が明らかにされる！この先どんな展開がこの作品に待っているのか!?荒木先生の頭の中にどんな構想が潜んでいるのか!?ジャンプが誇る天才漫画家の壮大な物語は転がりはじめたばかりだ！

空前絶後の短編集『死刑執行中 脱獄進行中』1200円（税込み）も大好評発売中！

全てのファンが待ち望んだ番外編がついに掲載!!

逆刃刀を引き継ぎ、ますます張り切る弥彦。燕との仲もバッチリ(?)で、今や飛ぶ鳥も落とす勢いの彼のところに、新たな出稽古の依頼が舞い込んだ。その行き先で、待ち受けるのは果して誰だ?

弥彦の逆刃刀

るろうに剣心 番外編

カラー扉つき43ページ!!

週刊少年ジャンプ
新年3・4合併号
12月21日(火)発売
定価230円(税込)に堂々掲載!!

12月18日(土)発売の2大アイテム!!

アニメ『剣心』もまだまだ見逃せない!!

OVA『るろうに剣心・追憶編』—特別版—

追憶編・第一幕から第四幕までノンストップで見られるDVDが発売されるぞ!! 古橋一浩監督のインタビューなど、貴重な制作ドキュメントも収録してあるのでかなりお得!! しかもビスタサイズで、迫力のある剣心たちの戦いが見られる。剣心の頬につけられた十字傷のナゾが、この追憶編で明かされるぞ! 絶対に手に入れたいアイテムのひとつだ!! DVD〈品番 SVWB 1315〉7600円(税抜)。

DVD『巻之十六〜巻之十九』

毎回大好評のTVシリーズDVD化第5弾がついに登場だ! 放映中も大人気だった「京都編」のクライマックスがもう一度見られるぞ!! DVDならではの映像特典は、クイズに答えていくとスペシャル映像が見られるという画期的なシステム! そのほか封入特典も見逃せない! DVD〈品番 SVWB 1016〜1019〉各巻5500円(税抜)で発売!

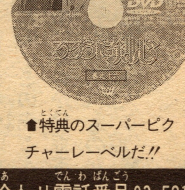

⬆特典のスーパーピクチャーレーベルだ!!

発売/SPE・ビジュアルワークス(お問い合わせ電話番号03-5211-7557)

ついに出た！
5年半の総決算!!
そして!!
Kenshin KADEN
全史 るろうに剣心
—明治剣客浪漫譚—
剣心華伝
週刊少年ジャンプ特別編集
週刊少年ジャンプ特別編集
全史 るろうに剣心
—明治剣客浪漫譚—
剣心華伝
●金箔押しの
超豪華描き下ろし
カバーが目印
●オールカラー
描き下ろし番外編
●舞台裏に迫る
和月先生超ロング
インタビュー
B5判
全160ページ
定価1000円
(税込)
12月15日発売!!

これでeジャン2000年!!! PART3

2000年問題もぶっとばす!! WJ人気連載陣が贈る珠玉の2000年4コマ!!!

『花さか天使テンテンくん』連載
小栗かずまた 先生

テンテン2000年問題

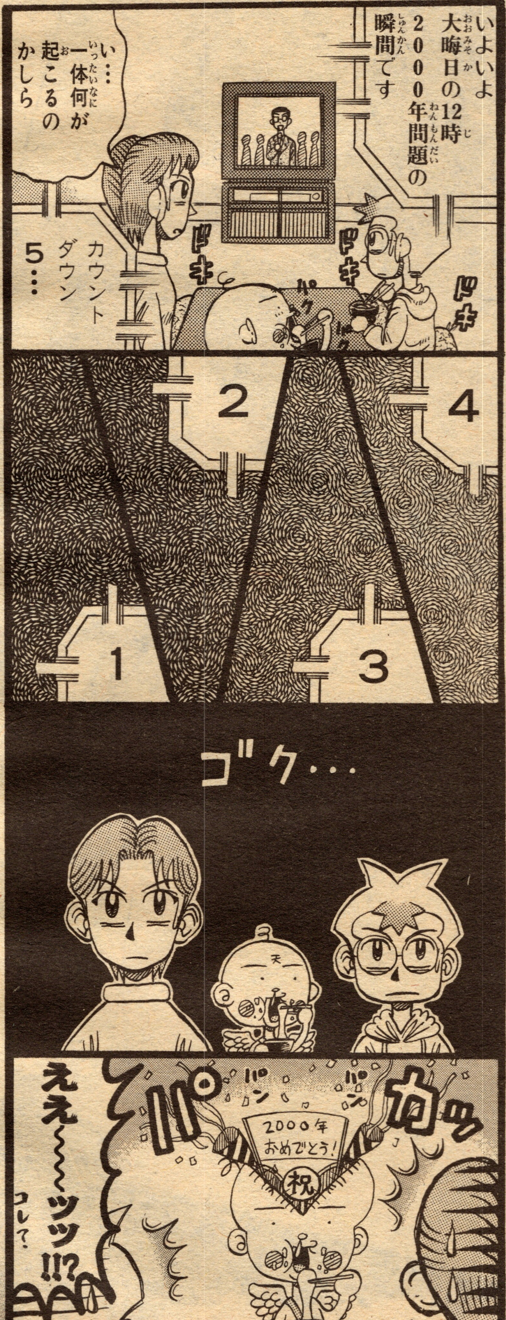

私的1999年…

担当が二回も代わって驚きました。『ガキの使い』の収録で生DTを見られたし、大相撲に二回も行けて楽しい年だったかも(かずまた)

『遊☆戯☆王』連載
高橋和希 先生

世紀末の男!!

私的1999年…

世紀末!ノストラダムスの大予言!富士山噴火!カッシー二墜落!ハルマゲドン!ざまあ見やがれ!新世紀はすぐそこだ!!(和希)

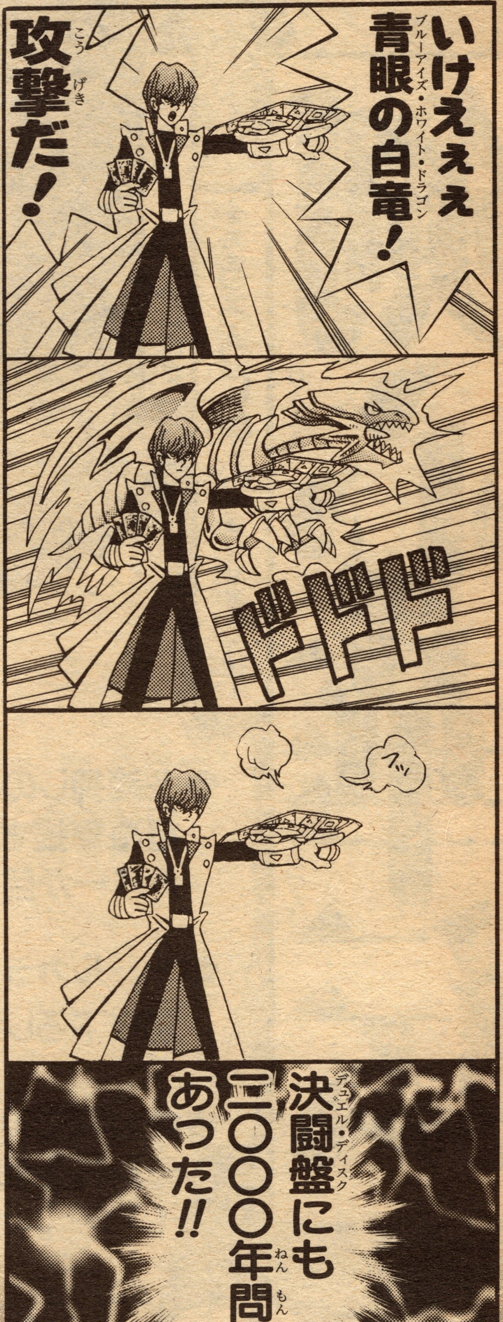

次は森田まさのり先生&武井宏之先生! 188ページへGO!!

コミックス第1巻大人気発売中だモン

★お世話はD・T・の基本ですね！

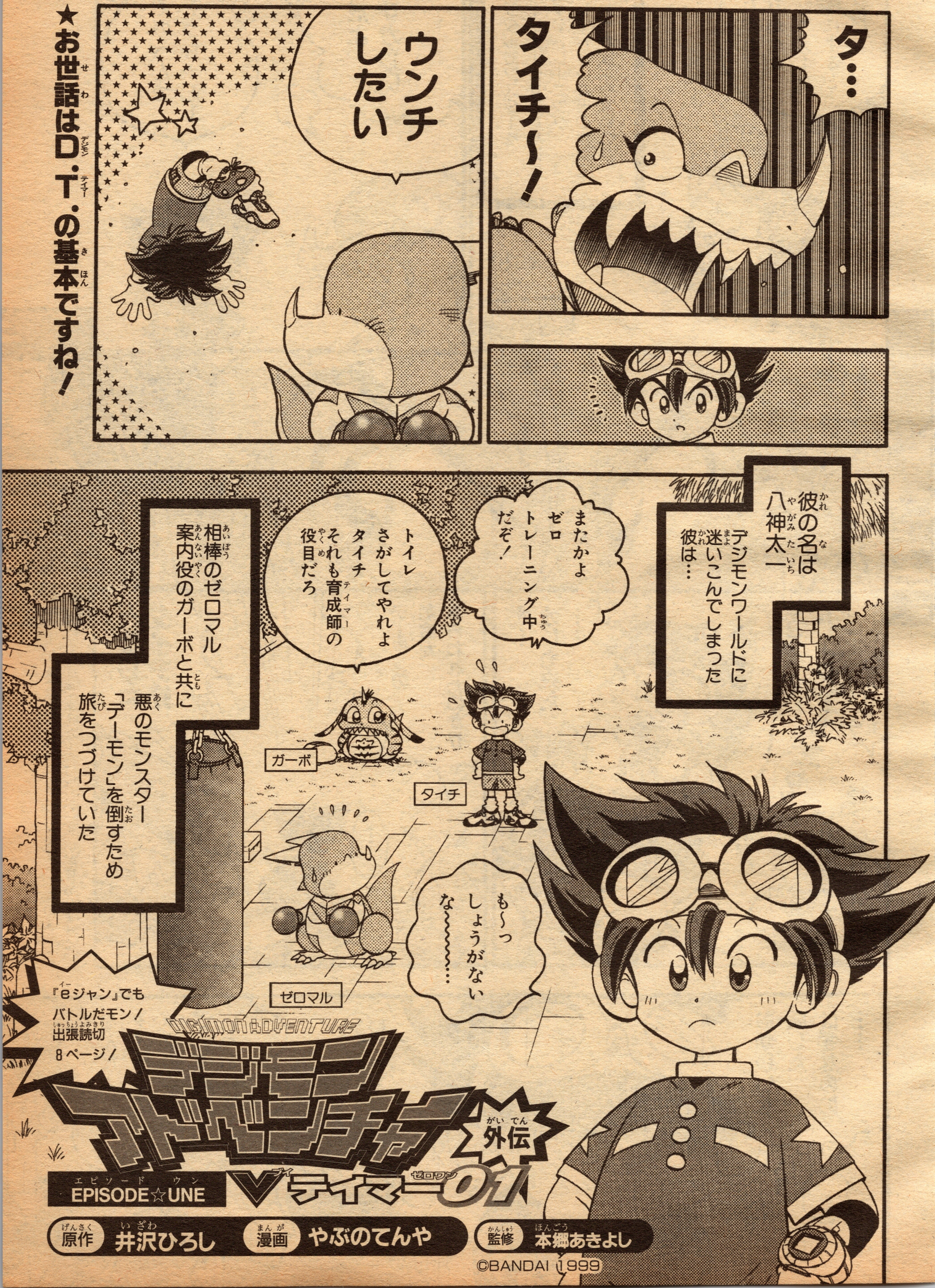

©BANDAI 1999

★この作品はフィクションです。実在の人物・団体・事件などには、いっさい関係ありません。

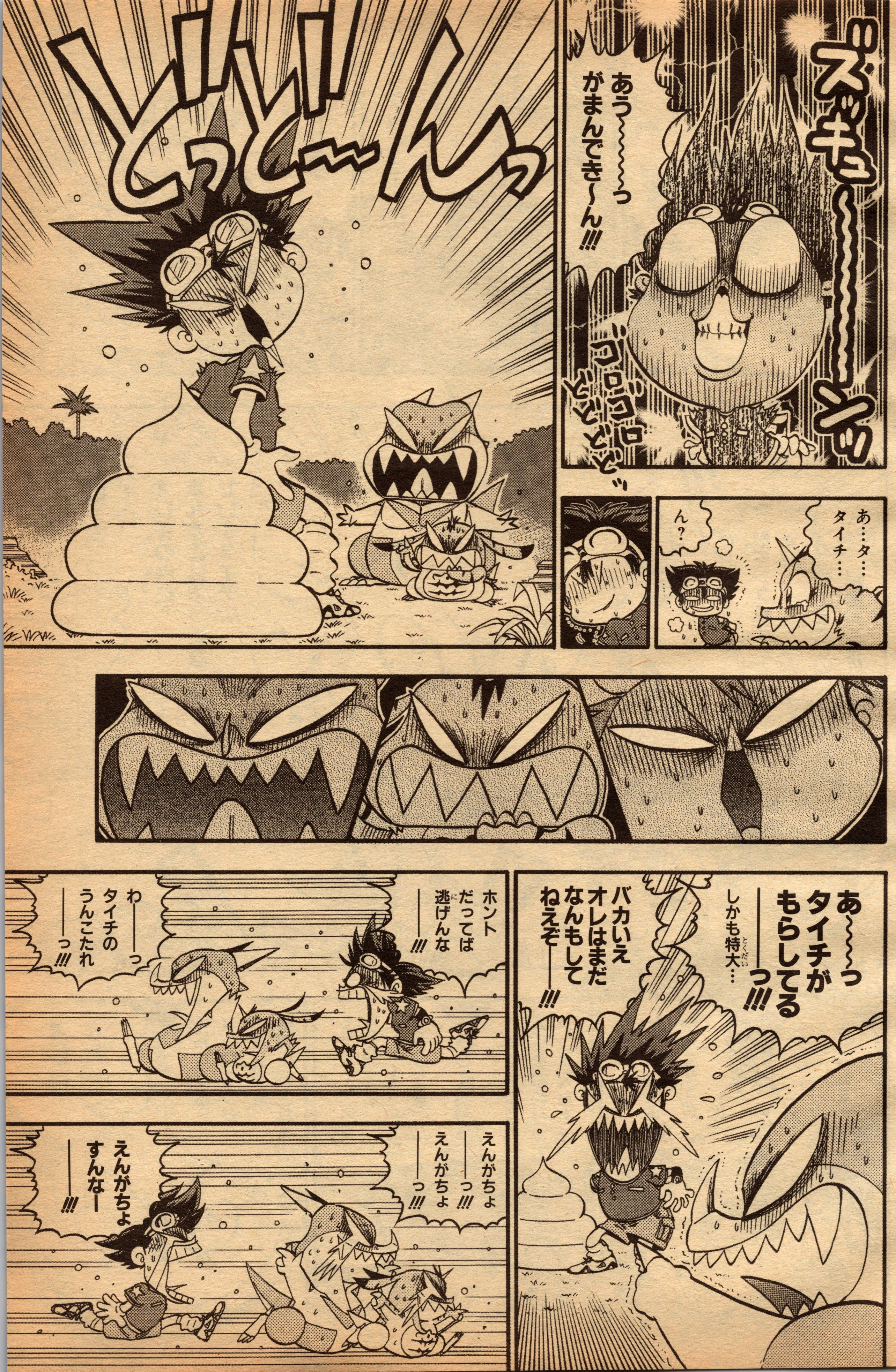
ズッキュ～～～～ンッ
あう～～～っ
がまんでき～ん!!!
ゴロゴロ
どどどどッ
どっど～～んっ
あ…タ…
タイチ…
ん？
あ～～っ
タイチが
もらしてる
っ!!!
しかも特大…
バカいえ
オレはまだ
なんもして
ねえぞ――!!!
ホント
だってば
逃げんな
――!!!
わ――っ
タイチの
うんこたれ
――っ!!!
えんがちょ
っ!!!
えんがちょ
っ!!!
えんがちょ
すんな―
――!!!

ゴロゴロ
はう…も…もれる…
ケッケッケッ…
ニョキ
ニョキッ
気分はどうっスカー!?
オレ様の術にまんまとはまったなゼロ&タイチ!!!
!!!
敵モンスターだ!!!
デーモンの刺客だな!!!
スカモン
データのカスが集まって突然変異したミュータントデジモン。必殺技はズバリ、ウンチ!!
ど～んっ
オレはスカモン
体からでるフェロモンがおまえらを脱糞にいざなう!!!
もらしたところを写真におさめインターネット上にばらまく作戦だ!!!
これでおまえの人生もおわりってやつッスカー!?
な…なんて汚ないヤツだ…!!!
そーだよオレウンコだもん

えーい
バトルだ
ゼロ!!!
おう!!!
いけぇ——
マグナムパンチ
だ———っ!!!
うおお～～～～!!!
ぴたっ・・・
できないよ
タイチ～
～…
は、は、は、
ちくしょー
ならば
Vブレスアローで
遠距離射撃だ
———っ…
……はっ
まてよ…
撃つ
あたる
飛び散る
ウンコの雨!!!
ウンコの
雨!!!
ど———ん!!
わ——っ
まてまて
ゼロ!!!
STOP
STOP
どうしたん
スカー!?
こないなら
こっちから
いくぜー!!!

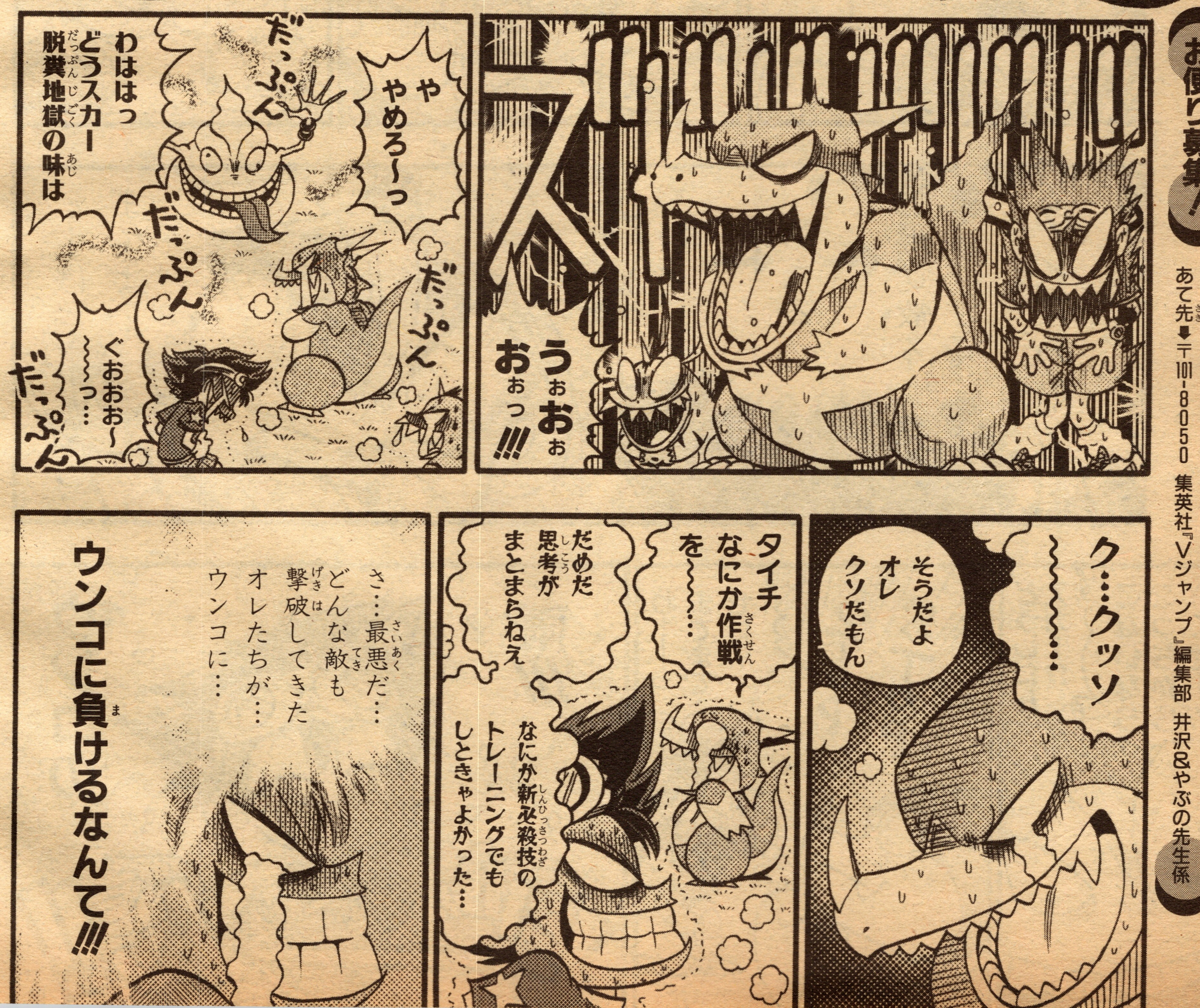

お便り募集!
★『VJ』本誌の連載もヨロシク!! の井沢&やぶの先生にF・Lを
あて先➡〒101-8050 集英社『Vジャンプ』編集部 井沢&やぶの先生係

こうなったら…タイチ!!!
目には目を歯には歯を……!!!
そうか!!!
ウンコにはウンコだあ〜〜〜っ!!!
よオオレッッ!!!
——ってできるかいッッ!!!
ゴゴゴ…
ゴゴゴゴゴゴゴゴ
うわああ〜ん タイチのバカー——ッ!!!

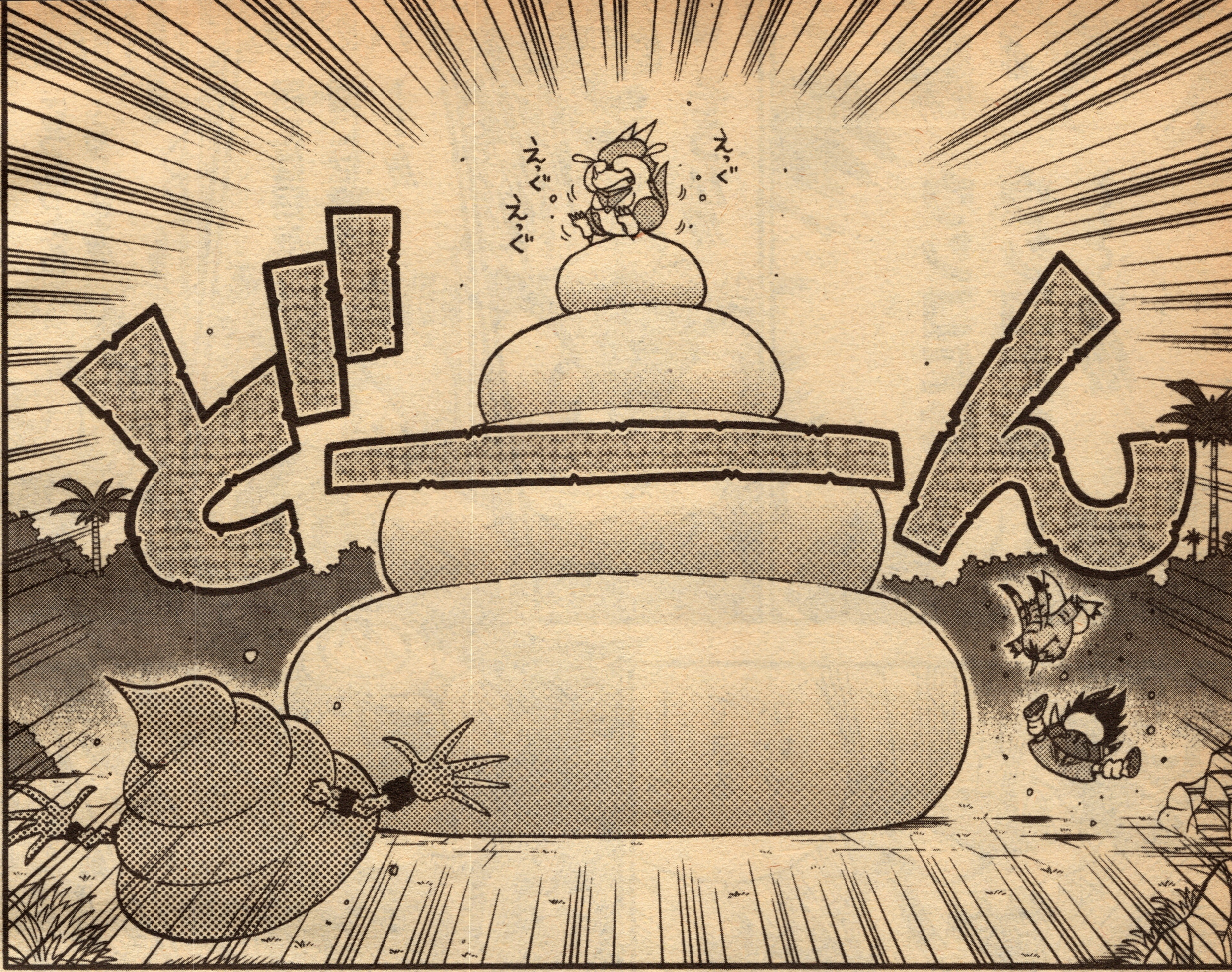

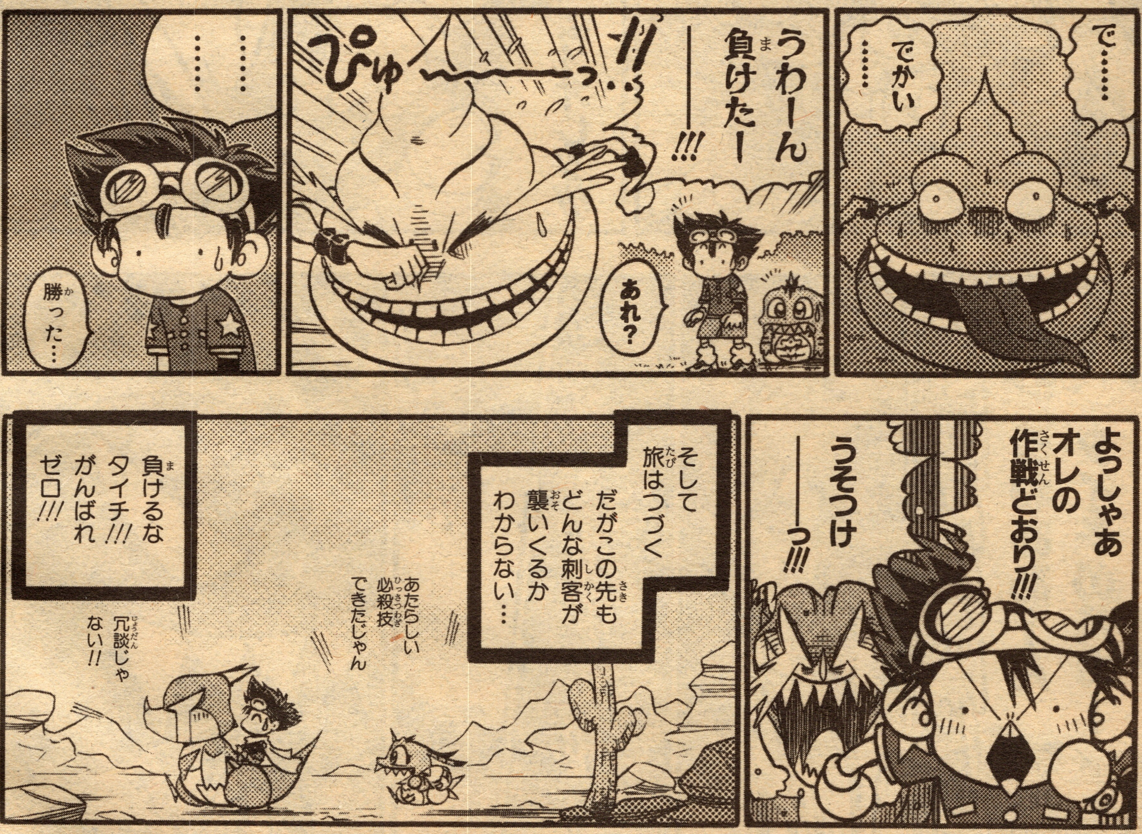

★最強の必殺技完成…ってヤッつスカ!?

いよいよ発売直前!!

デジモンアドベンチャー アノードテイマー

WonderSwan ワンダースワン

バンダイ
発売日／'99年12月16日（予定）
ジャンル／RPG
価格／2800円（予価）

WS版 仲間たちと新たな冒険に出発!!!

バトルも冒険もグーンとパワーアップ！ 仲間デジモンを集めて、最強ユニットをつくりだそう！

アノードテイマーを120%遊びつくそう！

発売直前のアノードテイマーと約1か月後に発売されるカソードテイマー。実は、電気用語でアノードは「陽極」、カソードは「陰極」という意味なんだ。両方楽しみだけど、まずはアノードの魅力に迫るぞ。

⬆超レアカードをゲットするチャンス！ もちろん、カソードテイマーのほうにも何かいいものがつくらしいぞ♥

これがめじるし！

ストーリー紹介

キメラモンとムゲンドラモンが融合したミレニアモンの前に、タイチたちはなすすべもなく捕まってしまう。キミはタイチたちを救うため、この悪の根源を倒す冒険に出発する！

悪のデジモンに捕えられた！

タイチ

平和を取りもどしたと思ったが、ミレニアモンに捕まってしまう。

タイチを救うことができるか!?

主人公 リョウ

タイチたちを救うため、アグモンによって電脳世界に呼ばれる。

最強ユニットをつくりあげ、悪モンたちをけちらせ！

協力

デビモンとオーガモンのヴァリアブル技発動！ スカルサタモンに姿を変えて敵を攻撃するぞ。

スカルサタモン

悪の魅力炸裂って感じだね！ なんか、頼りになりそうじゃーん。怖いけど…。

オリジナルデジモンも登場するぞ！

勝負の決め手はヴァリアブル技だ！

ヴァリアブル技とは、デジモン2体が協力して放つ必殺技のことなんだ。いろんなデジモンとユニットを組ませることで、修得する技はどんどん増えていくぞ！

ヴァリアブル技発動!!

⬅これが技発動時のシーン！ 見てるだけで、その威力が伝わってきそうだぜ！

遊べる機能をさらに追加！

デジモンアナライザーを完成させよう！ 仲間になったデジモンは図鑑に登録されるぞ！ 完全制覇をめざそうぜ！

⬅登録されれば、成長時期や属性もひと目で確認できるようになるぞ！

●PS版デジモン情報は35ページからだ！

©BANDAI 1997・1998 ©BANDAI 1999
©BANDAI 2000 ©本郷あきよし・東映アニメーション

ストライク攻略
GAMEのススメ!!
eジャンプSPECIAL

e PLAYSTATION プレイステーション
カプコン
発売日／発売中
ジャンル／対戦格闘
価格／5,800円（税別）

PS版『ジョジョ』をあそびつくす「SPストーリーモード」！ その中の、知って得する「シークレットファクター」に迫るぞッ!!

今月のお題 → ジョジョの奇妙な冒険

PS版『ジョジョ』スーパーストーリーモード「シークレットファクター」を全公開!!

シークレットファクターとは…？

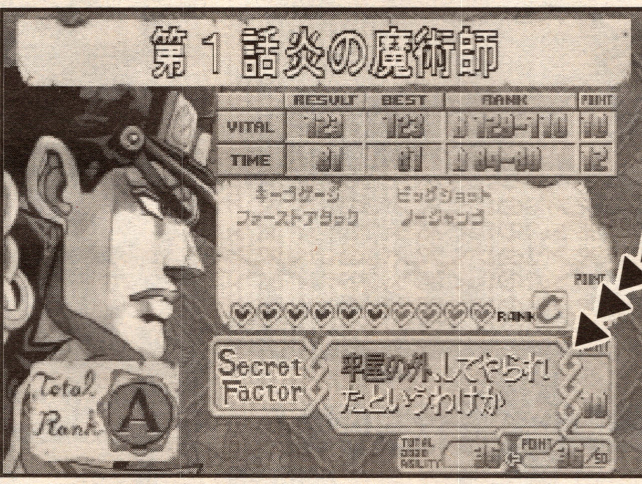

コレのこと!

「ジョジョアビリティー」がいっきにもらえるチャンス!!

SPストーリーモードでアビリティーを稼げず、隠しキャラで遊べないというキミ。シークレットファクターを知っているか？ それは各ステージで原作と同じ行動をとると出現する「隠しボーナス」なのだ！ 次のページから出現方法を紹介する！

基本的な得点方法！

アドベンチャー	ゲーム中の選択画面でミスをしなかったり、選択する時間を短くすると、ステージクリア後のボーナス得点は多くなる。一瞬の判断力がポイントだ！
ミニゲーム	ステージによって得点の方法はことなるが、ほとんどのところが、ステージクリア時の残り体力と残り時間が多いほど、ボーナス得点は高くなる。
VSゲーム	敵を倒したときの残り体力と残り時間が多いほど得点は高い。それに加えて、闘っているあいだにとったアクションに得点がつくスペシャルボーナスもある。

「基本」をおぼえるのが高ポイントへの「近道」だぜ!!

序盤戦 日本・東京〜シンガポール

ゲームが始まったばかりのころは、シークレットファクターを出すのは比較的楽。確実に出現させていこう！

第1話 牢屋の外、してやられたというわけか

シークレットファクター

原作は…

牢屋の中でスタンドの秘密を探ろうとしていた承太郎を、アヴドゥルがスタンドを使い、力ずくで牢屋の外へと追いだした。

➡アヴドゥルはおもわくどおりに承太郎を追いだした。

⬅意地でも牢屋から出ないと言っていたが、お手あげの承太郎。

出現方法

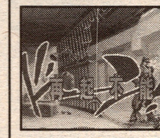

アヴドゥルをKOした時に、承太郎が牢屋の鉄格子の外（ステージの右端）にいると出現する。

第2話 オラオラ裁くのは俺のスタンドだッー

シークレットファクター

原作は…

刺客として承太郎の前にあらわれ、スタンドを使って一般の人を傷つけた花京院。承太郎の「星の白金」が花京院に鉄拳制裁！

➡「星の白金」おとくいの「オラオラの連打」！

⬅「星の白金」のカワザで「法皇の緑」を圧倒。

出現方法

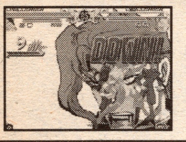

フィニッシュブローに、スーパーコンボの「プッツンオラ」を出して、花京院にKO勝ちすると出現。

第3話 すでに法皇の触脚がのびていたのだ

シークレットファクター

原作は…

「法皇の緑」のスピードでは「灰の塔」を攻撃できない！　だが、「灰の塔」の背後に触脚を忍ばせ、そこへ追いつめていたのだ。

⬆⬅飛行機内をちょこまか動きまわる「灰の塔」を触脚で捕まえた。

出現方法

フィニッシュブローにスーパーコンボの「インディーズアーム」を出して、KO勝ちすると出現する。

第4話 C・F・H・S かわせるかッー

シークレットファクター

原作は…

炎さえも切断してしまう「銀の戦車」。アヴドゥルは「魔術師の赤」の炎を分裂させ、「銀の戦車」の足もとから攻撃した。

⬅炎をいくつかにわけて敵を攻撃するクロスファイアハリケーンスペシャル！

出現方法

最後にスーパーコンボの「クロスファイアハリケーン」を出して、KO勝ちすると出現。

第5話 やっぱりてめーだ刺し身になったのは

シークレットファクター

出現方法 選択画面が全4回あるインタラクティブアドベンチャーの選択を、ノーミスでクリアすると出 現するぞ。

第6話 女の子にゃあきつすぎるぜ

シークレットファクター

出現方法 ゲーム中に出現する女の子に一度も攻撃を加えずにフォーエバー（敵本体のオランウータン）をKOすると出現。

第7話 メッタやたらに突くしかねえ

シークレットファクター

原作は…

ポルナレフの視界外で闘っていた「銀の戦車」と「悪魔」。だが、ポルナレフの視界が開け、「悪魔」をメッタ突きにして勝利！

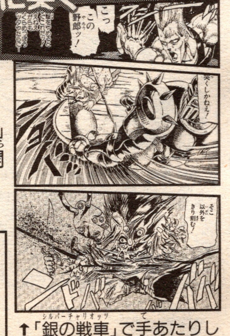

⬆「銀の戦車」で手あたりしだい攻撃、落ちた鏡で「悪魔」を見たポルナレフ。

出現方法

フィニッシュブローで必殺技の「ミリオンスピット」を出して、デーボにKO勝ちすると出現する。

第8話 レロレロレロレロレロレロ

シークレットファクター

原作は…

いっしょに出かけた花京院のログセや行動が異様なことに気づいた承太郎。拳でぶん殴ってみると、ラバーソールだった。

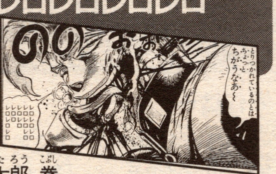

⬆外見は花京院のようだが変なログセを使う男。

⬅その正体は「黄の節制」をあやつるラバーソールという刺客だ。

出現方法

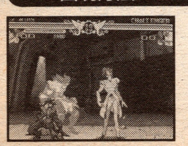

ラバーソールに「レロレロ」という挑発ポーズをとられると出現。ひんぱんに出してくるぞ。

©荒木飛呂彦＆LUCKY LAND COMMUNICATIONS／集英社　©CAPCOM CO.,LTD.1999 ALL RIGHTS RESERVED.

中盤戦 インド・カルカッタ〜エジプト・カイロ

難易度の高くなる中盤戦。早解きが必要なミニゲームや、闘いが不利になってしまうVSモードが多くなる。

第10話 おまえは「やめてそれだけは」という
シークレットファクター

出現方法 画面の選択数が全部で4回あるインタラクティブアドベンチャーを、ノーミスでクリアすると出現！

第11話 道というものは自分で切り開くものだ
シークレットファクター

出現方法 インタラクティブアドベンチャーの選択を、ノーミスでクリアすると出現。画面選択は全部で4回。

第15話 切断されていないッ！胴体を細状に
シークレットファクター

原作は…

夢の中にスタンドを持ちこんだ花京院。「法皇の緑」は体を紐状にして「死神13」の攻撃をかわし、敵の体内に入って勝利した！

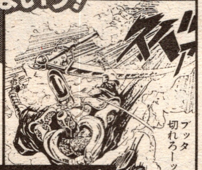

↑←胴体をまっぷたつ…と思ったら、「法皇の緑」はうまく逃れ反撃を開始した。

出現方法

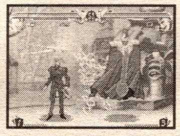

スタンド出現技を使って、グルグル巻きの「法皇の緑」を出して遠隔操作することができれば出現。

第16話 第3の願いは「後悔の泣き声」だッ！
シークレットファクター

出現方法 VITAL・TIME・COMBOの、3つの項目の合計で高得点を出せば出現。攻撃を受けずにクリアをめざそう。

第18話 動いていないじっとしているぞ
シークレットファクター

出現方法 スーパーコンボ「ブッツンオラ」か「スタープレイカー」を出してンドゥールを攻撃すると出現。

第19話 兄弟は仲良くリタイアしてしまいました
シークレットファクター

出現方法 選択画面数が全3回あるインタラクティブアドベンチャーを、ノーミスでクリアすると出現。慎重に選択しよう。

第9話 野郎！逃げる気かッ
シークレットファクター

原作は…

ポルナレフが「吊られた男」のスタンド使いを撃破。相棒を失ったホル・ホースは、ひとりでの闘いは無理と逃げだしてしまう。

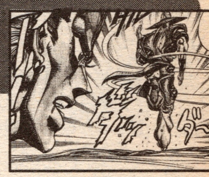

↑↓「吊られた男」の状態を見に行くと言いのこし、走って逃げだした…。

出現方法

ホル・ホースをKOせず時間ぎれまで待ち、タイムオーバーの判定で勝利すると出現。かなり難しい。

第12話 おらおらおらおらおらおらあっ
シークレットファクター

出現方法 VITAL・TIME・COMBOの項目の合計で高得点を出せば出現。攻撃を受けずにエンヤ婆を早く倒そう。

第13話 おまえは敵を知らなさすぎたようだな
シークレットファクター

出現方法 VITAL・TIME・BEATの、3つの項目の合計で高得点を出せば出現。大きいラバーズを早く倒すべし！

第14話 さぁ次の目的地に行きましょう
シークレットファクター

出現方法 ミニゲームをクリアした時のTIME(残り時間)の評価がSランク（120以上）で出現する。

第17話 硬い歯だったがたたき折ってやったぜ
シークレットファクター

原作は…

「女教皇」の口の中に閉じこめられた承太郎。だが、ダイヤモンドの硬さという「女教皇」の歯を「星の白金」で破壊した！

←「星の白金」の破壊力が上まわった。

出現方法

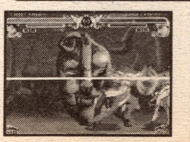

ミドラーをスタンドブレイクさせて、ハイプリエステスを出せないでいる間にKO勝ちすると出現。

↑ピンチの後にも関わらず、いつもどおり冷静な承太郎。

第20話 シークレットファクター この剣針はチャリオッツの奥の手だぜ

原作は…

チャカとまっこうから勝負したポルナレフ。だがチャカが意外と手ごわく、ポルナレフは「銀の戦車」の奥の手を使って辛勝した。

→剣の先だけを飛ばしてはね返らせ、チャカをしとめた。

出現方法

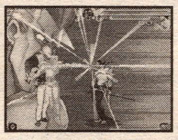

フィニッシュブローでスーパーコンボの「ラストショット」を出して、チャカにKO勝ちすると出現。

第21話 シークレットファクター まさか…白刃取りをやるとは

原作は…

「アヌビス神」に取りつかれたカーンのふりおろした剣を、両手ではさんで受けとめた「星の白金」。そのまま折り、勝利した。

↑「星の白金」のスピードと正確さ、承太郎の冷静さが生みだした白刃取り。

出現方法

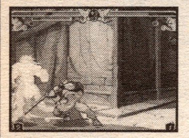

「星の白金」のガードキャンセルで、攻撃をカーンにヒットさせると出現。何度もチャレンジしよう。

第22話 シークレットファクター しかしそれももう覚えた

原作は…

敵の攻撃を憶える「アヌビス神」に「星の白金」の出す技が次々と憶えられてしまう。だが最後は、承太郎の捨て身の技で勝利！

←「アヌビス神」が取りついたポルナレフに、承太郎は大苦戦。

出現方法

スーパーコンボである「ブッツンオラ」を出し、必殺技の「憶えたぞッ！」で技をおぼえられると出現。

第23話 シークレットファクター この磁力を止めてくれないのか?

原作は…

マライアの「バステト女神」の罠にかかり、磁力を帯びてしまったジョセフ。だが、磁力を逆に利用し、ジョセフは勝利した。

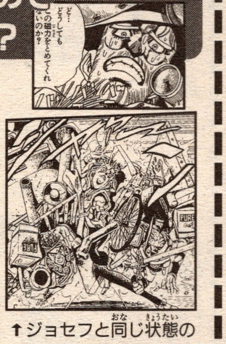

↑ジョセフと同じ状態のアヴドゥルと、マライアを挟みうちにしたジョセフ。

出現方法

コンセントに7回さわり、ジョセフの磁力レベルを最大値まで上げると出現。回数を間違えないこと。

第24話 シークレットファクター 子供になっちまってるウウウ

原作は…

アレッシーの「セト神」に影が触れ、子供になってしまったポルナレフ！ それでも「銀の戦車」でアレッシーと果敢に闘った。

↑→「セト神」に触れると子供になってしまうのだ。

出現方法

ポルナレフがアレッシーの「ガキんちょよがッ！」か、「絶望オオオだねッ！」で子供にされれば出現。

第25話 シークレットファクター もし知っていたらゾッとしたぜ

出現方法 猫が選ぶ薫製を当てる。コインとグラスのゲームで勝利する。ダービーにポーカーで勝つ。3つのいずれかで出現。

第26話 シークレットファクター ハズレたァッ!どういうことだ!?

原作は…

ボインゴの「トト神」が予言するとおりに弾丸を放ったホル・ホール。だが、必ず当たるはずの予言がはずれてしまった…。

↑←ホル・ホースの弾丸は承太郎を撃ちぬくはずだったが、ポルナレフのアクシデントで回避される。

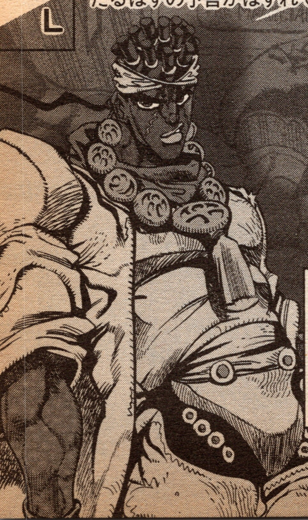

出現方法

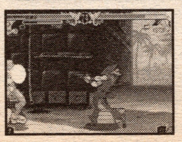

ポルナレフがホル・ホースの弾丸に当たりはするも、ガードなどでダメージを受けなかった時に出現。

第27話 シークレットファクター し、しばらくここに隠れていよう

原作は…

ペット・ショップを攻撃したイギー。だが、ペット・ショップのあまりの猛攻撃に、イギーは「愚者」で身を隠すしかなかった。

→↓ペット・ショップの連続攻撃に身を潜めるだけのイギー。

出現方法

ペット・ショップの氷系の必殺技（スーパーコンボも可）を、イギーのガードで10回防ぐと出現する。

冒険もいよいよ大詰め。高度なスーパーコンボを出したり、敵が強くなっていたりと、難易度はハイレベル。

終盤戦 DIOの館から カイロ市街／エジプト・カイロ

第29話 のろいぜヴァニラ・アイス

シークレットファクター

原作は…

勝利を確信したヴァニラ・アイスのスキをつき、ポルナレフの「銀の戦車」が剣を突きたてる。ポルナレフが勝利を収める。

↑ヴァニラ・アイスの頭部を剣が貫通する。

↑剣を刺した勢いで、ポルナレフはとどめの一撃を加える。

出現方法

フィニッシュブローに、投げ技を出してヴァニラ・アイスにKO勝ちすると出現。体力を計算しよう！

第28話 あっという間だったな

シークレットファクター

出現方法 ミニゲームクリア時に、TIME（残り時間）の評価でSランク（80以上）を出すと出現する。

第31話 「法皇」の「結界」！

シークレットファクター

原作は…

DIOのスタンド「世界」の秘密を暴こうとする花京院。DIOのまわりに「法皇の緑」の結界を張り、行動を把握しようとした。

出現方法

フィニッシュブローで必殺技の「法皇の結界」を出して、DIOにKO勝ちすると出現する。

↑←DIOを中心に半径20メートルの範囲で張られた「法皇の緑」の結界。

第30話 もしかしてオラオラですかーッ!?

シークレットファクター

出現方法 選択画面で全14回あるインタラクティブアドベンチャーをノーミスでクリアすると出現。かなり苦労する。

第33話 突き（ラッシュ）の速さ比べか

シークレットファクター

原作は…

DIOの「世界」のタイプが「星の白金」に似ていると感じた承太郎。どちらのスタンドが強いか試してみることになった。

➡承太郎の挑発にDIOは余裕の表情で「世界」を出す。

↑互角と思われたが、「世界」の力が上！

出現方法

DIOの「ムダムダ」と同じタイミングで承太郎の「オラオラ」を出し、写真のようになると出現する。

第32話 太陽のエネルギー「波紋」ッ

シークレットファクター

原作は…

DIOの苦手な太陽と同じエネルギーを持つジョセフの「波紋」。ジョセフはDIOに波紋を流そうとするが失敗に終わる。

出現方法

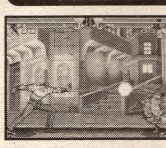

必殺技の「ハーミットウエブ」でDIOをつかんでいる最中に、波紋を流しこむと出現する。

↑←ジョセフは「隠者の紫」をのばし波紋を流すが…。

第35話 おれが時を止めた…

シークレットファクター

原作は…

ついに承太郎とDIOの最終決戦。時を止めて圧倒的有利になったDIOだったが、「星の白金」の能力がめざめ、立場が逆転。

↑↓時を止めたはずのDIOが硬直状態に。承太郎が時を止めたからだ！

出現方法

DIOの「時よ止まれッ！」の発動中に、「スタープラチナ・ザ・ワールド」を出しKO勝ちで出現。

第34話 くたばりやがれッ！DIO

シークレットファクター

原作は…

承太郎と闘い気を取られているDIOを、背後から襲ったポルナレフ。頭部めがけて「銀の戦車」の剣を突きさしたが…。

出現方法

フィニッシュブローで必殺技の「シューティングスター」を出して、DIOにKO勝ちすると出現。

↑←暗殺成功…に見えたが、DIOは時間を止め脱出。

第37話 シークレットファクター それはDIOの細胞からなる「肉の芽」

原作は…

花京院は家族とエジプトを旅行中にDIOと遭遇。その時に「肉の芽」を埋めこまれてしまい、DIOの部下となってしまった。

出現方法

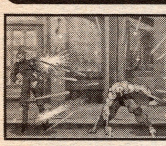

邪悪の化身ディオのスーパーコンボ「カリスマ！」を受けると出現する。第38話も要領は同じだ!!

➡額に埋められた肉の芽が、花京院をあやつる。

⬅DIOの細胞で作られていて、摘出不可能。

第36話 シークレットファクター 戦おうなどとは考えもしなかった

原作は…

アヴドゥルがエジプトにいた頃、DIOと遭遇してしまった。だが、アヴドゥルは闘おうとせず、その場から必死で逃走した。

出現方法

邪悪の化身ディオをKOせず時間ぎれまで待ち、タイムオーバーの判定で勝利すると出現。

⬆⬅DIOの妖しさに恐怖を感じたアヴドゥルは、逃げるので精いっぱい。

第39話 シークレットファクター どうやっておれの背後へ

原作は…

承太郎暗殺に失敗し、DIOの館へ戻ってきたホル・ホース。DIOに追いつめられたすえに、ホル・ホースはDIO暗殺を決意。

出現方法

邪悪の化身ディオに必殺技「恐怖の片鱗」を出されると出現。攻撃を続けていればひんぱんに出すぞ。

⬆⬅DIOの背後を狙うホル・ホースだったが、見やぶられていた。

第38話 シークレットファクター 肉の芽で仲間に引きこまれていた

原作は…

妹を殺したスタンド使いを探すうちに、DIOに出会ったポルナレフ。DIOの誘いに乗り、ポルナレフも肉の芽を埋めこまれた。

出現方法

邪悪の化身ディオのスーパーコンボ「カリスマ！」を受けると出現。体力が大幅に減るので要注意！

⬇⬅ポルナレフは承太郎たちと出会う１年前にDIOと遭遇。

「隠し項目」の秘密もこれであばくことができる!!

「ジョジョアビリティー」をどんどん「貯める」と…

シークレットファクターを出現させ、さらにジョジョアビリティーを貯めていくと、超お得な項目が出現する。「レアアイテム」をめざして、SPストーリーモードを制覇だ！

■シークレットファクター出現条件

順	項目	出現条件	出現するモード
1	CPUバトル　タワー・オブ・グレー	250OVER	ボインゴブックモード
2	ミニゲーム　ストレングス	300OVER	ボインゴブックモード
3	隠しプレイヤーキャラ ラバーソール（イエローテンパランス）	350OVER	アーケード・VS・トレーニング
4	タロット占い	400OVER	ボインゴブックモード
5	エフェクトテスト	450OVER	ギャラリー
6	荒木飛呂彦先生、描きおろし画像	500OVER	ギャラリー
7	ミニゲーム　ジャスティス	550OVER	ボインゴブックモード
8	ミニゲーム　ラバーズ	600OVER	ボインゴブックモード
9	ミニゲーム　サン	650OVER	ボインゴブックモード
10	CPUバトル　デス13	700OVER	ボインゴブックモード
11	ミニゲーム　ジャッジメント	750OVER	ボインゴブックモード
12	ジョジョの奇妙な冒険資料館　ステージデザイン	800OVER	ギャラリー
13	ミニゲーム　ゲブ神	850OVER	ボインゴブックモード
14	サウンド・ボイステスト	900OVER	ボインゴブックモード
15	ジョジョの奇妙な冒険資料館　キャラクターデザイン	950OVER	ギャラリー
16	隠しプレイヤーキャラ　カーン（アヌビス神）	1000OVER	アーケード・VS・トレーニング
17	ジョジョの奇妙な冒険資料館　サウンドデザイン	1050OVER	ギャラリー
18	ジョジョの奇妙な冒険資料館　シークレットファイル	1100OVER	ギャラリー
19	ミニゲーム　薫製選択ゲーム	1150OVER	ボインゴブックモード
20	ミニゲーム　コイン落としゲーム	1200OVER	ボインゴブックモード
21	ミニゲーム　限定カードポーカー	1250OVER	ボインゴブックモード
22	隠しプレイヤーキャラ ホル・ホース（エンペラー）&ボインゴ（トト神）	1300OVER	アーケード・VS・トレーニング
23	CPU バトル　ペット・ショップ	1350OVER	ボインゴブックモード
24	ミニゲーム　ティナー・サックス	1400OVER	ボインゴブックモード
25	隠しプレイヤーキャラ 恐怖をのり越えた花京院（ハイエロファントグリーン）	1450OVER	アーケード・VS・トレーニング
26	レアアイテム	1800OVER	ギャラリー

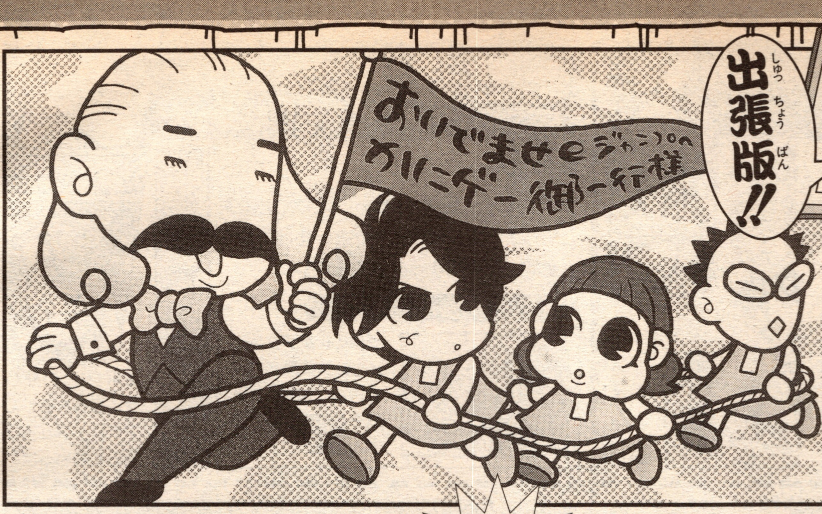

もっと静かにGAMEをやりたいの…

もっとしずかにゲームをやりたいの…

Vジャンプでおなじみのゲーム攻略コーナー、「かにゲー」がeージャンプにやってきた！今回はeージャンプ特選ゲームを一挙大攻略しちゃうぞ!!

RPG ゲーム GAMEBOY
●メーカー名／エニックス
●価格／4900円（税別）

最強モンスター

ダークドレアムの配合法大解明！

ドラゴンクエストモンスターズ テリーのワンダーランド

配合に必要なモンスターはこうやって作ろう！

配合の結果	配合の血統	配合の相手
デュラン	ゴールデンゴーレム	ずしおうまる
しんりゅう	スカイドラゴン	やまたのおろち
キングレオ	キラーマシン	キラーパンサー
ゴールデンスライム	キングスライム	ゴールデンゴーレム
さそりアーマー	ホーンビートル	ホーンビートル
アクバー	グレンデル	グレンデル
にじくじゃく	ホークブリザード	ひくいどり
ローズバトラー	植物系しょくぶつけい	？？？？系けい
りゅうおう	まおうのつかい	アンドレアル
ワイトキング	しにがみきぞく	ぶちキング
メタルキング	キングスライム	メタルドラゴン
やまたのおろち	アンドレアル	メドーサボール
わたぼう	すべての旅のとびらクリア後入手できる	

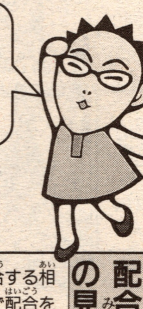

←下の表で※印のついたモンスターのおすすめ配合だ。ダークドレアムを誕生させるためには、モンスター集めから！

ダークドレアムまでの道のり

ダークドレアムを作るには、各系統の最強モンスターと、ほとんどの？？？系モンスターが必要だ。すべての旅のとびらをクリアして、わたぼうも仲間にしておかなければ配合できない。

配合表の見方

上が血統となるモンスター、下が配合する相手となるモンスターだ。矢印の順番で配合を重ねていけば、ダークドレアムが誕生するぞ。

ダークドレアム配合表

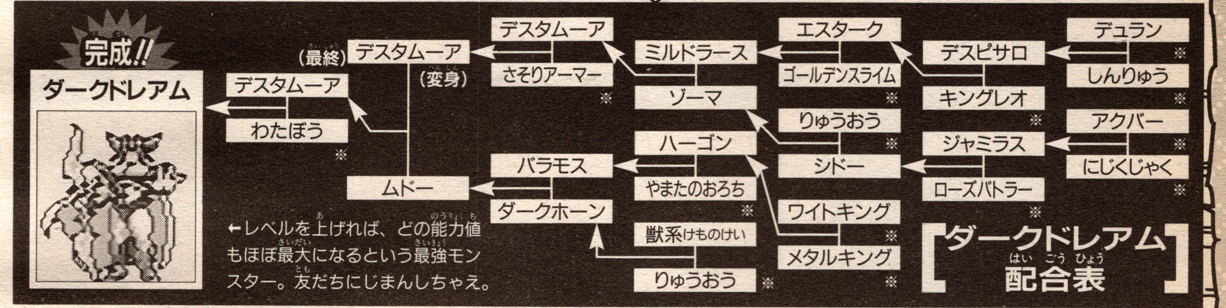

←レベルを上げれば、どの能力値もほぼ最大になるという最強モンスター。友だちにじまんしちゃえ。

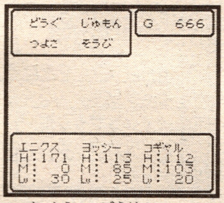

→名前が変われば、冒険の楽しさも格段アップ。

新しい名前で冒険だ！

①←とスタートボタンを押しながらAボタン

→↓名前を入力し終わると、ぼうけんのしょで記録したところから再開するんだ。

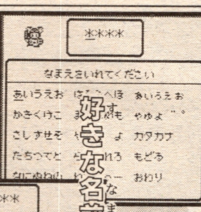

好きな名前を入力できる！

サマルトリアの王子

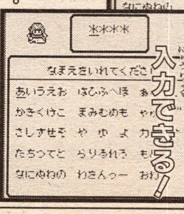

ムーンブルグの王女

②→とスタートボタンを押しながらAボタン

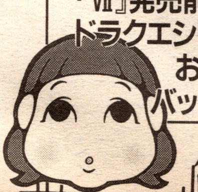

『Ⅱ』の冒険をさらに楽しもうよ！

RPG ゲーム GAMEBOY
●メーカー名／エニックス
●価格／4900円（税別）

ゲームボーイ ドラゴンクエストⅠ・Ⅱ

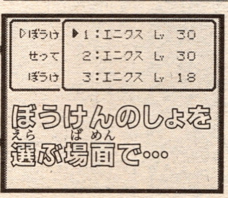

↑①のコマンドを入力すれば王子、②のコマンドを入力すれば王女の名前が変えられる。

パートナーの名前を自由に変えちゃおう

いっしょに冒険する仲間の名前は、最初から決まっているよね。でも、仲間の名前が、自由に変えられることが判明したのだっ!!

©アーマープロジェクト／バードスタジオ／エニックス1998 ©アーマープロジェクト／バードスタジオ／エニックス1999

ダンジョンで倒れても最強の剣・盾の予備がたっぷり❤

ロールプレイングゲーム RPG ●メーカー／チュンソフト／エニックス ●価格6800円（税別）

PLAYSTATION ドラゴンクエスト・キャラクターズ

トルネコの大冒険2～不思議のダンジョン～

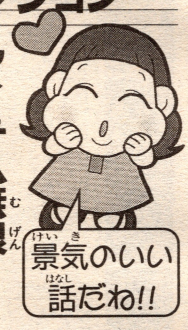

アイテム無限増殖法を大公開!!

フツーだったら、ダンジョンで倒れたら、持っていたアイテムはぜ～んぶなくなっちゃうよね。でも、アイテムの増やしかたを覚えておけば、いくらでも予備があって安心！

これがコワイものなしのアイテム増殖テクニックだ!!

まずは分裂の壺とすいだしの巻物2本を用意!!

▼

分裂の壺とすいだしの巻物2本、そして増やしたいアイテムをダンジョンに持ちこもう!!

すいだしの巻物と増やしたいアイテムを分裂の壺に入れ、中身をすいだしの巻物ですいだそう。これをくり返せばオッケー！

●分裂の壺とすいだしの巻物はここでゲット!!

分裂の壺	もっと不思議のダンジョンの36F以降の店で買う
すいだしの巻物	もっと不思議のダンジョンで拾うか、店で買う または試練の館の店（11F～21Fで出現）で買う

●銀行屋のプレゼントでも手に入る!!

←150万G預けると、増殖用アイテムがセットでもらえるんだ！

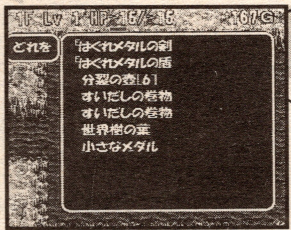

①増やしたいアイテムを分裂の壺の中に入れる!!

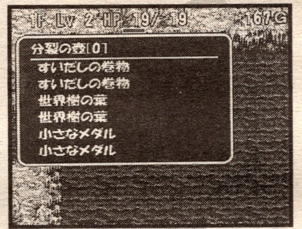

②壺の中を見るとアイテムが増えている!!

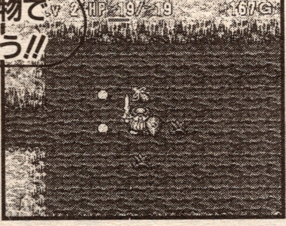

③すいだしの巻物で中身をすいだそう!!

すいだしの巻物も分裂の壺に入れて増殖させるのがポイント。分裂の壺を割らずに、何度でもくり返し中身をすいだそう！

このテクニックでこれを増やそう!!

世の中にたった1つしかないようなアイテムもどんどん増やせる!!

レアアイテムを増殖させよう！　装備品をはじきとばされても、ダンジョンで倒れてもだいじょうぶ。まだまだあるもんね！

集めるのが大変な小さなメダルも楽に集められる!!

小さなメダルを集めると、20枚でメタルキングの剣が、40枚でメタルキングの盾がもらえる。メダルを増殖して最速でゲットだ！

小さなメダルは村でも手に入る!!

下の表の順番で話しかけたり調べたりすると、ゲットできるぞ！

墓場	村人
▼	
魔法屋	魔導書
	水ガメ
▼	
鍛冶屋	剣
	盾
	ヨロイ
	かぶと
▼	
合成屋	外の水ガメ
▼	
墓場	花

1枚目のメダルゲット!! 2・3枚目も同じ方法で手に入る!!

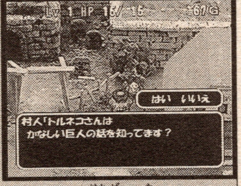

↑まずは、墓場に立っている村人に話しかけてみよう。

村では合計3枚のメダルが手に入る。1枚目は巨人ギーガの話、2枚目はヨロイの恋の話、3枚目は金魚の話を聞いてまわれば、手に入るぞ。

キミはもう全部手に入れたか？ 全レアアイテムリスト

アイテム名	入手場所または方法	アイテムの特徴
ロトの剣	不思議のダンジョン	勇者ロトが使っていた最強の剣
ロトの盾	試練の館	勇者ロトが使っていた最強の盾
メタルキングの剣	小さなメダルを集める	ロトの剣に次ぐ強さをもった剣
メタルキングの盾	小さなメダルを集める	ロトの盾に次ぐ強さをもった盾
黄金のつるはし	もっと不思議のダンジョン	次の階で剣が手に入る
黄金の矢	不思議のダンジョン	次の階で矢が手に入る
黄金の盾	試練の館	次の階で盾が手に入る
黄金のパン	不思議のダンジョン	次の階でパンが手に入る
黄金の草	ゴールデンスライムを倒す	次の階で草が手に入る
黄金の杖	もっと不思議のダンジョン	次の階で杖が手に入る
黄金の紙切れ	もっと不思議のダンジョン	次の階で巻物が手に入る
黄金の指輪	もっと不思議のダンジョン	次の階で指輪が手に入る
黄金の壺	もっと不思議のダンジョン	次の階で壺が手に入る
アイスソード	不思議のダンジョン	火炎系のモンスターに2倍のダメージ
はやぶさの剣	もっと不思議のダンジョン	1ターンに2回攻撃できる
奇跡の剣	もっと不思議のダンジョン	攻撃するとトルネコのHPが回復する
剛剣かまいたち	不思議のダンジョン	まわり8方向を1度に攻撃できる
魔法の剣	魔のダンジョン	戦士の技のほとんどをセットできる
封の剣	不思議のダンジョン	印の盾とセットで敵の特殊能力を封じる
印の盾	不思議のダンジョン	封の剣とセットで敵の特殊能力を封じる
まもりの指輪	村の広場で男からもらう	防御力が30上がる
いのちの指輪	剣のダンジョン	HPの最大値が50増える

©1999CHUN SOFT／アーマープロジェクト／バードスタジオ／すぎやまこういち／ENIX　企画制作チュンソフト　製造販売エニックス

RPG ロールプレイング ゲーム PLAYSTATION
●メーカー／スクウェア
●価格／4枚組7800円（税別）

全G.F.の入手方法、まとめて大公開!!

FINAL FANTASY VIII

キミの取りのがしをこれでチェックだ!!

『FFVIII』といえば、なんといってもGF（ガーディアンフォース）よねぇ。みんなは全部手に入れたかしら？ もしもまだっていう人がいたら、左の表を参考にして、今から探してみてね♥

	G.F.	入手方法・入手場所
最初に入手	ケツァクウァトル	バラムガーデン教室で自分のパネルを調べる
	シヴァ	ケツァクウァトルと同時に入手
ドローする	セイレーン	ドール電波塔でエルヴィオレからドローする
	カーバンクル	デリングシティ大統領官邸でシュメルケからドローする
	リヴァイアサン	バラムガーデン・マスタールームでノーグからドローする
	パンデモニウム	バラム街ホテルで風神からドローする
	アレクサンダー	ガルバディアガーデンでイデアからドローする
	エデン	大海のよどみでアルテマウエポンからドローする
バトルに勝つ	イフリート	炎の洞窟でイフリートとのバトルに勝つ
	ブラザーズ	名もなき王の墓でセクレト&ミノタウルスとのバトルに勝つ
	ディアボロス	『魔法のランプ』でディアボロスを呼び、その場でバトルに勝つ
	ケルベロス	ガルバディアガーデンでケルベロスとのバトルに勝つ
	オーディン	セントラ遺跡で制限時間内にオーディンとのバトルに勝つ
	バハムート	海洋探査人工島でバハムートとのバトルに勝つ
	トンベリ	セントラ遺跡でトンベリキングとのバトルに勝つ
	サボテンダー	サボテンダーアイランドでジャボテンダーとのバトルに勝つ
その他	グラシャラボラス	鉄パイプ、モルボルの触手、万能薬改を6個ずつ用意して、『ソロモンの指輪』を使えばその場で入手
	コチョコボ	『ギサールの野菜』を手に入れる
	フェニックス	『フェニックスの羽』を手に入れる
	ムンバ	『ゆうじょうのあかし』を手に入れる
	ギルガメッシュ	先にオーディンを入手、ルナティックパンドラでサイファーとのバトルにオーディンが負けると登場

WANTED ウォンテッド

16+5体のG.F.

通常のG.F.16体以外に、ランダムに出現したり、アイテムでよびだすG.F.が5体いるんだ。

RPG ロールプレイング ゲーム PLAYSTATION
●メーカー／スクウェア
●価格／3枚組6800円（税別）

強力なモンスターの技を全部手に入れよう!!

FINAL FANTASY VII

モンスターの技を残らずラーニング!!

『FFVII』には、たくさんのマテリアが出てきたよな。なかでも『てきのわざ』マテリアは、モンスターの技が使えるんで、とても便利。左の表を見ながら、全部おぼえようぜ!!

WANTED ウォンテッド

全24種の「てきのわざ」!!

技名	ラーニングできるおもな敵		
カエルのうた	タッチミー、ポイズンフロッグ	ベータ	ミドガルズオルム
レベル4自爆	ムー、トリックプレイ	アクアブレス	キマイラ、ジェノバLIFE
マジックハンマー	足斬草	トライン	マテリアキーパー、ゴドー
ホワイトウインド	ゼムゼレット	マジカルブレス	スティルヴ、パラサイト
マイティガード	ビーチプラグ	????	ジャッジ、ベヒーモス
天使のささやき	ポーランサリタ	ゴブリンパンチ	ゴブリン
ドラゴンフォース	ダークドラゴン	チョコボックル	チョコボ
デスフォース	アダマンタイマイ	レベル5デス	パラサイト
火炎放射	アークドラゴン、ドラゴン	死の宣告	ギ族の亡霊、バウンドファット
レーザー	デスクロー、ダークドラゴン	死のルーレット	デスディーラー
マトラマジック	スイーパーカスタム、ブルモーター	シャドーフレア	アルテマウエポン
臭い息	モルボル	なんとか???	ドラゴンゾンビ

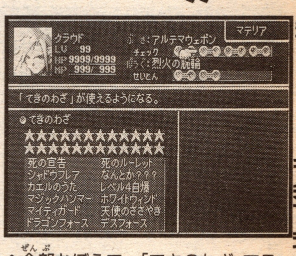

↑全部おぼえて、「てきのわざ」マテリアの★をいっぱいにしよう!!

©1999スクウェア　©1997スクウェア

お得な3枚組のさらにお得な攻略ネタだ!!

FINAL FANTASY Collection

WANTED

隠し召喚を持つモンスター!!

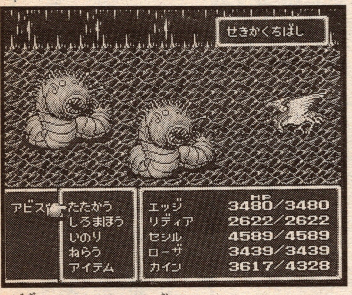

↑右のモンスターが落としたアイテムをリディアが使えば、召喚できるようになるんだ。

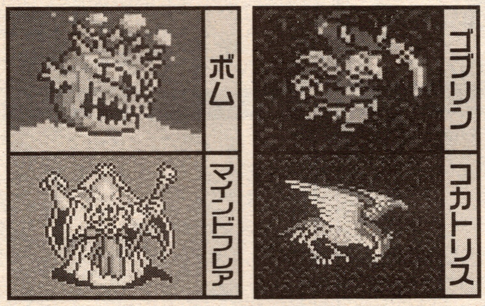

FF IV

4つの隠し召喚を探しだそう!!

ド派手な召喚魔法も、FFシリーズの魅力。『FFIV』には、イベント以外で手に入る隠し召喚魔法が、4つもあるんだ。左のモンスターを倒すと、ごくまれに手に入ることがあるぞ。

WANTED

次元のはざまでキミを待つ超強敵!!

神竜	
必要アビリティ	みだれうち にとうりゅう
必要アイテム	ひりゅうのやり さんごのゆびわ

たおせば…
『りゅうのもんしょう』&『ラグナロク』をゲット!!

ドラゴンに有効な武器でみだれうちすればOK。さんごのゆびわがないと全滅するぞ。

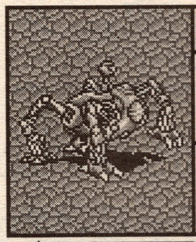

オメガ	
必要アビリティ	まほうけんL5 みだれうち にとうりゅう
必要アイテム	エクスカリバー チキンナイフ

たおせば…
『オメガのくんしょう』をゲット!!

基本は魔法剣サンダガを二刀流にしみだれうちするだけ。リフレクなどの防御も忘れずに。

FF V

2大超強敵はコレで確実に倒せるぞ!!

『FFV』のラストダンジョンには、ラスボスより強い2体の強敵がいる。無理に戦わなくてもゲームはクリアできるけど、どうしても倒したいという人には、左の方法がおすすめ。キミの強さを、ここで試してみようぜ!!

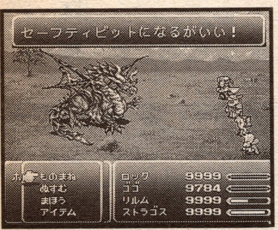

←パーティにゴゴがいるなら、ものまねさせれば何度も召喚できるのでお得だ。

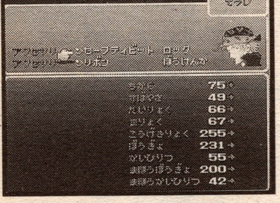

→レアアイテムの中には、ステータス攻撃を防ぐアクセサリーがいっぱいあるぞ。

WANTED

レアアイテムに変化するモンスターたち!!

変化させるモンスター	変化するアイテム
ニンジャ、インビジブル、アウトサイダー	いちげきのやいば
ヒルギガース、グラシャラボラス、ギガントス	オーガニクス
ゴーキマイラ、トライアライド	アイスシールド
ダイダロス、アーリマン、キングベヒーモス	いばらのかんむり
キマイラ、ボム、バルーン	フレイムシールド
ダンテ、ベクタキマイラ	らいじんのたて
マルコシアス、ガリュプデス、バセジアータ	グロウエッグ
サムライ、ようじんぼう	げんじのこて
キングベヒーモス	ししゃのゆびわ
ホーリードラゴン、バールゼフォン	セーフティビット
ホーリードラゴン	まもりのうでわ
ベールダンス、ネイショリズム、アムドゥスキアス	ミラクルシューズ
ストレイキャット、リカオン、クアールキャット	タマのすず
ミスティ、ココ、ヴァージニティ	リボン
グランベヒーモス	エーテルスーパー
グランベヒーモス	エリクサー
マジックポット	ラストエリクサー

FF VI

魔石『ラグナロック』でレアアイテムをゲット!!

『FFVI』では魔石を装備して召喚魔法が使えたよね。とくに敵をアイテムに変える『ラグナロック』がおすすめ。まれにレアアイテムに変化する敵もいるから、装備をドンドン強くできる点がすごく便利!!

たくさん集めて友だちにじまんしよう!!

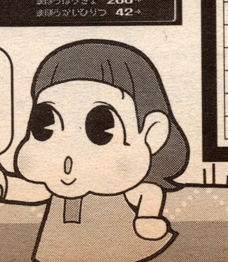

©1991／1992／1994／1999スクウェア

対戦カード GAME BOY
●メーカー／コナミ ●デュエルモンスターズ／価格／4300円（税別）
●デュエルモンスターズⅡ～闇界決闘記～／価格／4500円（税別）

キミのデッキがパワーアップ！

遊☆戯☆王

デュエルモンスターズ&デュエルモンスターズⅡ ～闇界決闘記～

決闘で役立つ絶対ほしいレアカードのパスワード大公開！

友だちとの対戦が熱い『DM』シリーズ。キミのデッキをパワーアップする、レアカードのパスワードを大公開!! 取りわすれていたカードもこれでバッチリ入手しようぜ!!

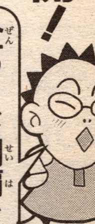

これがそのパスワードだ！

★デュエルモンスターズⅡ★ ～闇界決闘記～

攻撃力ベスト15!!

カード名	パスワード
ブルーアイズ・ホワイトドラゴン	89631139
メタル・デビルゾア	50705071
そうとうのサンダー・ドラゴン	54752875
りゅうきしガイア	66889139
デビルゾア	24311372
デーモンのしょうかん	70781052
ブラック・マジシャン	46986414
レッドアイズ・ブラックドラゴン	74677422
めいきゅうのませんしゃ	99551425
あんこくきしガイア	06368038
デビル・ボックス	25655502
カイザー・ドラゴン	94566432
こうようちょう	46696593
アクア・ドラゴン	86164529
ジャッジ・マン	30113682

★デュエルモンスターズ★

パスワードでしか入手できないカード!!

カード名	パスワード
ホーリー・ナイト・ドラゴン	トリシマカズヒコ
ヤランゾ	ヘイシヨシヒサ
トビペンギン	ヤマダノブヒロ
ようせいのおくりもの	タカハシカズキ
2にん3きゃくゾンビ	タカハシトシマサ
くいぐるみ	キタウエカズミ
タクリミノス	チダタクリ

デュエルモンスターズ　パスワード入力画面の出現コマンド

タイトル画面で
上→下→B→下→下→
上とBの同時押し→B
の順番で入力

RPG PLAYSTATION
●メーカー／カプコン
●価格／5800円（税別）

全隠しキャラ出現コマンド大公開!!

ジョジョの奇妙な冒険

隠しキャラが今すぐ使える!!

通常では条件を満たさないと出現しない隠しキャラ。それが今すぐ使えるコマンドを伝授だ!! 同時押しのタイミングがシビアなので何度もトライしてみてね。

コマンド入力の手順

1. PS本体の2P側にもコントローラをさす
2. モードメニュー画面でGALLERY（?????状態でもよい）へカーソルを移動する
3. R1とR2ボタンを同時に押し、押したままの状態でBOOK（?????状態でも可）→JOJOPOKE→OPTION→TRAINING→VS MODEとカーソルを移動する

4. R1とR2ボタンを離し、もう一度GALLERY（?????状態でもよい）までカーソルを移動させる。（ルートは自由でよい）
5. L1とL2ボタンを同時に押し、押したままの状態で③と同じようにBOOK（?????状態でもよい）→JOJOPOKE→OPTION→TRAINING→VS MODEとカーソルを移動する

カーソルをVS MODEに移動した瞬間、「オラァッ!」という承太郎の声がすればOK!!

GALLERYとBOOKは出現条件を満たさないと?????状態になっているよ。

この4人のキャラが出現！

ラバーソール
花京院と似た技を使うキャラだ。

ホル・ホース&ボインゴ
通常のホル・ホースとは超必殺技が違う。

カーン
チャカと似た技を持つ。攻撃力が高いぞ。

恐怖を乗り超えた花京院
通常の花京院がパワーアップして登場。

©高橋和希／集英社・テレビ朝日・電通・東映アニメーション ©1998 KONAMI ©高橋和希／集英社©1999KONAMI
©荒木飛呂彦&LUCKY LAND COMMUNICATIONS／集英社©CAPCOM CO.,LTD. 1998.1999 ALL RIGHTS RESERVED.

DB最強！「超サイヤ人4」でゲームクリアもラク

格闘
- メーカー名／バンダイ
- 価格／2800円（税別、プレイステーション ザ・ベスト）

PLAYSTATION

プレイステーション ザ・ベストもまかせて♥

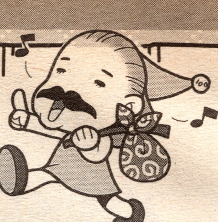

DRAGON BALL FINAL BOUT

宇宙最強の戦士「超サイヤ人4」が使える！

アニメのオリジナルキャラ、無敵の戦士「超サイヤ人4」が使えるわ！登場コマンドから必殺技までバッチリ紹介！これでキミも連戦連勝よ～ん!!

オススメ 必殺コンボ！

反撃を許さずに勝負を決める強力コンボを教えちゃう！ スラッシュダウンキックを的確にヒットできればあとは楽勝！

スラッシュダウンキック
（ジャンプ中）↓↘+◎

▼

しゃがみキック
↓+◎

▼

烈風牙斬蹴
↓↘+◎

これでキマリ！

↑コマンド入力が成功すると音がして、メニュー画面が変化するわよ！

今すぐできる！
超サイヤ人4登場コマンド

オープニング後のタイトル画面で以下のコマンドを入力！
右→左→下→上→右→左→下→上
と入力し、さらに
△を5回、×を9回押す！

見よ！ 超強力必殺技の数々!!

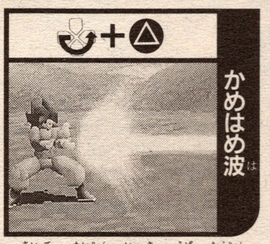

↑相手の体力を一気に奪う強力な光線必殺技よ！ 一発逆転！

↑強力な光弾3発を連続発射！ 遠い位置からでも大ダメージ！

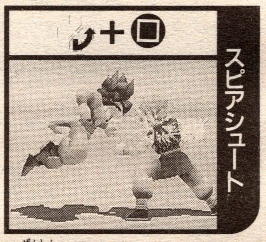

↑前進しつつパンチやキックをたたきこむのよ！ 強烈だわ！

RPG
- メーカー名／SCE
- 価格／2800円（税別、プレイステーション ザ・ベスト）

PLAYSTATION

おいしい料理で好感度アップをめざせ！

るろうに剣心 ―明治剣客浪漫譚― 十勇士陰謀編

剣心・薫好感度急上昇のスペシャルレシピを大紹介!!

剣心や薫とデートするために必要な好感度を、一気にアップできる最重要イベントを大公開するぞ！ 成功させて憧れのふたりとラブラブになっちゃおう！

コレでキミも鉄人シェフ カンペキ調理リスト

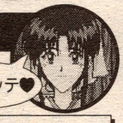

頼まれる献立は下の5つだぜ！ 材料はすべて東京の中にいる人たちが売ってくれるぞ！

焼き鳥

鳥肉	10銭
長ネギ	10銭
シシトウガラシ	10銭
ウズラの卵	10銭
合計	40銭

かれーらいす

ジャガイモ	10銭
ニンジン	10銭
タマネギ	10銭
豚肉	10銭
かれー粉	10銭
合計	50銭

肉ジャガ

ジャガイモ	10銭
牛肉	10銭
タマネギ	10銭
ニンジン	10銭
絹さや	10銭
合計	50銭

煮魚

魚の切り身	30銭
ショウガ	10銭
椎茸	10銭
合計	50銭

だし巻き卵

卵	10銭
かつお節	10銭
昆布	10銭
合計	30銭

↓レシピ通りの材料ならば成功間違いなし！

おかいもの～！
イベント発生条件

下妻町で剣心が仲間になった後、神谷道場へ。主人公が男なら薫に、女なら剣心に話しかけると食事の買い物を頼まれるイベントが発生。

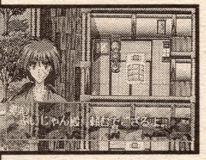

←同性キャラクターでは発生しないぞ。

←材料が手に入る場所は、お店だけじゃない。民家の台所や、家の前に立っている人からも買えるんだぞ！

まずは **お金がなくっちゃね！**

薫からもらえる掛け軸を売ったお金でお買い物をするんだぞー！

掛け軸を売る場所！

大黒屋	50銭
相模屋	40～60銭
コーヒー屋の澄子おばさん	70～100銭
東京南側の洋館に住むアランさん	70～100銭
八百屋の裏の勇太郎じいさん	70～100銭

あて先はココ！
〒101-8050 集英社 Vジャンプ かにゲー係

ゲームのお悩み質問大募集

Vジャンプでは「どうしてもアノ敵が倒せない」「どうしても先に進めないよ～」などなど、ゲームに関するキミのお悩みや質問を首をなが～くして待っているのだ！ 採用させてもらった人には、欲しいゲームソフトをプレゼントしちゃうぞ。おたよりどしどし送ってくれよなー！

©和月伸宏/集英社・フジテレビ・SPEビジュアルワークス ©1997 Sony Computer Entertainment Inc.
©バードスタジオ/集英社・フジテレビ・東映動画 ©BANDAI 1997 MADE IN JAPAN

週刊少年ジャンプ、月刊少年ジャンプ、Vジャンプの3大雑誌が総力を結集!

夢の祭典がついに幕を開ける!

ジャンプフェスタ2000

「ジャンプステージ」のプログラム!!

12月18日(土)

時間	ステージタイトル
11:30〜12:00	荒木先生出演予定/ 新連載「ストーンオーシャン」
12:30〜13:00	桂先生出演予定/ 「アイズ」&「ラブアンドデストロイ」(SCE)
13:30〜14:00	「ドラゴンクエストⅦ」(エニックス)
14:30〜15:00	島袋先生 鈴木先生出演予定/ 「世紀末リーダー伝たけし!」「ライジングインパクト」
15:30〜16:00	冨樫先生出演予定/ 「HUNTER×HUNTER」

12月19日(日)

時間	ステージタイトル
10:00〜10:30	梅澤三段 武井先生出演予定/ 「ヒカルの碁」「シャーマンキング」
11:00〜11:30	門馬先生出演予定/ 「風飛び一斗」
12:00〜12:30	尾田先生出演予定/ 「ONE PIECE」第一ステージ
13:00〜13:30	秋本先生出演予定/ 「こちら葛飾区亀有公園前派出所」
14:00〜14:30	尾田先生出演予定/ 「ONE PIECE」第二ステージ
15:00〜15:30	高橋先生出演予定/ 「遊☆戯☆王」(コナミ)

※ステージ内容、出演者はやむを得ない事情で変更になる場合もあります。あらかじめご了承ください。協力/テレビ東京・東映アニメーション・日本アニメーション・フジテレビ・ASATSU-DK・NAS

●開催日●
1999年
12月18日(土)
19日(日)
9:00〜16:30

●会場●
東京ビッグサイト
東4・5・6ホール

主催/週刊少年ジャンプ 月刊少年ジャンプ Vジャンプ
協賛/株式会社アトラス 株式会社エニックス 株式会社カプコン コナミ株式会社 ショウワノート株式会社 株式会社スクウェア 株式会社ソニー・コンピュータエンタテインメント テクモ株式会社 株式会社ナムコ 株式会社ハドソン 株式会社バンダイ 株式会社バンプレスト 株式会社ムービック(50音順)

入場するには参加券が必要だぞ!!

以下の雑誌に参加券がついています。

●週刊少年ジャンプ
No.52,53合併号 新年1号 新年2号
●月刊少年ジャンプ1月号
●Vジャンプ1月号

参加券が1人につき1枚必要となります。必ず会場にお持ちください。なお、参加券をお持ちいただいても、来場者多数の場合は、入場できない場合もありますので、あらかじめご了承ください。

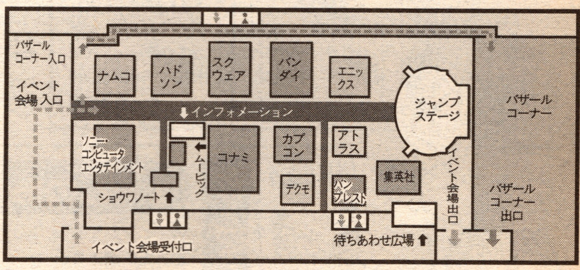

●ジャンプフェスタに関するお問い合わせ先(開催前日まで)●ジャンプフェスタ2000テレフォンセンター:03-5667-2286 12月17日まで(土・日・祝日をのぞく11:00〜18:00)●ジャンプフェスタに関するインフォメーション(開催両当日)●「ジャンプフェスタ」インフォーメション・スポット J-WAVE」(81.3FM) 18日/9:39 10:27 11:25 12:33 12:58 14:33 19日/9:33 9:58 11:03 11:28 12:33 文化放送(1134AM) 18日/9:15 10:10 11:35 12:00 13:00 19日/9:55 10:25 11:00 12:00 13:00 14:00の時間頃に聞くことができます。
ジャンプフェスタ2000テレフォンセンター:03-5667-2286(両日とも7:00〜16:30) 週刊少年ジャンプホームページ http://www.jump.ne.jp/

ジャンプ史上最大のイベントを目撃せよ!!

集英社ブース

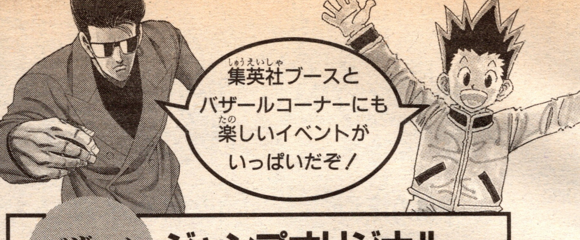

①人気漫画家サイン会コーナー
あこがれの先生から直接サインがもらえるという、まさに夢のようなイベントだぞ! ※なお、応募は締め切っています。ご了承ください。

②リトグラフ展示販売コーナー
超人気作品のカラー原稿を、どこまでもリアルに再現! しかも、この超美麗な逸品を展示販売までしちゃうのだ! これは見逃せないぜ!

③月刊少年ジャンプコーナー
人気連載漫画家陣のサイン色紙を一挙に展示するぞ! もちろん、コミックスの販売もするので、欲しかった作品もまとめて手に入るのだ!

バザールコーナー ジャンプオリジナルグッズはここだ!

ポスター、卓上カレンダー、テレフォンカードなど、ジャンプの超人気キャラたちの魅力がいっぱいにつまったグッズがもりだくさん! 出展メーカー各社の特別提供品もたくさんあるので、見るだけでも価値があるぞ! 探せば思わぬほり出しものも見つかるかも!?

※バザールコーナーに入ったら、そのまま会場出口への一方通行となりますので、ご注意ください。バザールコーナーの販売商品は充分にご用意しますが、万一売り切れの場合はご容赦ください。バザールコーナーへの入場を制限する場合があります。1商品1人5点までとさせていただきます。

各メーカーブースのイベントもチェック!!

テクモブース
「モンスターファーム バトルカードGB」ほか
キミのブリーダーレベルをテクモが公式に認定するMF2「レベルコンテスト」を開催! 他にも、アッと驚くイベントがキミを待ってるぞ!

アトラスブース
「真・女神転生 デビルチルドレン 黒の書/赤の書」
体験プレイの他にも、真・女神転生シリーズのビデオもまとめて上映しちゃうのだ! これは、ファンならぜったいに見逃せないぜっ!

ナムコブース
「ナイナイの迷探偵」
吉本のお笑いスターたちが総出演する「ナイナイの迷探偵」。さらに、PS2でよりリアルに生まれ変わる「リッジレーサーV」などが登場!

エニックスブース
「ドラゴンクエストVII」
ドラクエVIIが、いち早くジャンフェスに登場!! いろんなドラクエグッズも販売されるみたいなので、今から楽しみに待ってようぜ!

ハドソンブース
「桃太郎電鉄V」
ゲーム中の桃太郎ランドをジャンフェス会場に再現! このゲーム業界初となる超特大イベントに、キミもビックリすることまちがいなし!

カプコンブース
「ジョジョの奇妙な冒険」「ロックマンDASH2」
最新ソフト情報はもちろん、カプコングッズがあたるミニゲームやアトラクションも満載! ロックマンの誕生日イベントもあるのだ!

バンダイブース
「デジタルカードバトル」
バトル大会や体験プレイの他にも、最新グッズが満載! しかも、アノードテイマーを持っていけばブイドラモンのデータがもらえるんだ!

コナミブース
「遊☆戯☆王 真デュエルモンスターズ~封印されし記憶~」
「遊☆戯☆王 真DM」をダウンロードしたポケステを用意すれば、カードデータが配信されるぞ! 「カオスの儀式」のカードデータだ!!

バンプレストブース
「サモンナイト」「スーパーロボット大戦α」
バンプレストが自信をもっておくる2タイトルを、まとめてプレイするチャンス! ファンにはたまらないグッズもたっぷり用意してるぞ!

ショウワノートブース
「ワンピース」のノートや下敷きを、「こち亀」グッズなど、ジャンプの超人気ヒーローたちのグッズがいっぱいあるぞ! たくさんゲットして、キミの部屋をジャンプグッズで埋めつくそう!

ムービックブース
「封神演義」や「ワンピース」などのカレンダーやグッズがいっぱい! たくさんゲットすれば、いつでもジャンプキャラたちといっしょだぜ!

スクウェアブース
「クロノ・クロス」「ベイグラントストーリー」
スクウェアがおくる2大超大作! 「クロノ・クロス」と「ベイグラントストーリー」が登場! その群を抜く映像には、仰天しっぱなしだぞ!

ソニー・コンピュータエンタテインメントブース
「ラブアンドデストロイ」、「XI(sái)JUMBO」
キャラの魅力を、すみずみまで詰めこんだ2タイトルが登場。クイズ大会やタイムアタックに勝ち抜けば、豪華な賞品がキミのものになるぞ。

©ATLUS 2000 ©アーマープロジェクト/バードスタジオ/ハートビート/アルテピアッツァ/エニックス ©荒木飛呂彦&LUCKY LAND COMMUNICATIONS/集英社 ©CAPCOM CO.,LTD. 1998,1999 ALL RIGHTS RESERVED・ ©高橋和希/集英社 ©1999 KONAMI ©スクウェア ©Sony Computer Entertainment Inc. ©桂正和 ©TECMO,LTD.1999 ©㈱ナムコ ©1999 HUDSON SOFT ©本郷あきよし・東映アニメーション ©BANDAI 1999 ©Flight-Plan ©BANPRESTO 2000 Illustration/飯塚武史

WJ連載陣4コマ劇場 PRESENTS これでeジャン2000年!!! PART4

2000年問題もぶっとばす!! ＷＪ人気連載陣が贈る珠玉の2000年４コマ!!!

『シャーマンキング』連載
武井宏之 先生

たとえ2000年になっても

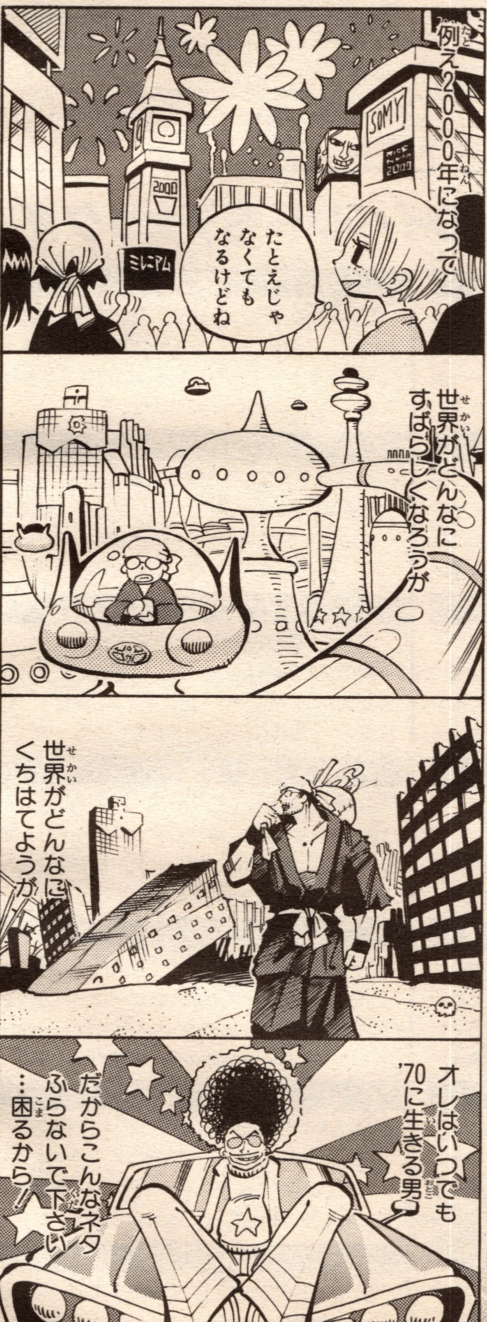

『ROOKIES』連載
森田まさのり 先生

ダジャレに専念

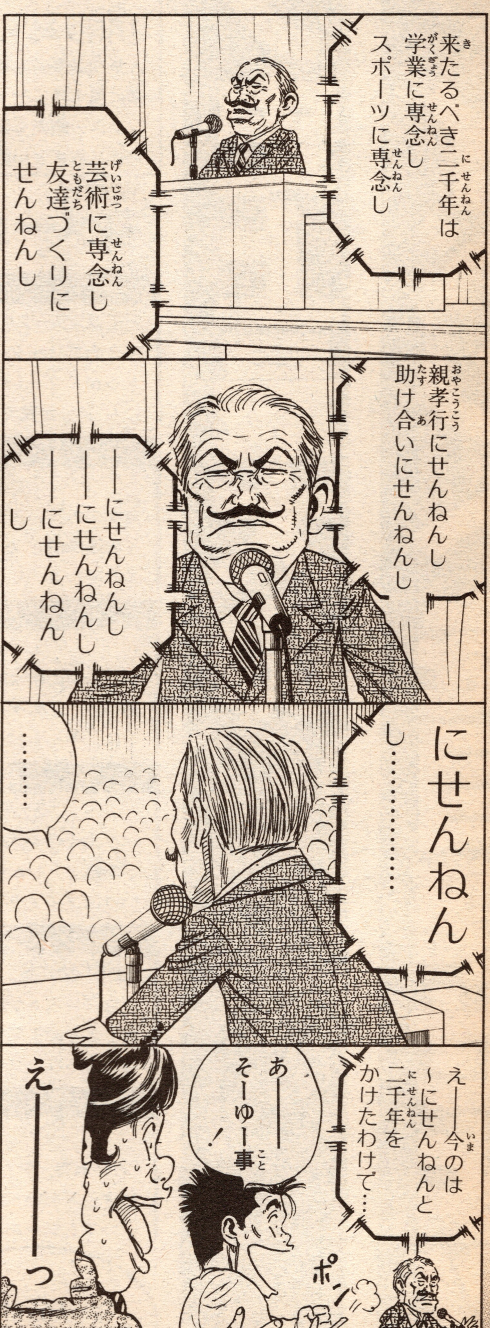

私的1999年…

T首位の奇跡の瞬間に出会えた事が一番。結局最下位だったが全然ＯＫ。外人とサッチーには頭痛めるけどノムさん頑張れ(まさのり)

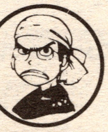

私的1999年…

振り返っても仕方ないので先の事を。いや本当に凄い事になるはず21Ｃ位には。イメージしまくりで頑張るので応援よろしく(宏之)

次は小畑健先生&樋口大輔先生! 204ページへGO!!

……決闘してやるぜっ!!

YU-GI-OH-KOKU
遊戯王国
インターナショナル

香港激闘編!!

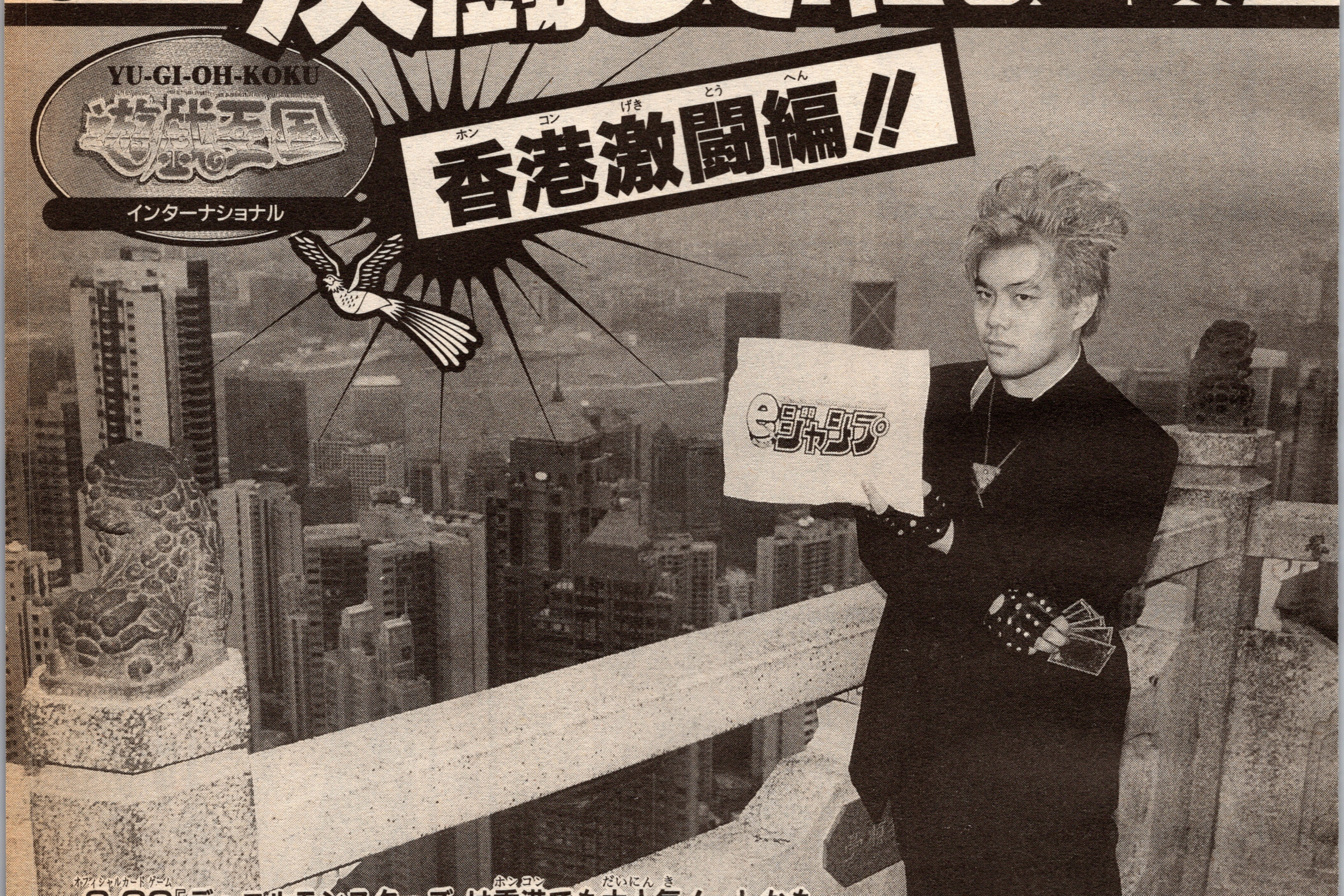

ＯＣＧ『デュエルモンスターズ』は香港でも大人気！　しかも、そこには香港チャンピオンまで誕生しているという。ごんぶとり遊戯は、香港の『ＤＭ』人気を確かめるべくかの地へ飛ぶ!!

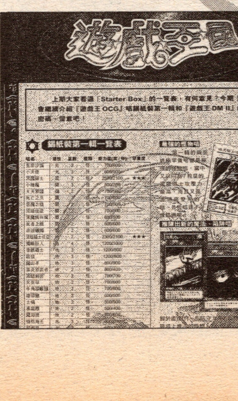

➡これが、香港版「遊☆戯☆王国」！　ごんぶとりの目を奪ったのは、香港チャンピオン決定の記事なのだった!!

香港でも大人気!! 『Dモンスターズ M』

日本で大人気のＯＣＧ『デュエルモンスターズ』！　実は日本国内だけでなく、香港などのアジアでも、大変な人気をほこるのだ!!　中でも香港は、独自に大会も開催して、チャンピオンを選出するほどの熱の入れよう。ごんぶとりは、その人気のほどを確かめに向かう。

『ブースター』シリーズ最新版!!

『B6』を知り抜け!!

DATA

●発売日：12月中旬／●販売形態：専用自動販売機にて、4枚1セット税込100円（うち1枚はQ&Aカード）／●カード内容：全40種（怪物カード35種・魔法カード4種・罠カード1種）●レア種別：ノーマルカード35種・レアカード5種／●カード傾向：融合を支援する魔法&効果カードが全7種

『B6』は融合重視のカードがたくさん!!

香港チャンピオンと決闘するには、強いデッキを組まないとね！ というわけで、最新の『B6』のカードを知っておこう!! 『B6』は融合を手助けする効果・魔法Cが、盛りだくさんなのだっ!!

融合補助系

この系統は、その名の通り融合を助ける効果を持つカードのこと。これらがあれば強力な融合怪物Cを手軽に出せるぞ!!

➡LPを5000支払うことで、融合C置き場から融合モンスターを1体、場に置くことができる！ 最後の手段として使おうぜ!!

➡特定のモンスター同士でないと融合できないけど、このカードを使えば、素材の代用とすることができる！ どんどん使っていこう。

カード破壊・返還系!!

これらの系統は、複数の魔法・罠カードを破壊したり、場から手札へカードを移す能力を持つ。色々な局面で使おうぜ！

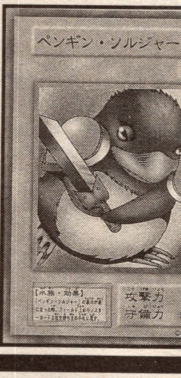

➡裏から表に向きが変わった時、相手の場にあるカードを2枚まで、持ち主の手札に戻すことができる。様々な状況で使うことが可能。

➡2枚までの魔法あるいは罠カードを破壊する効果を持つ。相手の「魔法&罠ゾーン」のカードを破壊して、決闘を有利に進めよう!!

種族破壊魔法系!!

『B6』には、場にある特定種族のモンスターを破壊する強力な種族破壊魔法もある。本弾では2種が登場するぞ!!

➡おどろおどろしいイラストが凄まじい効果を想像させる!? このカードは、場にある表向きの魔法使い族を敵味方関係なく破壊する。

➡威厳のある神父のイラストが目じるし！「悪魔払い」はその名の通り、場にある表向きの悪魔族モンスターをすべて破壊するぞ!!

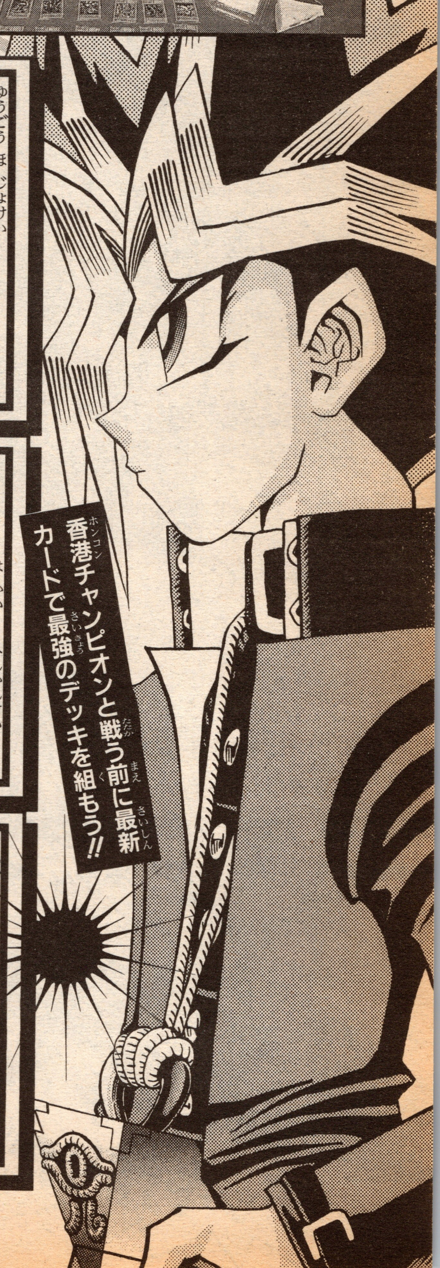

これまで発売されたカードからよりすぐりのものを選別!!

『デュエルモンスターズEX』

DATA

●発売日：12月16日(木)／●販売形態：／●セット内容：構築済みデッキ2種(遊戯デッキ50枚・海馬デッキ50枚)、同梱スペシャルカード2種、公式ルールブック第3版、2分割フィールド／●価格：2000円(税抜)●カード傾向：原作で遊戯と海馬が使用したカードをメインにセレクト!!

『EX』で遊戯や海馬になりきろう!!

最新カードといえば、こちらも外せない！ 構築済みデッキが2種封入された、初心者にピッタリの『デュエルモンスターズEX』遊戯と海馬、それぞれの決闘者になりきり決闘することが可能だ!!

海馬デッキ

強力な怪物カードで粉砕!!

「青眼の白龍」を中心に、強力なモンスターで構成されているのが海馬デッキ!! カード単体の攻撃力は、遊戯デッキよりも強大なものが多いのだ!!

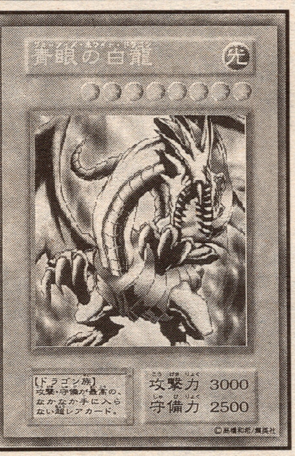

➡原作でも登場のドラゴン族モンスター！ 海馬と同じく、ドラゴン族を華麗に操ろう!!

➡原作で有名な「逆転の女神」もついに登場！ 守備力に優れた防御用モンスターである!!

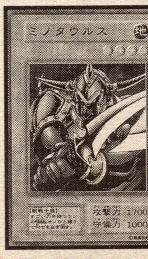

⬅同じく原作に登場した強力なモンスター「ミノタウルス」！巨大な斧ですべてを破壊する!!

⬅「ケンタウロス」も登場だ！「ミノタウルス」とセットで登場ということは、あの融合が!?

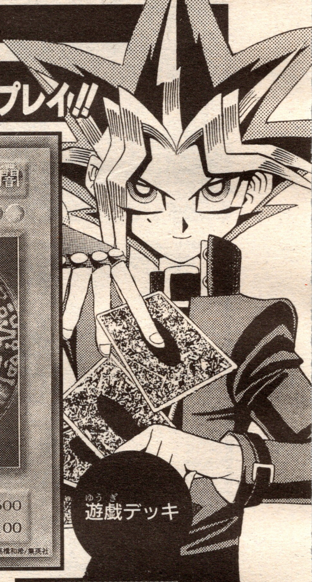

遊戯デッキ

効果・魔法・罠のトリプルプレイ!!

遊戯デッキは、効果つき怪物カード、魔法カード、罠カードがバランスよく組まれている。カード単体の強さではなく、デッキの総合力で勝負するのだ!!

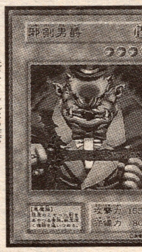

➡『EX』新登場のオリジナルモンスター！ 遊戯がよく操る悪魔族モンスターなのだっ!!

➡『EX』で新登場のカード！ 生け贄なしで召喚可能な、中堅モンスターカードだ。

⬅豊満な女神様が目じるしの魔法カード！ LPを一気に1000ポイント回復させるぞっ!!

⬅モンスター1枚からの攻撃を1ターンの間だけゼロにする。効果が発動した後、破壊される。

遊戯王DMに関してのお問い合わせはコナミホットライン➡03-3586-1573

いざ、香港(ホンコン)へ!!

ついにごんぶとり、香港(ホンコン)に到着(とうちゃく)!!

準備(じゅんび)は整(ととの)った！　最新(さいしん)のカードを手に、クルーザーをチャーターして、(本当はポンポン船(せん))海路(かいろ)で香港(ホンコン)へ向(む)かったごんぶとり遊戯(ゆうぎ)は、ついに近代的(きんだいてき)なビルの立(た)ち並(なら)ぶ都市(とし)へ上陸(じょうりく)した。だがそこで……。

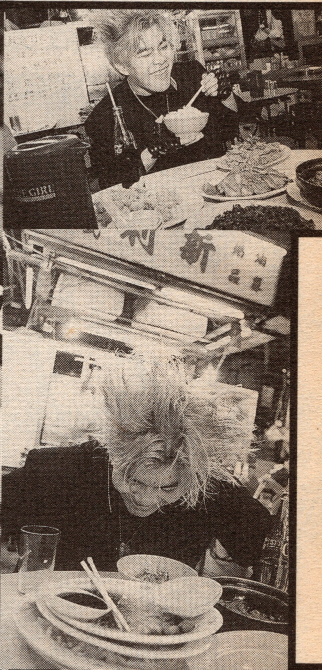

ごんぶとりのカンチガイ！　これは食(しょく)の旅(たび)だったか？

だが、上陸(じょうりく)したごんぶとりを待(ま)ち受(う)けていたのは、かぐわしい食(た)べ物(もの)の香(かお)り。うむ、これは見逃(みのが)せない！　決闘(デュエル)のことをすっかり忘(わす)れ、ごんぶとりは思(おも)わず屋台(やたい)を巡(めぐ)り、香港(ホンコン)の夜(よる)を満喫(まんきつ)する……。

香港カード事情は⁉

ここがカードショップ『光の店』

香港の中心街にある、とあるデパート。その中にカードショップの一つ、「光の店」がある！ 香港だけど、なぜか日本語の店名なのだ。でも、その名の通り、店の内部には日本のオモチャ屋と変わらない商品が満載だぞ！

香港の『ＤＭ』事情は⁉ いざカードショップへ‼

カード事情を調べに来たはずのごんぶとりだったが、思わず昨晩は別の意味で大暴れしてしまった。深く反省したごんぶとりは、翌日改めて香港のカードショップを目指す！ そこにあったのは……⁉

「ウチの店では、主に日本のオモチャを取り扱っているんだ。その商品の中には、カードももちろん入っているよ。ウチで一番の人気は、やっぱり『ＤＭ』だよね。香港では、『Vol.』シリーズだけが発売されているんだ。日本語版だけど、好きな子供は日本語を調べて使い方を理解するみたいだよ」

香港の子供たちにも、やっぱり『ＤＭ』は大人気！

何人かと決闘したけど、結構強かったぞ！

店長に話を聞いた後、彼は一通の手紙を差し出した！「香港チャンピオンから」と言われ、ごんぶとりは中を見る…そこには、「ヴィクトリア・ピークでキミを待つ！」。ちょ、挑戦状か…っ⁉

さあ、決戦だ‼

との決戦へ!!

決戦の場はヴィクトリア・ピークのレストランだ!!

挑戦状に記された決戦の場は、観光地としても有名なヴィクトリア・ピークという山の頂上にあるレストランだった。うむ、頂上決戦にふさわしい場所だ! 意気込んで現地に向かうと、そこには!!

香港チャンピオン
九龍海馬

ドン★

香港チャンピオンプロフィール

1973年生まれの26歳/香港でカードショップを経営する店長。仕事のかたわら決闘の腕をみがく!! 格好や決闘の戦術は海馬そのもので、ついたあだ名が「九龍の海馬」/『D M』香港大会優勝者だぞ!!

勝負は『EX』で!!

決戦の場には、審判役として香港コナミ社長・馬場氏が待ち受けていた。そこで初めて、この決闘にレアカードが賭けられていることを知るごんぶとり! なんと、勝者に中国語版「青眼の白龍」を贈呈するというのだ!!

ごんぶとり遊戯は**遊戯デッキ!!**

九龍海馬は**海馬デッキ!!**

香港コナミ
レフェリー・馬場

「決闘に使用するカードは、香港のカード事情(『ブースター』が未発売)も考えて『EX』にします。これを使うことでデッキの条件も公平になりますし、何よりごんぶとり遊戯さんと九龍海馬さんの対決ですので。勝負は、1デュエルで決めていただきます!!」

序盤戦

まずはこちらから勝負をしかけるぜ!!

序盤の数ターン、まずは両者ともに静かに怪物Cを配置! 生け贄召喚で高レベル怪物Cも配置されていく…。と、次の瞬間、まずはごんぶとりが先制!!

場の全カードを表向きにして見る効果を持つ「厳格な老魔術師」! 表にしても効果が発動されないのが特徴だ。このカードで九龍海馬の場から最も強力な怪物Cを確認し、「心変わり」で操るコンボ!!

思いも寄らぬごんぶとりの奇襲攻撃に面食らう九龍海馬!「厳格な老魔術師」+「心変わり」コンボで、裏向きにしていた「ジャッジ・マン」を見られ、操られる!! 攻撃力2200の「ジャッジ・マン」によって、壁となってくれた守備力2000の「逆転の女神」を撃破されてしまった九龍海馬! ごんぶとりはチャンスと判断して、自軍の場にあるモンスターで全力攻撃! 一挙に優勢へ持ち込んだ!!

©高橋和希/集英社 企画・製作/KONAMI 撮影/久米美由紀・和田篤志
構成/樹想社

香港チャンピオン

ゴゴゴゴゴゴ

中盤戦

さすがは香港チャンピオン！

ごんぶとりの先制攻撃で、LPが4000まで削られた九龍海馬！　だが彼は落ち着いて態勢をたて直す。中盤の数ターンで「血の代償」を使い、次々と強力な怪物Cを場に配置していく！　モンスターの戦力で優る海馬デッキならではの戦術に、ごんぶとりは一つのカードに守りを任せた……!!

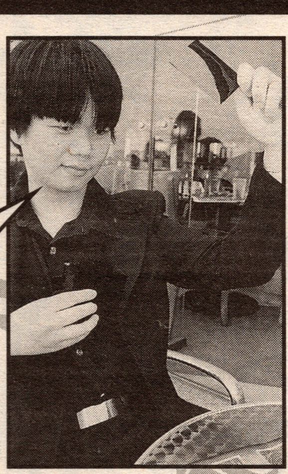

「幻影の壁」によって「ミノタウロス」などの強力なモンスター軍団の猛攻を防いだごんぶとり。だが、九龍海馬の腕に恐怖を覚える。

チェック！

遊戯デッキのオリジナル効果つき怪物C。攻撃力1000・守備力1850。このカードを攻撃したモンスターは、カードの持ち主の手札に戻る。ダメージの計算はそのまま行われるのがタマにキズ!!

終盤戦

そ、そんなコンボで……!?

ズゴゴゴゴ

LPはごんぶとりが5200。九龍海馬が3000。比較的有利なごんぶとりだったが、九龍海馬の目が輝きを失っていなかった。勝負をまだ、捨てていない九龍海馬に、ごんぶとりは底知れない恐怖を抱く。

次のターンで勝負を決めよう…。ごんぶとりは決意する。だが、九龍海馬は、自分のターンで驚くべき行動に出た！「ブラック・ホール」で場のモンスターをすべて破壊したのだ。ぼう然とするごんぶとり。そして、九龍海馬は勝負を決めるコンボをついに放った!!

ズゴゴゴゴ

同梱SPカードの一つ、「ドラゴンを呼ぶ笛」で手札からドラゴン族怪物Cを場に召喚。さらに「ロード・オブ・ドラゴン－ドラゴンの支配者－」を配置して効果・魔法・罠からドラゴン族を完全防御!!

ドン☆コンボ！

ドン☆

➡恐怖のコンボで、「青眼の白龍」を一気に召喚した九龍海馬。対抗できるカードを、ごんぶとり遊戯は持っていなかった。2ターン後にあえなく敗北。

勝利した九龍海馬に、賞品を渡そうとする馬場さん。だが九龍海馬は受け取らず、ごんぶとりに渡す。「この貴重なカードを私だけがもらうわけにはいかない。日本の決闘者に進呈してくれ」

ありがとうチャンピオン!!

⬆太っ腹な九龍海馬の言葉に大喜びのごんぶとり！「日本の決闘者たちも喜ぶと思うよ、ありがとう!!」と握手!!

中国語版「青眼の白龍」を1000名にプレゼント!!

と、いうわけで九龍海馬の男気によって、ごんぶとり遊戯が受け取ってきた中国版「青眼の白龍」を、プレゼント！　欲しい人は、住所、氏名、年齢、性別、職業（学年）、電話番号を明記の上、下にある応募券を官製ハガキにはって、下記の住所に送ろう！

締切は12月23日（木）消印有効。発表はWJ12号とVジャンプ4月号誌上で行います。

〈あて先〉〒119-0163　集英社　eジャンプ プレゼント『中国語版「青眼の白龍」』係

応募券

中国語版 青眼の白龍 プレゼント eジャンプ

センターカラー 49P
ブルーストリーク
瑳川恵一
環八にまたすごい奴が現れた!! 瑳川先生渾身のバイクストーリー!!
待望の新作登場!!
巻頭カラー 33P
かずはじめ
人の心の光と闇を鋭く描く!かずはじめ先生の真骨頂ここにあり!!
センターカラー 45P
リィンCARNATION
しんがぎん
とってもキュートな彼女の正体は!?
しんが先生が贈るどきどきラブコメ
紅白見る?除夜の鐘を聞く?年越しそばを食う?
赤マルを読む!!
赤マル読まなきゃ年越せない!!!
来年まで待てないキミに!!
「ドラゴンクエストVII」大特集!!
鳥山明先生描き下ろしポスター&徹底攻略
本誌連載番外編も見逃せない!!
ジャンプ本誌では見られない新しい魅力を発見!!
『テニスの王子様』
&『シャーマンキング』
&『ライジングインパクト』
週刊少年ジャンプ特別編集増刊2000WINTER
少年ジャンプ
赤マルジャンプ
12月27日(月)発売!!
定価400円(税込)
●一部地区で発売日が異なります。
読んでるうちに年も明けちゃう!!
超特大574ページ
☆赤マル珠玉のラインナップ!!
川下要/加治佐修/吉川雅之
加地君也/山田和重/吉田真
野中徳治/本名健太郎
ほりべたけお/澤井啓夫
☆ジャンプアニメカーニバル
「ONE PIECE」&「H×H」
&「こち亀」&「あやつり左近」
☆赤マルへ特別出張!!
ハガキ戦士ジャンプ団

ヒョータム色彩7変化!!

鳥山先生のハウトゥー漫画byコンピュータ!

このページは白黒だけどね!

鳥山先生の新作・「ヒョータム」、みんな読んだかな? おもしろかわいいヒョータム、実はコンピュータで色が塗られているのだ!普及にともなって、最近はコンピュータを使う漫画家さんが増えている。いったいどうやってるんだろ?

ヒョータム色彩七変化!!

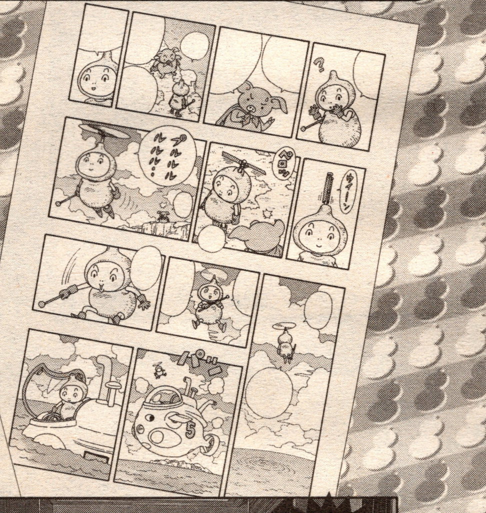

この原稿がどうやって完成したかというと…

使った道具はこんなもの!

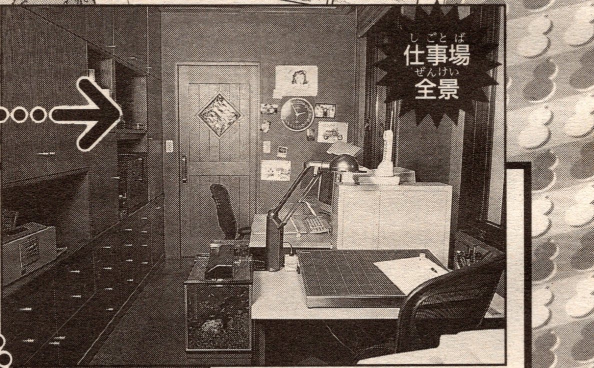
仕事場全景

コンピュータ

➡鳥山先生はマッキントッシュ派。ソフトはフォトショップを使用している。

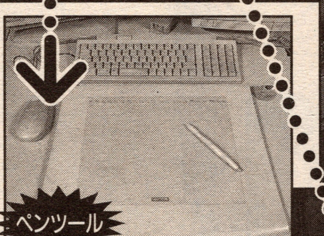
ペンツール

⬆といっても主線まで、コンピュータで描くわけではありません。これでカーソルを動かすのです

スキャナー

⬆コンピュータをうまく使えば、散らかりがちな仕事場もこんなにすっきりする!

⬅⬆コピー機も兼用できるスグレモノ。でも「もっと安くて小さいのがどんどん出るんだよねー」とは鳥山先生の弁

変化(へんげ)1

下絵(したえ)

これが当代随一の漫画家・鳥山先生の下絵原稿。もちろん手描きです。残念ながらどんなにコンピュータに精通しても、それだけでヒョータムが描けるわけではありません！（当たり前）

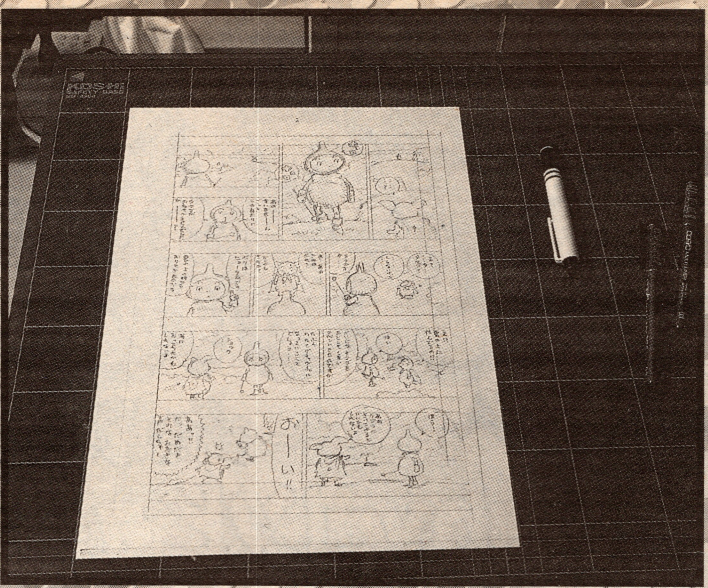

鳥山先生の下絵はとっても読みやすい。編集が最初に先生の原稿を見るのも下絵の時だ。

☆★☆

変化(へんげ)2

ペン入れ(ぺんいれ)

コンピュータを最初は「新しい画材を試す」様な気持ちで導入したという鳥山先生。このペン入れまでが、手での作業になります。まずは枠線からはみ出す吹き出しから丁寧に。

ペン入れの順序は、まず枠線からはみ出す吹き出しなどから始める。それから枠線をひく。下の写真は、まさに枠線をひいているところだ。

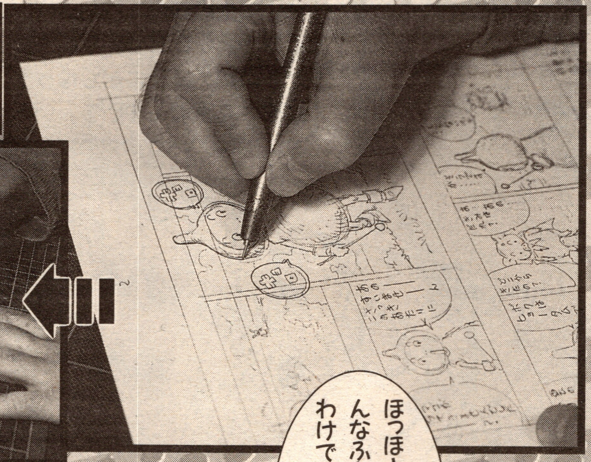

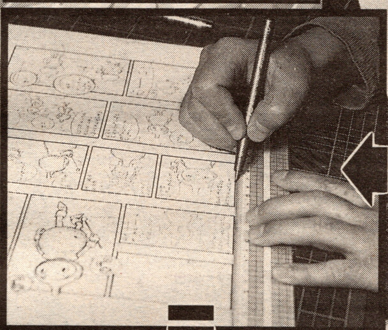

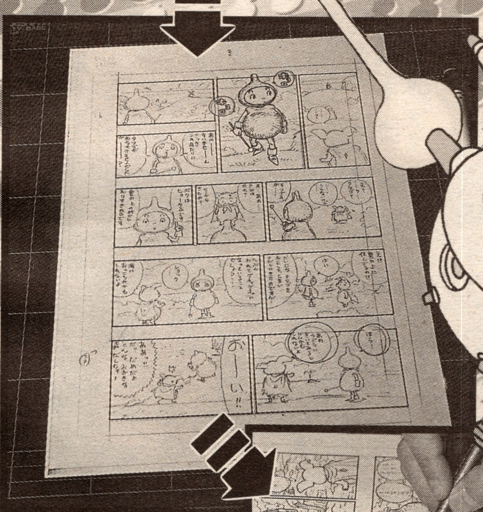

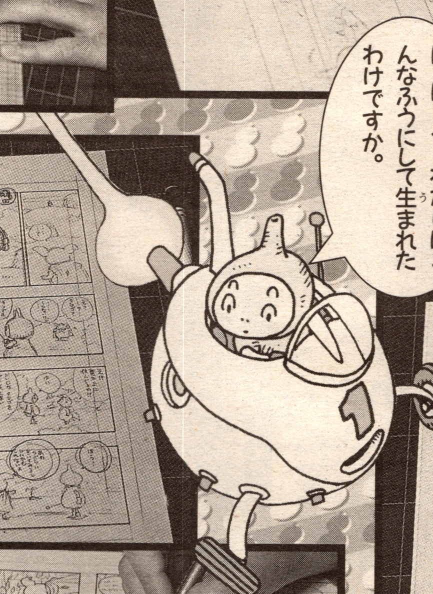

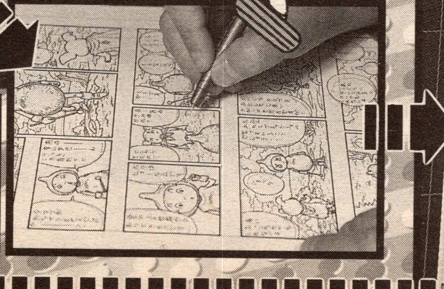

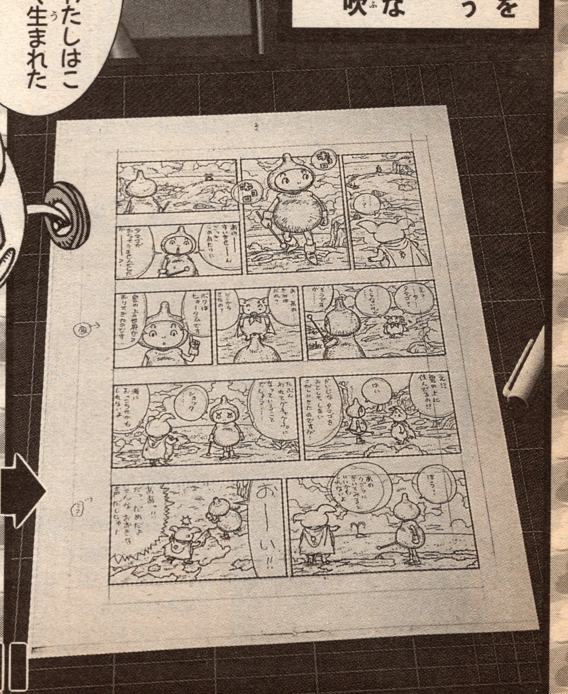

人物→背景の順序でペンをいれていく。ヒョータムの表情がどんどん豊かになっていくのだ。右端の写真がペンを入れ終わった状態。

ヒョータム色彩七変化!!

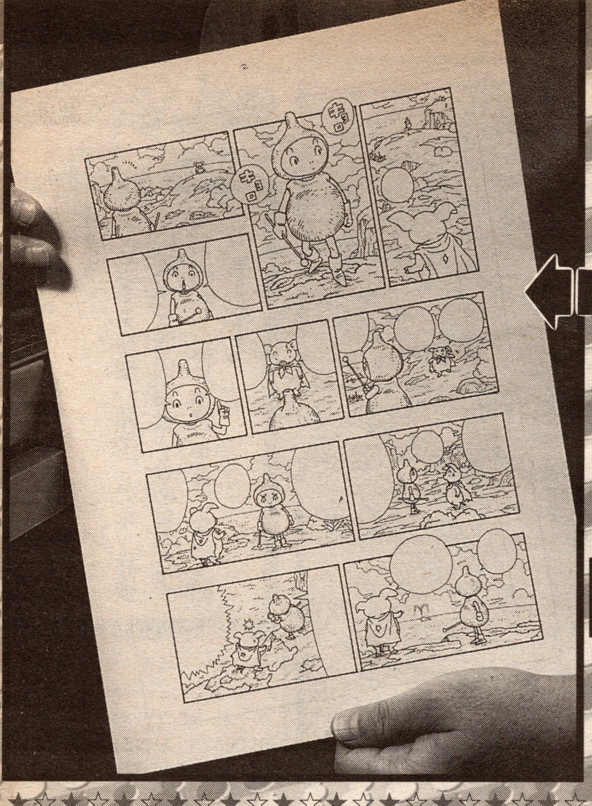

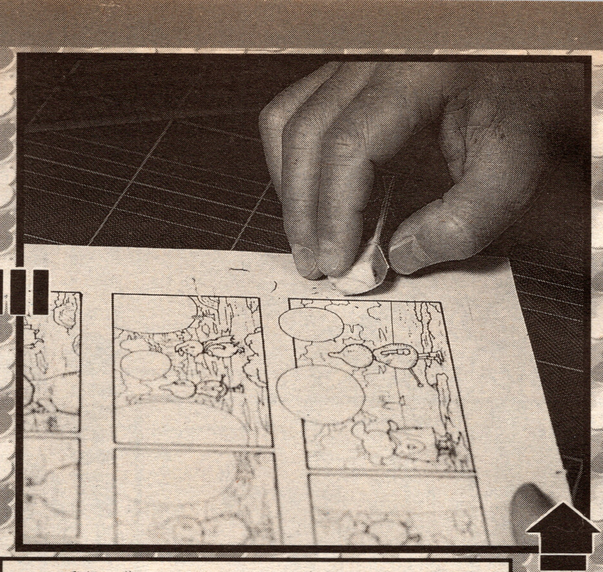

さらに丁寧に消しゴムをかけてゆく。最近はスキャナの精度がよくて鉛筆線も拾ってしまうので、余分な線は消しておく。

変化3 スキャニング

ペンを入れ終わった原稿を、ちょうどコピーを取るようにスキャニングする。

さあ、ここからがコンピュータの出番！もうペンも消しゴムも使いません。スキャナを使って、あっという間にヒョータムがモニターのなかに現れました！

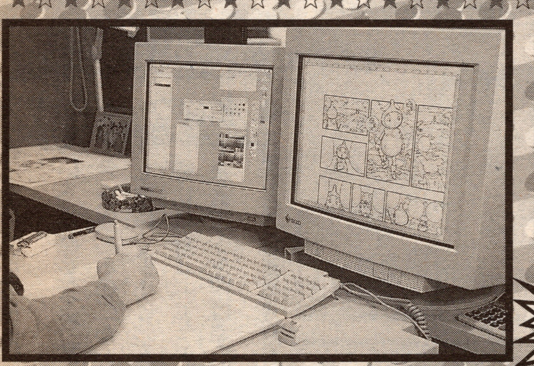

スイッチ一発！ポンッとヒョータムがスキャナからモニタの中へ。これでヒョータムはデジタル世界の住人となったわけだ。

変化4 修正

コンピュータ内に取り込んだヒョータムのデータを、作業しやすいように修正します。黒白のコントラストをはっきりさせたり、ホワイトかけたり、ベタを塗ったり…

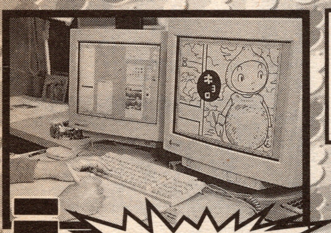

ソフトのツールバーが邪魔にならないようにモニタも2台使って作業するのだ。

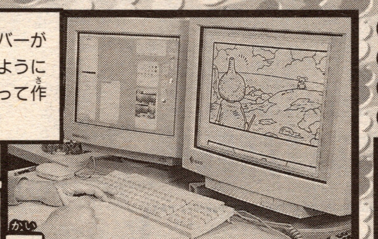

初めて見る世界

やり直しもカンタン

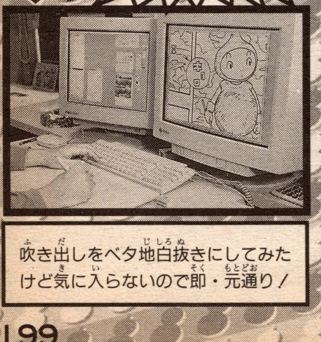

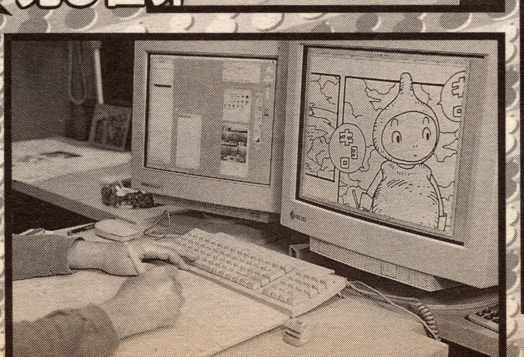

吹き出しをベタ地白抜きにしてみたけど気に入らないので即・元通り！

変化 5
色塗り　その1

まずはキャラクターから色をつけていきます。コンピュータを使い始めてから、色塗りに画材を沢山用意する必要がなくなったので、後片づけが楽になって嬉しいそうです。

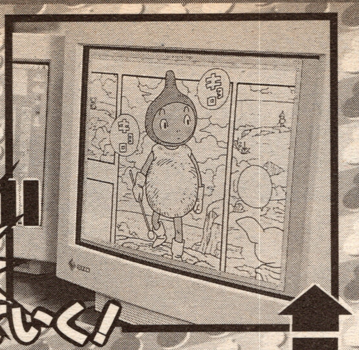

ほっぺたの後はどんどんいくぞ。肌、帽子、手袋、つえ、見る見るうちにフルカラー！

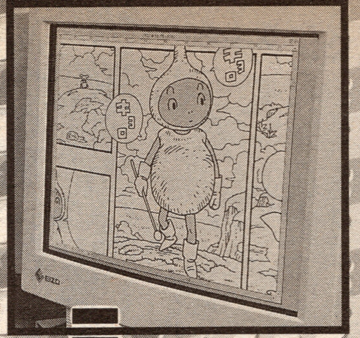

色がついていく！

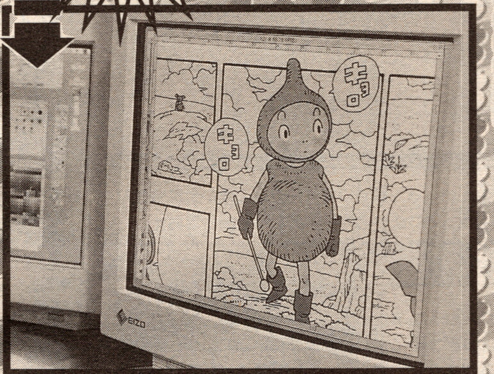

ドンドン

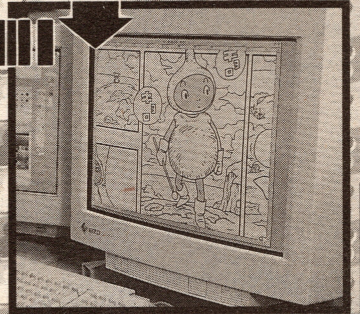

ヒョータムに

ほっぺたの赤とか、一気にどかどか塗れないところをまず先にやる。カーソルを動かすペンが手元で、絵はモニタ。慣れるまでは大変。

変化 6
色塗り　その2

いろんな色を何度でも試せるので、色を決めるのにかえって時間をかけてしまい、トータルではあまり時間の短縮にはならなかったとか。でも、色が決まってる時は早い早い！

地面や空など、一気に塗れるところの作業は、ほんとに早くなったそうです。クリックするだけでこの変化。

地面に

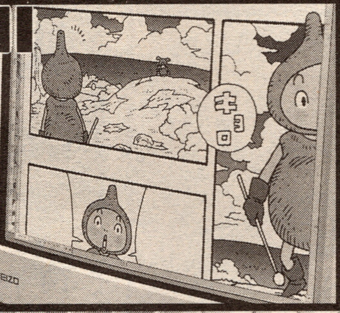

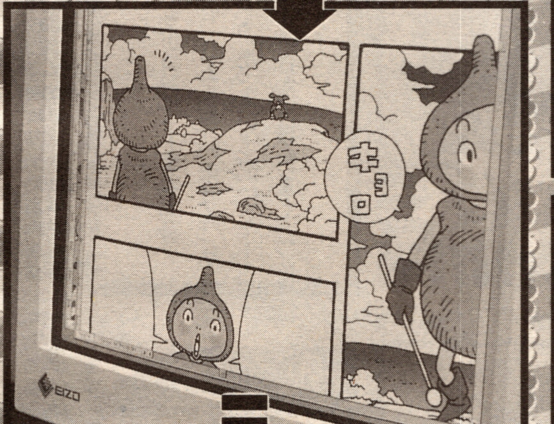

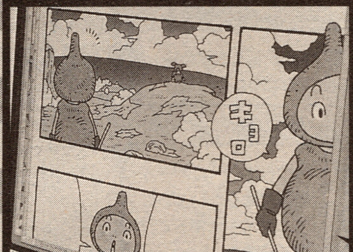

ホーラ…

草がはえた！

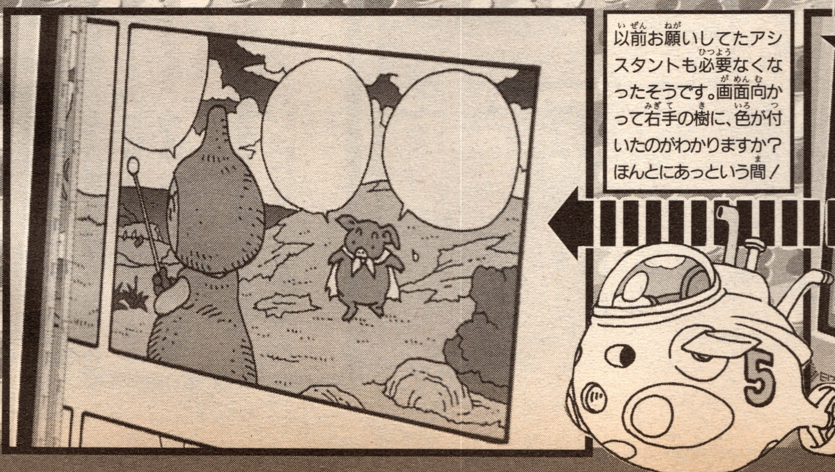

以前お願いしてたアシスタントも必要なくなったそうです。画面向かって右手の樹に、色が付いたのがわかりますか？ほんとにあっという間！

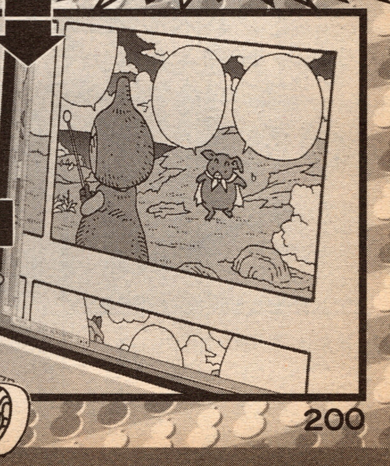

ヒョータム色彩七変化!!

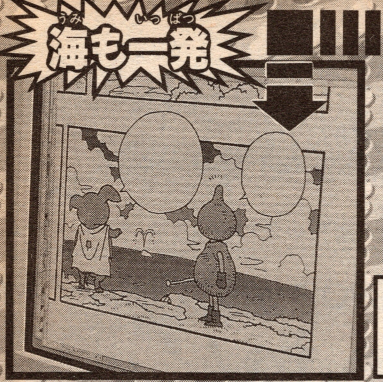

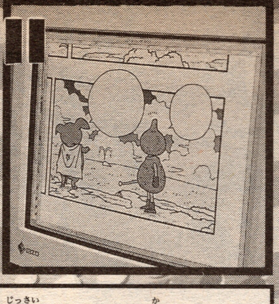

実際、ヒョータムを描いてるときもページによって手袋の色を違えて塗ってしまったことがあったとか。

たくさん色を使えるせいで、時々前のページも確認しないと間違えるそう。

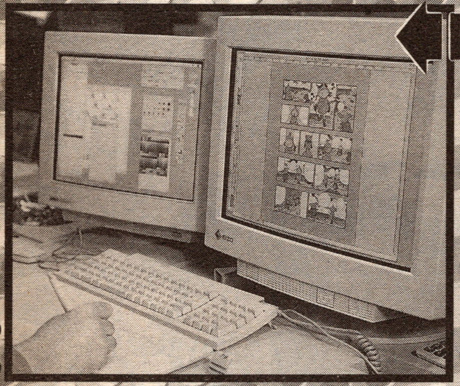

仕上げに、コマの周りに鮮やかなオレンジ色をふせることにした鳥山先生。作業はもちろんクリック一発！

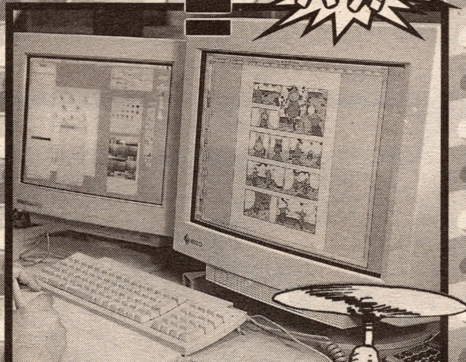

変化 7
完成

スキャニングから50分足らず！文字通り、見る見るうちに完成してしまいました。最後の仕上げもクリック一発！コンピュータ、うまく使えばとっても便利！

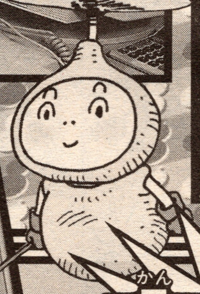

完成!!

締め切りギリギリの時にフリーズしたりしなければ（鳥山先生も過去に一度そういうことがあった！）コンピュータを使った色塗りは、便利で早いし、いろいろな可能性がある！キミもトライしてみるかい!?

仕組みがわかったらもう一度読もうぜ！

デジタルワールドへGO!!

e-ジャンプ出張版

Pop Web Jump

週刊少年ジャンプ公式ホームページ

POP WEB JUMP大特集!!

http://www.jump.ne.jp/

ここが入り口!!

CD-ROMの中に入っているジャンプのホームページ「POP WEB JUMP」体験版をキミはもう見たかな!?ここではそこで紹介しきれない楽しいコーナーを紹介する！実際にアクセスしてみよう!!

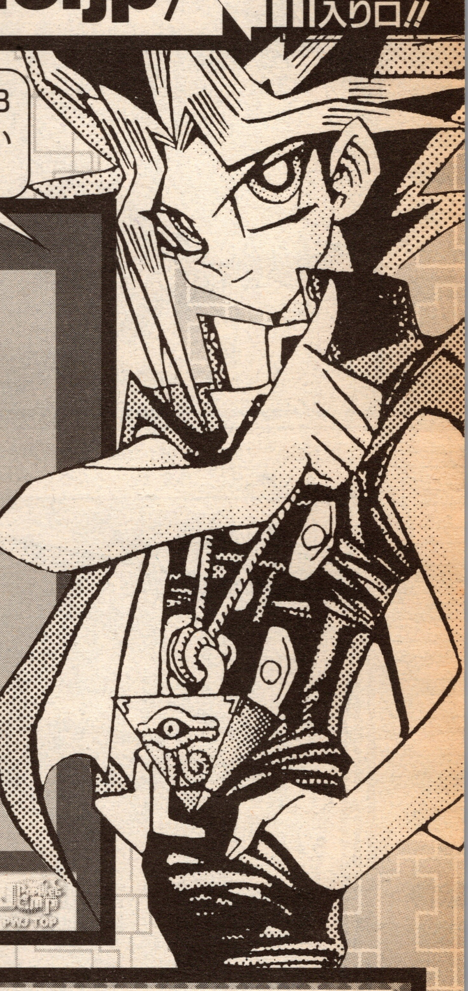

あの漫画をもっと知りたい!!

ヒカルの碁「扉絵コレクション」

CD-ROMにも紹介されている「アオリなし扉絵コレクション」。PWJではもちろん、第一局から最新号までを網羅しているぞ!!

- ■ONE PIECE「偉大なる航路への道」
- ■封神演義「コミックスプレイバック」
- ■HUNTER×HUNTER「ハンター試験合格者名簿」

など

ジャンプキャラを楽しんじゃおう！オリジナルゲーム!!

世紀末リーダー伝たけし！「顔面つっつき」

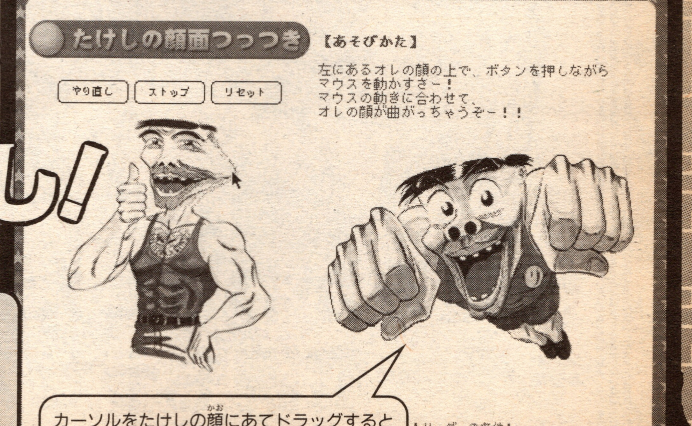

カーソルをたけしの顔にあてドラッグすると顔が伸びたり縮んだり!!キミだけのいろんな顔をしたたけしを作って遊んじゃおう!!

- ■世紀末リーダー伝たけし！「小次郎といっしょ」
- ■遊戯王「千年パズル」
- ■I"s「Love Letter Panic」

など

CD-ROMに
体験版!!
ジャンプ
週刊少年ジャンプの必携副読本!「PWJ」を見ればジャンプの表も裏もよくわかる!!CD-ROMで楽しんだら更なるJデジタルワールドへGOだ!!
編集部の裏側を暴露!?
本格!!編集部日記
編集部のPWJスタッフが交替でジャンプ編集部をリポート!仕事から私生活まで(!?)裏側がわかる!!
「本格!!編集部日記」
本誌では実現不可能!!
こんな事までやってるぞ!!
必見だ!!
漫画の裏側に最接近!!
「プレゼント」
秋の収穫祭大プレゼント!
本誌では絶対にプレゼントできない発掘レアアイテムをプレゼントしちゃう!X'masプレゼントはジャンプから!!
毎週スクープ!
大好評
「毎週スクープ!」
あの作品、あの漫画家の意外な秘密を大胆公開!ジャンプを身近に感じるための人気コーナー!!
CD-ROMで体験したら次は実際にアクセスだ!!
PWJを見ればWJがもっと楽しくなる!!

WJ連載陣PRESENTS 4コマ劇場

これで e(イー)ジャン2000年(ねん)!!! PART5(パートファイブ)

2000年問題(ねんもんだい)もぶっとばす!! WJ(ウイークリージャンプ)人気連載陣(にんきれんさいじん)が贈(おく)る珠玉(しゅぎょく)の2000年(ねん)4コマ!!!

『ホイッスル!』連載(れんさい)

樋口大輔(ひぐちだいすけ) 先生(せんせい)

世紀末(せいきまつ)の夢(ゆめ)?

『ヒカルの碁(ご)』連載(れんさい)

小畑健(おばたたけし) 先生(せんせい)

美(うつく)しい棋譜(きふ)

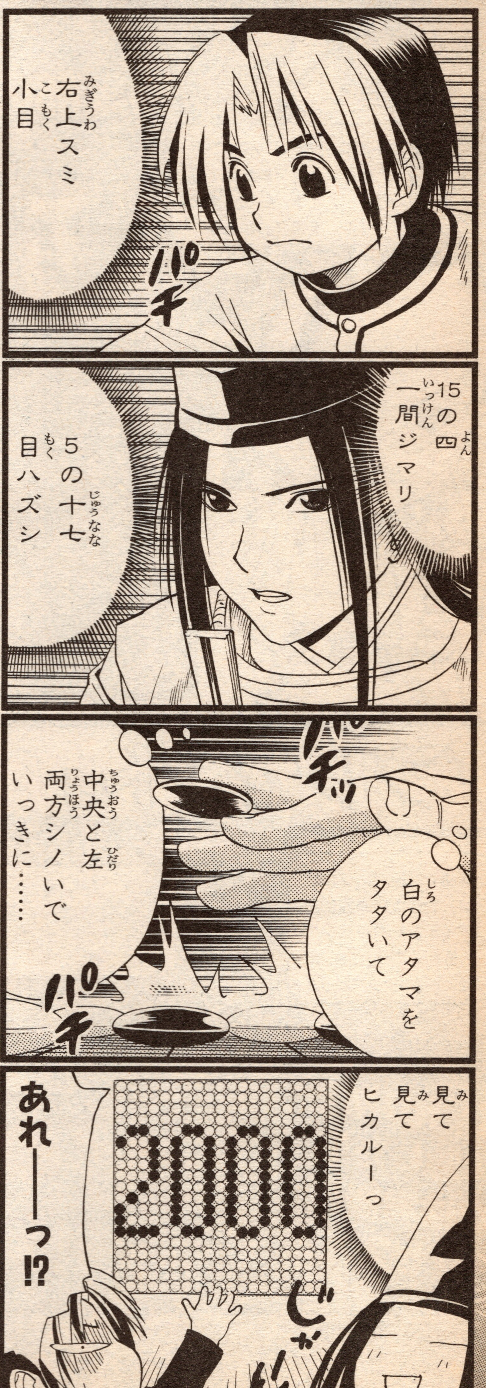

私的(わたしてき)1999年(ねん)…

'99年(ねん)…「恐怖(きょうふ)の大王(だいおう)」はついにやって来(き)ませんでした。しかし、まだ決(けっ)して安心(あんしん)できません。今(いま)も内心(ないしん)ビクビクしてしています。(健(けん))

私的(わたしてき)1999年(ねん)…

これはトム(アシスタント)との合作(がっさく)。修羅場(しゅらば)の中(なか)で生(う)まれたがいい物(もの)ができたと…違(ちが)う?まあ2000年(ねん)といえばシドニー日本代表(にほんだいひょう)の戦(たたか)いが楽(たの)しみ(大輔(だいすけ))

地球に迫る怪しい影―― でもこの口調・このフォルムはもしかして…!?

USHIBAKA vs KOHTETSUROH
地球いただくモン♥
恐怖の大王降臨・・・
1999年・・・
ギリギリセーフで間に合った!?
にわの流
ギリッキリ世紀末ギャグ!!
悶絶の19Pだモン♥
帰ってきた漫画界の破壊王!!
にわのまこと

なんだありゃ？
あーテス！テス！
地球人共に…
ガガー
告…ぐ！
ちょっとハウってるモン？
ガー
マイクが近いんですよ若！
ハイ歌本♪
JOY² サウンド
ウム
え———と…
「LOVEマシーン」「LOVEマシーン」……
「ラ」「ラ」「ラ」……
JOY² サウンド VOL.23
ラァ——!!
オレは宇宙のスミズミまで支配する〝破壊のプリンス〟…
デューク牛バカマルコメⅢ世
たった今このクソ星の全人類に宣戦布告するモーン!!
ブワサァ

その内容は
女子供
老若男女を
問わず
さらにマンガ家
編集者を
問わず みな殺し
にするといった
過激なモノて
早急に
政府の対策が
またれる
ところです
ガシャーン!!
っ
ついに
ワシが恐れて
いたことがッ
………!
人間工学とガーデニングの権威
坂田鋼鉄郎博士
カチ
カチ
KOTETUROH'S ROOM
カチ
二か月前
……
ワシのHPの掲示板に
ヤツ本人からの書き込みが……
その内容が いよいよ
現実のものになろう
としているだス!
はじめまして!ー
投稿者・牛バカ丸
ここにカキコするのは初めて
地球をいただきますので
よろしくたのむモーン
あと どなたか武田久美子の写真集を
適価でゆずってほしいモ〜ン♡
いやっほう〜
投稿者・にわのまこと
ガラン
ガラン
もはや一刻の
ゆーもない
だス!
今 ヤツの
狂気の武力に
対抗するには
アレしか…
いやッ
彼女
しかいない
だス!!
ゴゴゴ
DAN
GE

★この作品はフィクションです。実在の人物・団体・事件などには，いっさい関係ありません。

あ 博士
何かご用？
…
しかし我ながらなかなかよい出来だス
フッ
まるで血肉の通った本物の娘のよう…
でもまりのは一応「兵器」なんだけど
ムニッ
どきーん
ぷるん
なんかこのヘンて全然イミないですよぉ♡
イ…
イ…
イミなんかなくったってオジさんわ
きゃあ
ドドド

週刊少年ジャンプ
新年2号
独り身のたけし、イブ駆け込みの猛アタック!?
世紀末リーダー伝たけし!
12月14日火曜日発売

世界征服はいかがなされた――!?
まずは計画通りに事を運んで下され!!
だんだん
しぱぁ
計画?おおそうだったモン!
とりあえずは「この星で一番強いヤツ」を倒し…地球人の戦闘意欲を低下させるモン!!
あぁぁ
陣内流柔術
たのもぉ〜〜♪
しぃん
……
どぼぼぼぼ
たのもぉ〜♪
たのもぉ〜♪
ボウ
シュッ
ポイ

何しやがんだこのガキャ―!!
バシッ
むう きさまは!?
やかましい!放火魔ごときに名のる名はねぇ!!
だが今回だけはめでてぇ増刊号だから教えてやるぜ!!
陣内流柔術後継者にして世界最強の格闘家……
真島 零!!
メラメラ……
なちゃあ―!?
フッ 陣内流だか内藤陳だか知らんが
こうなっては世界最強の格闘家もお手上げだモン…

陣内流 柔術 教授所
うり♪
どん
ボン!
燃えーーーッ!!
オオオオオーン
ま…真島クン!?
わあぁ道場がぁ
グボボボ…
陣内流の道場が燃えている
ーってゆーか真島クンも炭に～～～!
ガラガラ
ばふっ
むう!? あの火の手はッ…!
ヤ・ヤツがいよいよ…!

食い逃げだあぁー!!
かくし撮りよ――!!
ジィ～～
不法投棄だ――!!
ポイ
ポイ
ポイ
若の破壊工作によって関東地区約70%が壊滅!!
グッド!USAとロシアの動向を逐一知らせろ!
イカス～
さらに防衛ラインを突破!戦火は西に拡大!
イヤア実にユカイツーカイ!
見たかウジ虫共!!
しかし本物の地獄絵図はこれからだモーン!!
ゲラ
ゲラ
ゲラ

★ひさびさにギャグ挑戦!!の、にわのまこと先生にお便りを!! あて先⬇〒101—8050東京都千代田区一ツ橋2ノ5ノ10集英社週刊少年ジャンプ編集部

げぼ
死ねオラァ──!!
いたれりつくせりまりのちゃん♪
平和のためならなんなりと~~~~♪
ペコー!
鋼のボディに…
天使のハート

!
……
パシャ
わぁっ 若!?
何じゃ あの女!? ただ者では ないぞい…
調べろ!!
うっなー!!
ハッ!!
ただ今 スキャンして います!

コンピューターの解析の結果が出ました!
カタ
カタ
カタ
ーで?
「今が食べ頃なの～～ん♡」と!
フウ～
Y2Kェェ～～～!!
しっかりしなされ若!
その女はいいつけ通りに動くように調教…いや調整された
アンドロイドならぬ"メイドロイド"ゆえ生身ではとてもかないませぬ!
ぴくっ
これより「コンバットスーツ」を送りますでな!
大丈夫?
……
なるほど"メイドロイド"とは…
私生活のシュミ丸出しだモン坂田博士～～
それならば装備せねばなるまい
はよう～～…「コンバットスーツ」を送るモン～～～!!
「配達」!!

牛バカは宅配便のお兄さんに届けてもらった「コンバットスーツ」を
そこにハンコを
おつかれさまだモン♪
わずか0.1秒で装着完了した!!
ガッ
キィ
「FA」廃止イィ――!!
ふははは さて さて!
これで攻撃力・守備力十倍アップ(当社比)したモン
どうやっていたぶってやろうかあ~~~~!!
えい♡
あ――ん いたぁ――い
がきっ
うむむっ!!
「コンバットスーツ」とはこれまた全く関係ない攻撃!!
いかんッ!! このままでは彼女がッ…
地球の平和が!!

まりのちゃん分離！
らじゃー♡
さらに下半身も!?
行こうまりのちゃん!!
グッ
究極合体!!
にょき
「ぼっくん」言いまんねん!!
BOKKUN

な
な
何者だモン オマエ!?
せやから
ボク ぼっくん
BOKKUN
カマーン ぼっくん!
ヤツらの野望をくじくだス!
うぬう こんなチンチクリンごとき〜〜〜!!
血涙
ぼっくん!
ぶりゅ
かはぁ〜…
若あああ——!!
もー 終わってもた
夢幻のごとく♪

痔をメイド・の土産にキョーフの大王ジ・エンド!? 次回作もお楽しみに!!

とびだすぞ!! VJBにおまかせ!!
ブイジャンプブックス
おさえたぞ!!
ゲームシリーズ
クラッシュ・バンディクー レーシング
公式ブッちぎり攻略ガイド
12月16日（木）発売　定価1200円（税込）
簡単にできるショートカット、アイテム情報たっぷり公開。トップをめざしてブッちぎれ。
全コースマップ載ってます！
日本一の社長になろう！
ゲームシリーズ
桃太郎電鉄V
旅はじめVガイド
12月16日（木）発売　定価1100円（税込）
各地の物件リスト、さまざまなイベント、カードの情報満載。これでキングボンビーも怖くないぞ。
ゲームシリーズ
アークザラッド III
好評発売中！
定価1200円（税込）
ゲームのカギとなるギルド仕事を完全解説！レア・モンスターカードの入手法も教えるぞ。
ギルド仕事を制覇しよう！
攻略のツボ大集合!!
ブイジャンプ
Vジャンプ
ブックスシリーズ

あそびのツボ
ツボのなかから
ゲームもマンガも
コミックスシリーズ
スライム冒険記
かねこ統
1～3巻 好評発売中！
1～2巻 定価650円（税込）
3巻 定価700円（税込）
ただの冒険記じゃないぞ！ スラきっさんのダジャレに、大爆笑まちがいナシ!!
コミックスシリーズ
デジモンアドベンチャー
～Vテイマー01～Disc 1
原作・井沢ひろし
漫画・やぶのてんや
監修・本郷あきよし
好評発売中！ 定価750円（税込）
少年タイチとデジモンたちがくりひろげる、熱い冒険ストーリーだ。
ゲームと日常のギャグワールド！
コミックスシリーズ
犬マユゲでいこう
石塚祐子
1～2巻 好評発売中！
各巻 定価840円（税込）
次から次へとギャグバトルの嵐！ キミは、このわらいの連続に耐えられるかな？
勇者スラきちと冒険しよう！
アニメも好評放送中！
わらいのツボ大集合!!

とくダネ発信中!!
徹底的!! 超豪華ラインナップで
見たい番組がめじろおし!!
別冊ふろく
まるごと1冊の
衝撃映像!!
見どころ
新しく発見された国々を大紹介！ ますます広がる『DQⅦ』の世界の魅力に大接近だ！
アルス キーファ マリベル
H798 H900 H650
M692 M396 M986
キーファは メラミを となえた！
ドラゴンクエストⅦ
〜エデンの戦士たち〜
話題のRPG
情報最前線!!
見どころ
出た〜っ！ 発売直前の大スクープ！ 新たに判明した召喚術の㊙システムを本邦初公開〜！
サモンナイト
あーっ！
うるせえなぁっ！！
ガゼル
列島横断
ハイライト!!
見どころ
ゲームの堅実な進めかたから、ちょっとイジワルな手までいろんなテクニックを大紹介！
桃太郎電鉄Ⅴ
ブイジャンプ
Vジャンプ
2月特大号
別冊ふろく2冊付き
特別定価500円）
12月21日（火）発売!!

VJ放送局
別冊ふろく＋本誌での2元中継!!
セルジュ
キッド
95/95
69/69
オパーサの浜で待っててよ。
後から、すぐ行くから。
遠い過去の時代には魔術師たちの力を
引き出すためのマジックアイテム
て使われていたのです。
クロノ・クロス
見どころ
ストーリー中盤をナビゲート！ いろんなキャラを仲間にする方法をキミに伝授！
メテオ・ブラック・ドラゴン
ゲート・ガーディアン
3500
3750
シェ「おお！太陽石か。
さっそくこいつとかけ合わせてみよう！
遊★戯★王
真デュエルモンスターズ
～封印されし記憶～
見どころ
キャンペーンモード攻略・続編「終わりの書」があれば、最強のデュエリストも夢じゃない！
クロノ・トリガーPS版
クローズアップ!! GAMEのススメ!! で13P!!
見どころ
過去・現在・未来を、迷うことなくかけぬけよう！ ラスボスまでの徹底攻略！
VJマンガフェア
●エニックスライム冒険記
●デジモンアドベンチャー ～Vテイマー01～
●犬マユゲでいこう
●メカッピキ ポチ丸
ラブストーリーセレクション!!
LOVE & DESTROY
見どころ
未来からやってきた少女たちの目的とは？ ストーリー序盤を大攻略！

ジャンプ千年王国の扉を開け！
ニューミレニアム新連載第2弾！
新連載
巻頭カラー
57P
無頼男
−ブレーメン−
梅澤春人
梅澤春人先生、待望の新連載!!ハチャメチャ主人公・ロミオが大暴れだ！
梅澤先生が男の生き様を魅せる!!待望の新連載!!
男の道の歩
クリスマスイブを前にしてたけしは…!?
世紀末リーダー伝たけし！
島袋光年
独り身のたけし、イブ駆け込み猛アタック!?
『BØY−ボーイ−』から10か月…
梅澤春人

新連載
きた方!!
大増27P
新連載第2回!!
TVアニメ絶賛放映中!
キルアの念、さらに進化!?
HUNTER×HUNTER
冨樫義博
オークションで競りに出されていた物とは!?
巨人の島に到着したルフィ一行だが…!?
ONE PIECE
尾田栄一郎
巨人の島に到着!!食べ物大きくて大喜び…!?
プレーオフ、ついに終了!!
ライジングインパクト
鈴木央
プレーオフ終了!!アリアが下した決断とは!?
再不斬VSカカシ!!
NARUTO-ナルト-
岸本斉史
再不斬VSカカシ…!!白熱の激闘の行方は!?
何とテモモが○○○を…!?
花さか天使テンテンくん
小栗かずまた
テンテンも驚くテモモの重大決心とは…!?
ストーンオーシャン
荒木飛呂彦
大興奮の新連載第2回!!ジョリーンはどうして刑務所に入ったのか…!?
根性入った充実のカラー企画群!!
史上最大規模のビッグプロジェクト「ジャンプフェスタ2000」
開催直前㊙情報!!
1000年代最後のお祭りに君も熱狂!!参加券付き!
ジャンG塾
毎週定番の「DQVII」総力特集だ!!攻略法もあり!!
「ONE PIECE」劇場アニメ情報
劇場版アニメの前売りチケット情報をお届けだ!!
「H×H」ゲーム通信
GB版ソフトの未公開情報!!OCを徹底解剖だ!!
「こち亀」MMSP
劇場版こち亀の超限定グッズ情報だ!!激レア…!!
豪華連載陣の"男"を見よ!!
遊☆戯☆王/シャーマンキング/こちら葛飾区亀有公園前派出所
ホイッスル!/ROOKIES/I"s〈アイズ〉/封神演義/テニスの王子様
ZOMBIE POWDER/ヒカルの碁/Romancers
週刊少年ジャンプ 新年2号
12月14日(火)発売
特別定価230円(税込)
・一部地区で発売日が異なります。

eジャンプ

ELECTRIC+EXCITING+ENTERTAINMENT

い〜じゃん!

付録CD-ROMガイド

付録のCD-ROMはプレイステーション専用です。他のハードでは使用しないで下さい。

●e-ジャンプ付録CD-ROMは、著作権上の保護を受けています。収録されている体験版、ムービー、イラスト、文章、プログラムなどを無断複製、複写、無断使用することは禁じられています。このCD-ROMに収録したソフトウェアにより生じたいかなる損害についても、弊社では責任を負いかねますのであらかじめご了承ください。また、万一、誤作動等が起きた場合でもディスクのお取り替えは出来ませんので、ご了承下さい。

プレイステーション本体に付録のCD-ROMをセットし、電源を入れると、オープニングムービーが自動的に流れ始めます。

ムービーの再生が終了すると左のスタート画面が表示されます（オープニングムービー再生中にSTARTボタンを押しても、この画面になります）。

この画面の時、○ボタンかSTARTボタンを押すと、コンテンツ選択画面が表示されます。方向キーでコンテンツを選択して下さい。

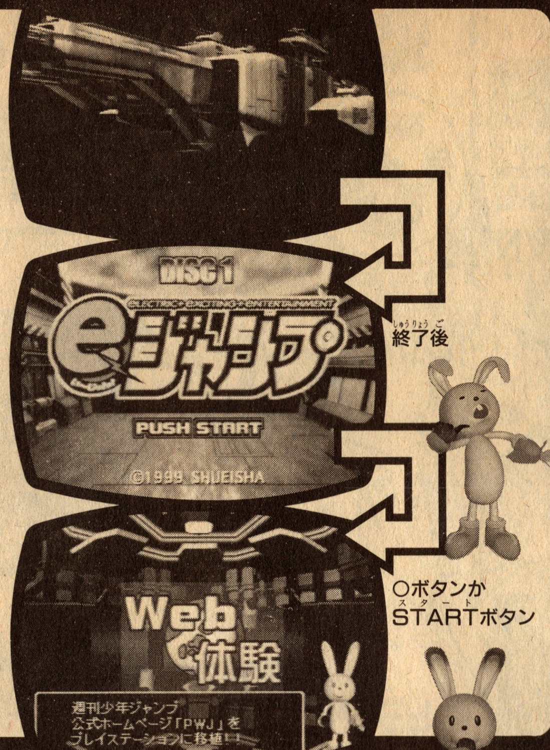

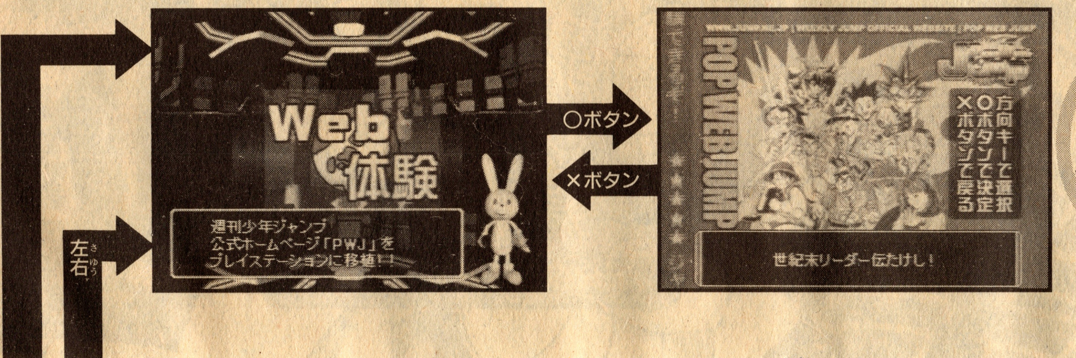

上下左右の方向キーで見たいコンテンツを選択

Web内基本操作

方向キーで選択
○ボタンで決定
×ボタンで戻る

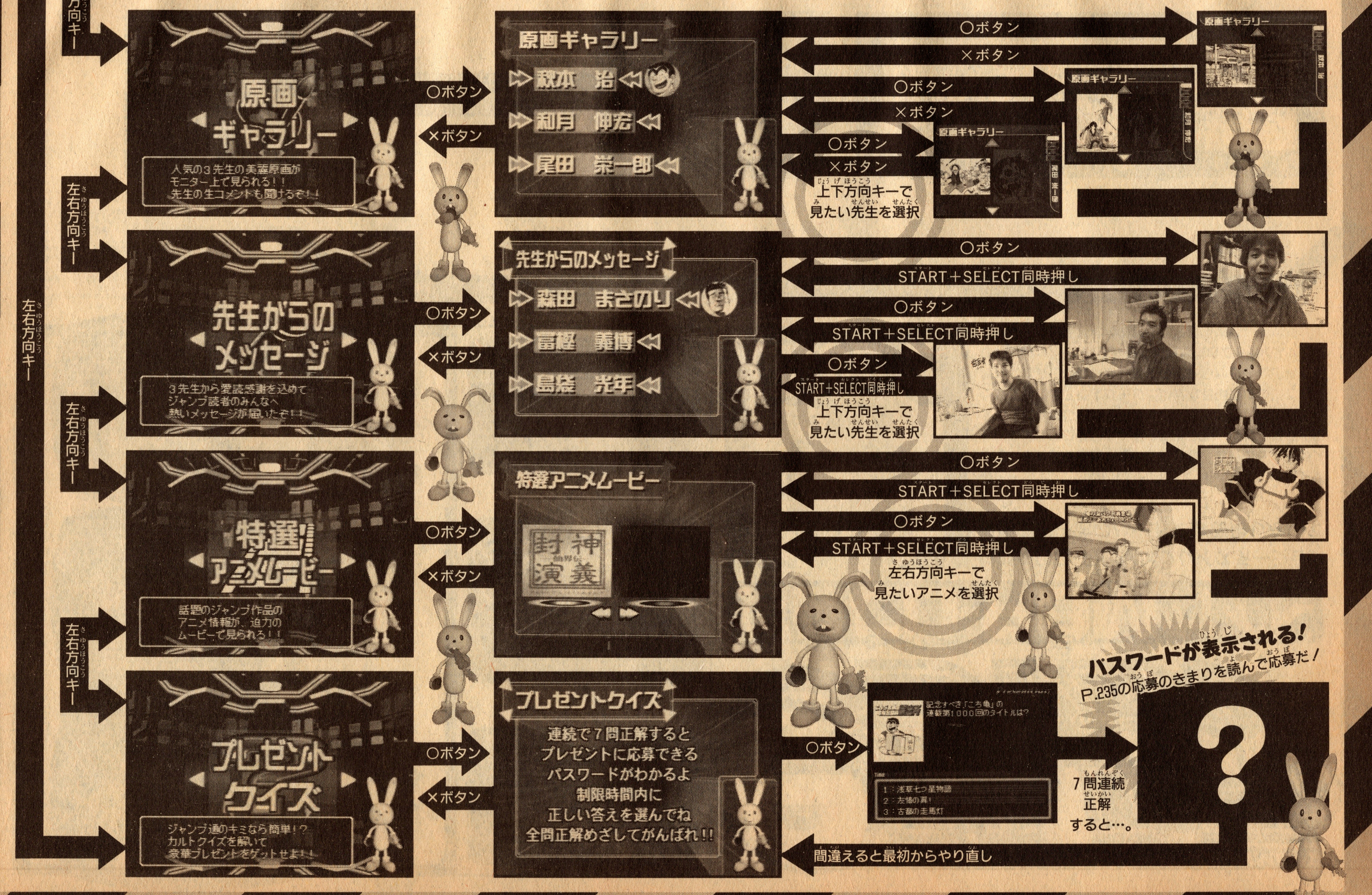

方向キー
原画ギャラリー
人気の3先生の美麗原画がモニター上で見られる！！先生の生コメントも聞けるぞ！！
○ボタン
×ボタン
原画ギャラリー
秋本 治
和月 伸宏
尾田 栄一郎
○ボタン
×ボタン
○ボタン
×ボタン
○ボタン
×ボタン
上下方向キーで見たい先生を選択
左右方向キー
先生からのメッセージ
3先生から愛読感謝を込めてジャンプ読者のみんなへ熱いメッセージが届いたぞ！！
○ボタン
×ボタン
先生からのメッセージ
森田 まさのり
冨樫 義博
島袋 光年
○ボタン
START＋SELECT同時押し
○ボタン
START＋SELECT同時押し
○ボタン
START＋SELECT同時押し
上下方向キーで見たい先生を選択
左右方向キー
特選！アニメムービー
話題のジャンプ作品のアニメ情報が、迫力のムービーで見られる！！
○ボタン
×ボタン
特選アニメムービー
封神演義
○ボタン
START＋SELECT同時押し
○ボタン
START＋SELECT同時押し
左右方向キーで見たいアニメを選択
左右方向キー
プレゼントクイズ
ジャンプ通のキミなら簡単！？カルトクイズを解いて豪華プレゼントをゲットせよ！！
○ボタン
×ボタン
プレゼントクイズ
連続で7問正解するとプレゼントに応募できるパスワードがわかるよ
制限時間内に正しい答えを選んでね
全問正解めざしてがんばれ！！
○ボタン
7問連続正解すると…。
間違えると最初からやり直し
パスワードが表示される！
P.235の応募のきまりを読んで応募だ！

ELECTRIC+EXCITING+ENTERTAINMENT

eジャンプ

付録CD-ROMガイド

付録のCD-ROMはプレイステーション専用です。他のハードでは使用しないで下さい。

●eージャンプ付録CD-ROMは、著作権上の保護を受けています。収録されている体験版、ムービー、イラスト、文章、プログラムなどを無断複製、複写、無断使用することは禁じられています。このCD-ROMに収録したソフトウェアにより生じたいかなる損害についても、弊社では責任を負いかねますのであらかじめご了承ください。また、万一、誤作動等が起きた場合でもディスクの取り替えは出来ませんので、ご了承下さい。

プレイステーション本体に付録のCD-ROMをセットし、電源を入れると、オープニングムービーが自動的に流れ始めます。

ムービーの再生が終了すると左のスタート画面が表示されます（オープニングムービー再生中にSTARTボタンを押しても、この画面になります）。

この画面の時、○ボタンかSTARTボタンを押すと、コンテンツ選択画面が表示されます。方向キーでコンテンツを選択して下さい。

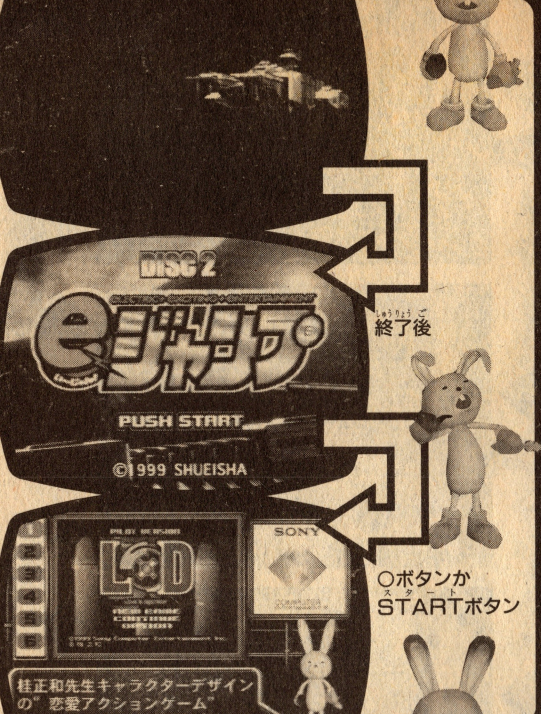

終了後

○ボタンかSTARTボタン

©Sony Computer Entertainment Inc.
©桂正和
©高橋和希／集英社　©1999　KONAMI
©1999　スクウェア
キャラクターデザイン：©1999スクウェア／©1999結城信輝
©本郷あきよし・東映アニメーション
©BANDAI 1999
©アーマープロジェクト/バードスタジオ/ハートビート
アルテピアッツァ／エニックス
©1991／1992／1997／1999　スクウェア
イラストレーション／天野喜孝
キャラクターデザイン／野村哲也

○ボタン

START＋SELECT同時押し

上下

「L&D」の完成前のゲームの一部を体験出来る他に、このロムオリジナルの貴重ムービーが見られます。ゲーム中の詳しい操作説明はP.234にあります。

方向キー

○ボタン

START＋SELECT同時押し

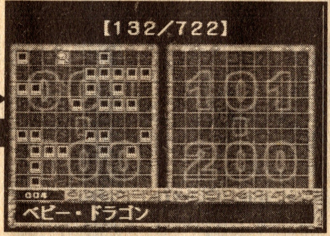

○ボタンでカードの説明が見られます。さらに○ボタンを押すと3Dのモンスターが見られます。×ボタンでカード選択画面に戻ります。

上下方向キー

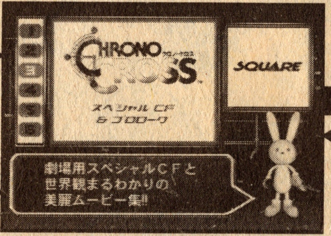

○ボタン

START＋SELECT同時押し

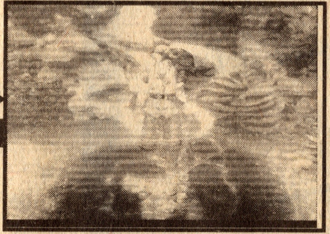

映画館のみで流された貴重なCFムービーに引き続き、美麗オープニングムービーが見られます。

上下方向キー

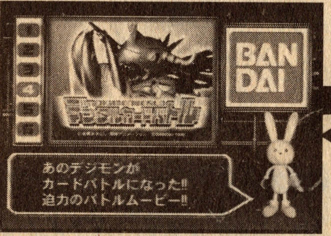

○ボタン

START＋SELECT同時押し

ゲームの概要と迫力のバトルシーンが見られます。

上下方向キー

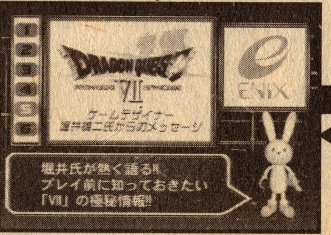

○ボタン

START＋SELECT同時押し

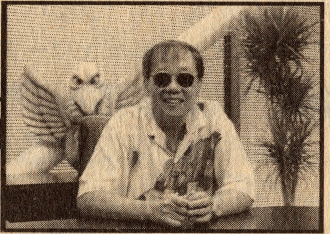

ドラクエシリーズの生みの親、堀井雄二氏からのメッセージムービーが見られます。

上下方向キー

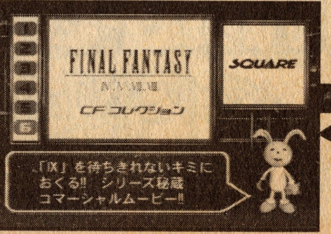

○ボタン

START＋SELECT同時押し

ファイナルファンタジーシリーズのCFの中から厳選したスペシャルCFが見られます。

体験版ガイド

LOVE & DESTROY

©Sony Computer Entertainment Inc.
©桂正和

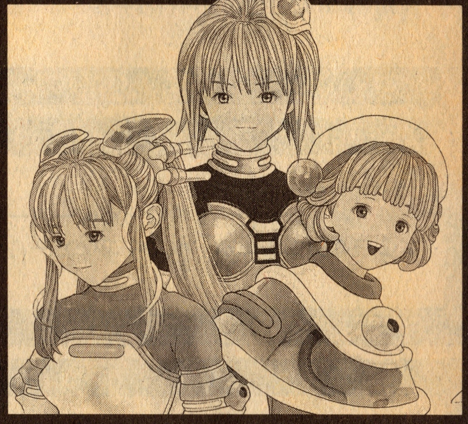

この体験版は、CFムービーと①実戦②演習訓練（ルミナードス戦）の2ステージで構成されています。尚、体験版では、アナログコントローラの振動機能等、一部製品版にある機能に対応しておりません。ご了承ください。操作方法は以下の通りです。

通常時

アナログコントローラ

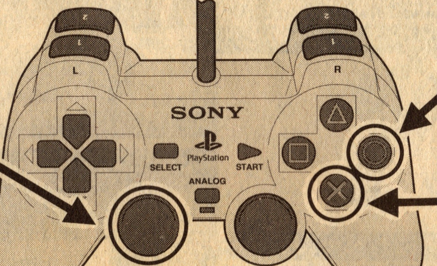

コントローラ

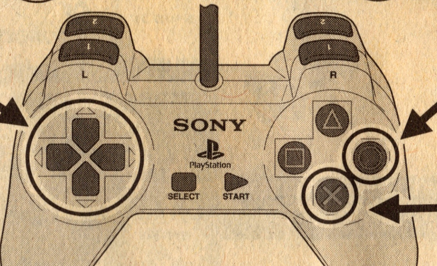

戦闘時

アナログコントローラ

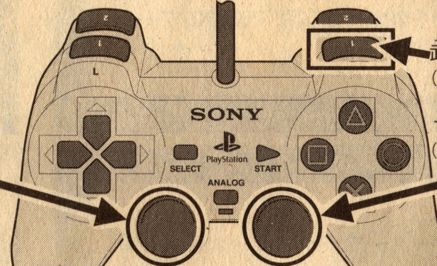

コントローラ

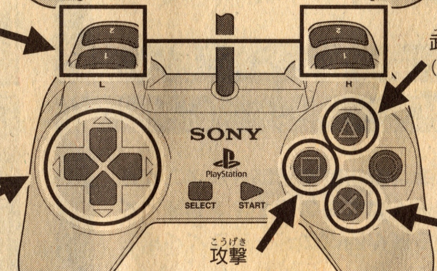

出撃のしかた

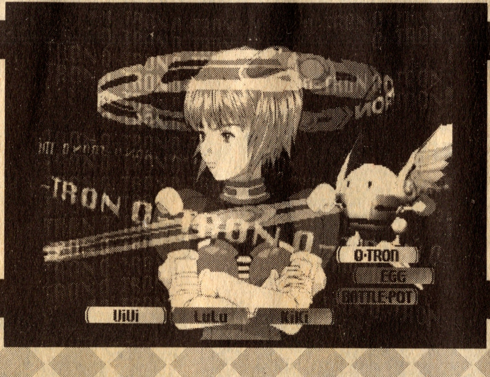

説明画面後の左の画面でQ-TRONを選択し○ボタンを押して決定して下さい。すでに画面に表示されているQ-TRONなら、これでネームエントリー後に出撃できます。画面に表示されていないQ-TRONを選択する場合は、一度選択画面でそのQ-TRONを選択後、画面にQ-TRONを表示させてから、再度選択して下さい。ネームエントリー画面の後、出撃となります。

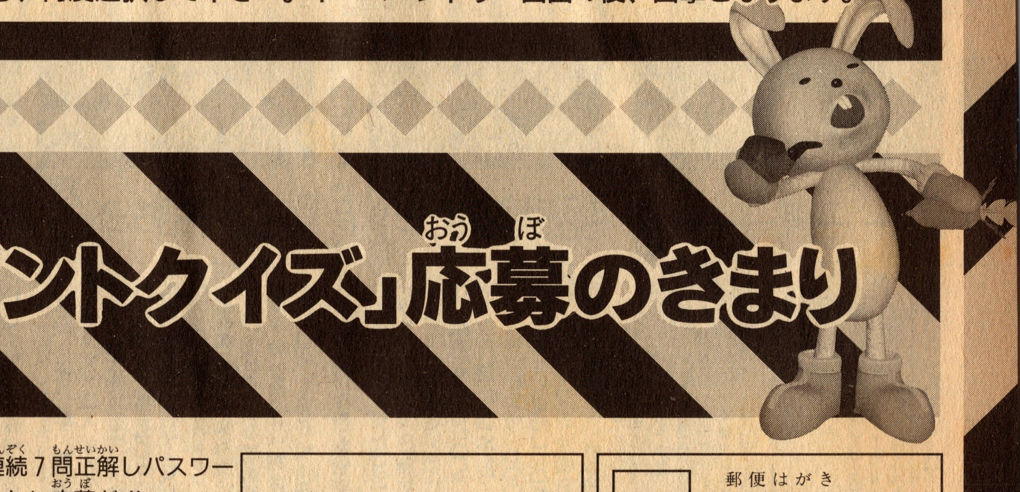

「プレゼントクイズ」応募のきまり

当選者には発売直後に発送するよ!!

賞品はプレステ2!!

Disc 1の「プレゼントクイズ」で連続7問正解しパスワードがわかったキミは、早速プレゼントに応募だ!! 正解者の中から抽選で3名に「プレイステーション2」が当たるぜ!!
1.郵便番号　2.住所　3.氏名　4.年齢　5.学年（職業）　6.電話番号　7.パスワードを官製ハガキに正確に記入して以下の宛先まで送ってくれ!!

あてさき
〒101－8050　東京都千代田区一ツ橋2-5-10
㈱集英社　e-ジャンプ
「CD-ROMプレゼントクイズ」係

・締め切り…12月23日（当日消印有効）
・発表…週刊少年ジャンプ12号
Vジャンプ4月号誌上（予定）

うら

1.郵便番号
2.住所
3.氏名
4.年齢
5.学年（職業）
6.電話番号
7.パスワード

おもて

50　郵便はがき
〒101-8050
東京都千代田区一ツ橋2-5-10
㈱集英社　e-ジャンプ
「CD-ROMプレゼントクイズ」係

週刊少年ジャンプ&
Vジャンプ共同編集
2000年1月18日増刊

◆

eジャンプ

ELECTRIC+EXCITING+ENTERTAINMENT

CONTENTS

eジャンプ イメージキャラクター

e-ジャンプの予告に必ず登場していた、謎につつまれたこのキャラクターの名前は…

ぷかーど艦長

このちょっととぼけたウサギは、うすた京介先生がデザインしたものだ。

付録のCD-ROMに3Dの"ぷかーど"がいるので是非チェックしてくれ!!

◆

表紙イラスト

- 「ヒョータム」鳥山明
- 「milk junkie」藤崎竜
- 「もうちょっと右だったらストライク!!」うすた京介
- 「こちら葛飾区亀有公園前派出所番外編 KochiKame2003年」秋本治
- 「地球いただくモン♥」にわのまこと
- 「太マユゲでいこう」石塚祐子
- 「ONE PIECE」尾田栄一郎
- 「世紀末リーダー伝たけし!」島袋光年
- 「るろうに剣心 —明治剣客浪漫譚—」和月伸宏
- 「遊☆戯☆王」高橋和希
- 「ドラゴンクエストVII」

©アーマープロジェクト/バードスタジオ/アルテピアッツァ/エニックス

- 「ラブ&デストロイ」

©Sony Computer Entertainment Inc. ©桂正和

表紙デザイン

土井敦史
(バナナグローブスタジオ)

◆

編集協力

樹想社
キャラメル・ママ
スタジオハード

レイアウト

バナナグローブスタジオ

◆

© 集英社 1999
本誌掲載の作品、記事、写真等の無断複写・複製・転載を禁じます。
印刷/共同印刷株式会社

漫画!!

13 ヒョータム 鳥山明 巻頭オールカラー!!
53 milk junkie 藤崎竜 ドラマチック31P!!
87 こちら葛飾区亀有公園前派出所番外編 KochiKame2003年 秋本治 特別番外編!!
102 さとふ さとう○○○
109 もうちょっと右だったらストライク!! うすた京介 漫身ギャグ32P!!
141 太マユゲでいこう 石塚祐子
151 徒然臭!! あずまけいしん
165 デジモンアドベンチャー〜Vテイマー01〜外伝 井沢ひろし やぶのてんや
205 USHIBAKA vs KOHTETSUROH 地球いただくモン♥ にわのまこと
これでeジャン2000年!!! WJ連載陣PRESENTS 4コマ劇場
52 島袋光年・鈴木央
150 尾田栄一郎・冨樫義博
164 高橋和希・小栗かずまた
188 森田まさのり・武井宏之
204 小畑健・樋口大輔

鮮烈ポスター!!

7 ドラゴンクエストVII〜エデンの戦士たち〜
10 ラブ&デストロイ

ゲーム情報!!

3・21 ドラゴンクエストVII〜エデンの戦士たち〜
26 遊☆戯☆王 真デュエルモンスターズ〜封印されし記憶〜
29 HUNTER×HUNTER
30 仙界伝〜TVアニメーション仙界伝封神演義より〜
31 ジョジョの奇妙な冒険〜未来への遺産
32 クロノ・クロス
34 バウンサー
35 デジモンワールド デジタルカードバトル
38 ラブ&デストロイ
173 ワンダースワン版デジモンアドベンチャー

圧巻企画!!

28・189 遊☆戯☆王オフィシャルカードゲーム 遊☆戯☆王国 香港激闘編!!
45 ラブ&デストロイ 誕生秘話特別対談
84 仙界伝 封神演義ビデオ大情報!!
96 『こち亀 THE MOVIE』公開直前スペシャル!!
106 付録CD-ROMオープニングCGはこうして出来上がった!!
159 荒木飛呂彦 Goes to America!〜荒木飛呂彦のアメリカ取材紀行〜
174 GAMEのススメ!! e-ジャンプSPECIAL
180 もっと静かにGAMEをやりたいの…出張版!!
197 ヒョータム色彩7変化!! 鳥山先生のハウトゥー漫画byコンピュータ!!
202 ジャンプデジタルワールドへGo!! POP WEB JUMP大特集!!

プレゼント!!

2・108 トリプルeことある予感!! 2000年eものGoods大プレゼント!!

お知らせ

50・224 Vジャンプブックスのお知らせ
86 コミックカメダスのお知らせ
100 ジャンプコミックスのお知らせ
158 特別豪華本「JOJO A-GO! GO!」のお知らせ
162 「るろうに剣心 番外編」「剣心華伝」のお知らせ
186 ジャンプフェスタ2000のお知らせ
196 赤マルジャンプ2000WINTERのお知らせ
226 Vジャンプ2月特大号のお知らせ
228 週刊少年ジャンプ新年2号のお知らせ

とじこみ付録

Disc1

- Web体験
- 原画ギャラリー
- 先生からのメッセージ
- 特選アニメムービー
- プレゼントクイズ

Disc2

- 体験版!! ラブ&デストロイ
- レアカードライブラリー 遊☆戯☆王 真デュエルモンスターズ
- スペシャルCF&プロローグ クロノ・クロス
- 迫力のバトルムービー デジモンワールドデジタルカードバトル
- ゲームデザイナー堀井雄二氏からのメッセージ ドラゴンクエストVII
- CFコレクション ファイナルファンタジー

230 付録CD-ROMガイド

PlayStation
Victor
Interactive Software
人に赤い血が流れている限り、
滅びない怪物がいる。
ホラー アクション アドベンチャー
VAMPIRE HUNTER D
バンパイアハンターD
12月9日発売予定 標準価格¥5,800(税別)
予約特典 海外版「バンパイアハンター D」
劇場用アニメーション・プロモーションビデオ
海外・日本で「バンパイアハンターD」(劇場用アニメーション)が来春公開予定。
いち早く、海外版のプロモーションビデオが手に入る! ※数に限りがありますのでお早めに。
初回特典 「バンパイアハンター D」ポスター
映画版「バンパイアハンター D」特製描き下ろしポスターがもらえる!
※数に限りがありますのでお早めに。
株式会社ビクター インタラクティブ ソフトウエア
©1999 菊地秀行・朝日ソノラマ／吸血鬼ハンターD製作委員会
©1999 ビクターインタラクティブソフトウエア／フィルムリンク・インターナショナル
このゲームには暴力シーンや
グロテスクな表現が含まれています。
アナログコントローラ (SCPH 1200) DUAL SHOCK 対応
〒150-8915 東京都渋谷区渋谷3-9-9東京建物渋谷ビル7F ホームページURL http://www.vis.co.jp/
マークおよび"PlayStation"は株式会社ソニー・コンピュータエンタテイメントの登録商標です。また、"DUAL SHOCK"は同社の商標です。
"VAMPIRE HUNTER" is a registered trademark of CAPCOM CO.,LTD. This trademark is licensed by CAPCOM CO.,LTD. ("VAMPIRE HUNTER"は(株)カプコンの登録商標であり、(株)ビクターインタラクティブソフトウエアが使用許諾を得て使用しているものです。)

週刊少年ジャンプ&
平成12年1月18日発行 発行人 山路則隆 編集人 鳥嶋和彦／吉倉英雄 発行所 集英社

雑誌 29938－1/18
Ⓛ2000.02.07
T1129938010505
©Shueisha 1999 Printed in Japan